令和8年度　芝川公民館　一般講座

宮ゼミ!

新年を明るく華やかに！

お正月の寄せ植え

お正月といえば門松やしめ縄ですが、明るい彩りの草花を寄せ植えして、玄関先に飾るのも素敵です。
お正月が終わった後も、長く楽しむポイントも学ぶことができます。
彩り豊かな草花とともに、移り行く季節を、ゆっくりと楽しんでみませんか。

日時

12月11日（金）

10:00～11:30

（芝川中学校体育館下駐車場）



講師

岩田 徹さん　（岩田種苗店）

- 定　員：12人
- 受講料：400円
- 材料費：2,500円（培養土・花苗・プランター代すべて込み）
- 持ち物：汚れてもよい服装・エプロン・薄手のゴム手袋・新聞紙・割りばし等

11月19日（木）～申込受付開始

詳しくはこちら

【 申込受付 】

11月19日(木)～12月3日(木)

【受付時間】　電話申込　　9:00～21:00
　　電子申請　　0:00～23:59

【電子申請】

（電子申請は初日のみ）

【受付初日に定員を超える場合】
翌日以降の開庁日に社会教育課が抽選を行います。
受講の可否については、初日申込者全員に芝川公民館から翌日以降、電話でお知らせします。

【受付初日に定員に達しない場合】
翌日以降も電話による申し込みができます。(翌日以降は電子申請不可)
先着順で受け付け、定員に達し次第終了します。

※市内在住・在勤・在学以外でも翌日からであれば申し込み可能。

【 注意事項 】

受講料(400円)と材料費(2,500円)は、12月3日(木)までに、おつりのないようご準備いただき、芝川公民館へお支払いください。　払い戻しは原則行いません。
支払い期日までに納入できない場合は、キャンセルとみなします。
申込人数が少ない場合、中止になることがあります。

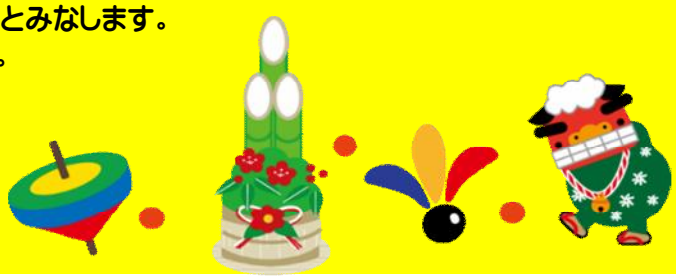

MAP

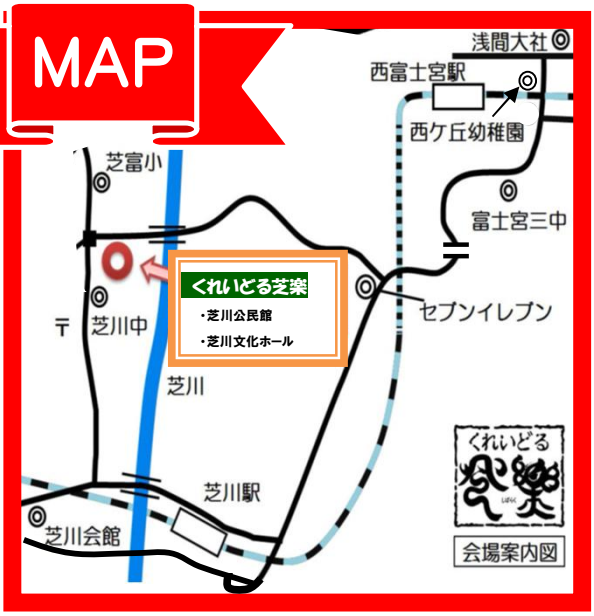

【西富士宮駅方面から】

沼久保駅を過ぎたら、セブンイレブンのところを
右折して、道なりに来るのが信号もなく便利です。

芝川公民館は、芝川中学校と同敷地内に建ち、
「くれいどる芝楽」として親しまれています。
3階フロアには、座席数が352席と小規模ながらも
音響がすばらしい「芝川文化ホール」も併設。
2階公民館フロアには「芝川子どもふれあい広場」
「学習室」もあります。

**受講当日は、体育館下の駐車場に車を停めて
そのまま受講することができます。**



【問合せ先】富士宮市立 芝川公民館　富士宮市長貫1270－1

☎ 0544－65－0402　(月曜・祝日休館)

「紙は大切な資源です。いらなくなった紙は市内各所にある古紙回収ステーションへ！」