

# 令和8年度 富士宮市立富士根南中学校グランドデザイン

- 国 ◆「第4次教育基本計画」  
 ・持続可能な社会の創り手の育成  
 ・日本社会に根差したウェルビーイングの向上
- 県 ◆静岡県教育振興基本計画  
 ・有徳の人の育成  
 ～誰一人取り残さない教育の実現～

**well-being**

学校

地域社会

- 教育活動の基本理念  
 一人一人の子供は、かけがえのない存在
- 富士宮市 目指す子供像  
 「富士山を心に、夢をもって生きる子」

学校教育目標：「こころざしをもち、学び合う 輝南の生徒」

富士根南中で生徒に育てたい資質・能力（南中生、十の力） 「生徒エージェンシー」の獲得

生きて働く知識・技能の習得	未知の状況にも対応できる 思考力・判断力・表現力の育成	学びに向かう力・人間性の涵養
① 物事の本質を理解する力	④ 情報リテラシー（吟味し活かす力）	⑦ 主体性（自分事として捉え、見通す力）
② 学んだことを自分に結び付ける力	⑤ 自分で判断し、決断する力	⑧ 協働性（目的を共有し、協力して活動する力）
③ 汎用力（概念的な知識・転用可能な技能とする力）	⑥ コミュニケーション能力	⑨ 自己を統制し、やり抜く力
⑩ 自分の学びや行動を振り返り調整する力 =メタ認知力		

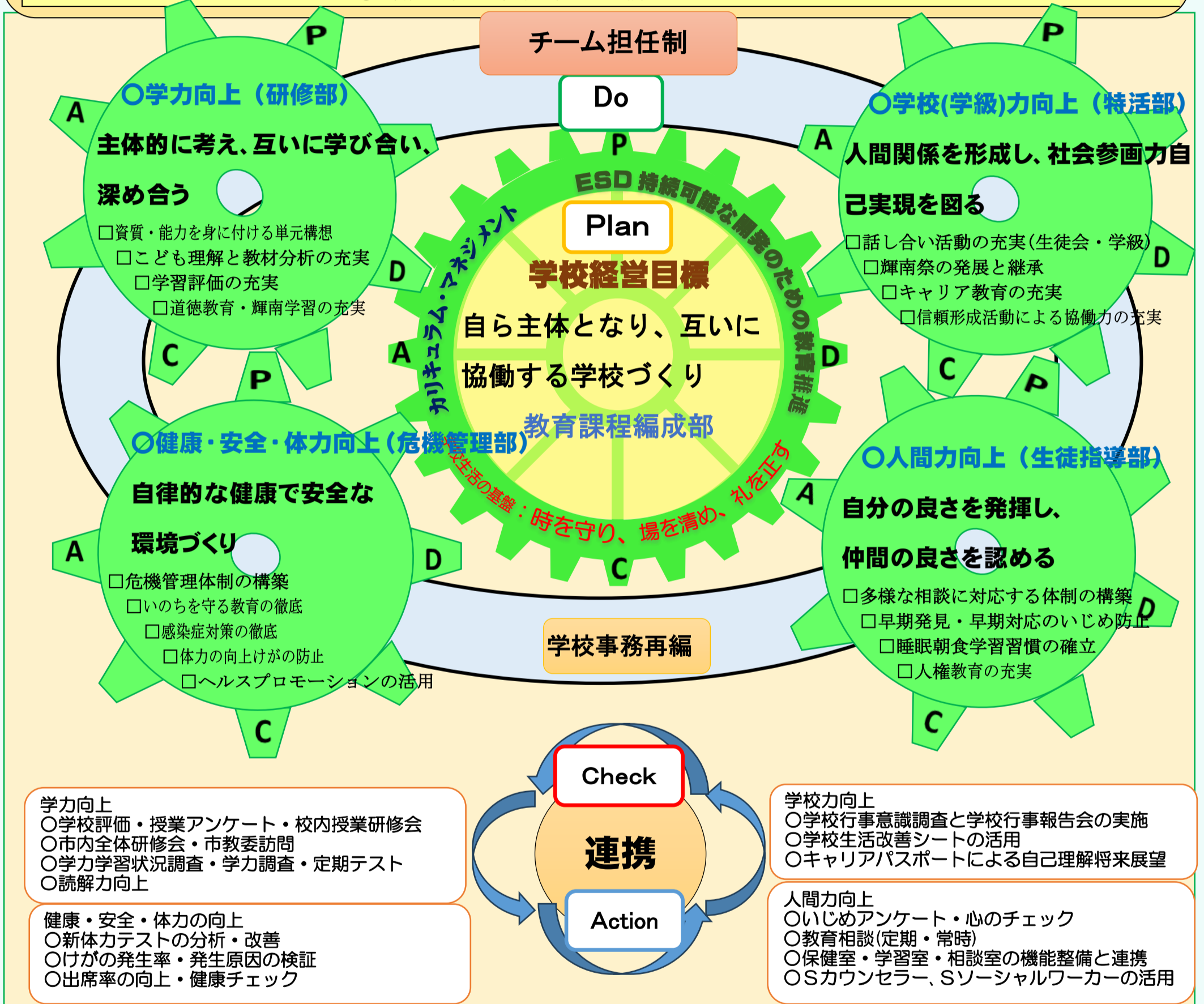

## 社会に開かれた教育課程の実現

学校運営協議会（輝南会）（学校、家庭・地域の連携・協力の推進）

地域との連携（横の連携）	保護者・家庭との協働	小・高との連携（縦の接続）
<input type="checkbox"/> 地域の関係団体との連携と組織化 区長会・同窓会・輝南会・諸団体 <input type="checkbox"/> 地域の人的教育資源の積極的な活用 <input type="checkbox"/> 南中校区成人式実行委員会への協力 <input type="checkbox"/> 地域行事・防災訓練等への積極的参加	<input type="checkbox"/> PTA 活動への参加・協力 <input type="checkbox"/> 体育文化後援会 <input type="checkbox"/> 適時・適切な情報発信（たより、HP、参観会） <input type="checkbox"/> 輝南会、地域の活動の支援要請 <input type="checkbox"/> 学校評価・各種アンケートの実施	<input type="checkbox"/> 9年間を通して育てたいこども像の共有 <input type="checkbox"/> 小中合研修会の実施（学びの一貫性、連続性） <input type="checkbox"/> キャリア教育の充実（円滑な移行） 小6の体験入学、高校説明会の段階的实施、近隣高校との情報交換