

富士宮市障害者優先調達リスト

令和8年度版

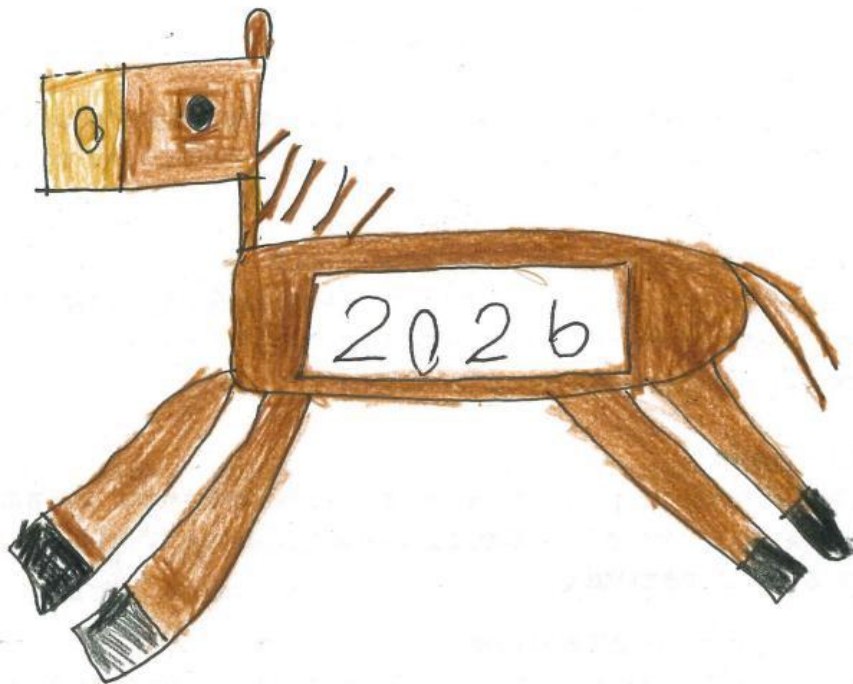

富士宮市 保健福祉部 障がい療育支援課

はじめに

平成25年4月に「国等による障害者就労施設等からの物品等の調達の推進等に関する法律(障害者優先調達推進法)が施行されました。

それに伴い、当市において「令和8年度富士宮市障害者就労施設等からの物品等調達方針」を策定いたしました。

これは、当市における障害者就労施設等からの物品等の調達を総合的かつ計画的に推進し、障害者就労施設等からの受注の増進等を図り、障害者の就労支援並びに自立及び社会参加の促進に資することを目的としています。

市内の障害福祉サービス事業所における物品・役務について、このリストにまとめました。

物品購入・役務の発注について参考にしてください。



事業所別作業内容一覧

事業所名	掲 載 ページ
すてっぷあっぷ	1
愛の丘	2
サポートセンターあさひで	3
A R A T A	4
A R A T A 就労センター	5
ふじさん	6
にこにこサポート	7
いずみ	8
E P O F A R M	9
みどりの家	10
k o n o k a	11
多機能型支援施設あゆみ園	12
クローバー	13
あかつき園	14

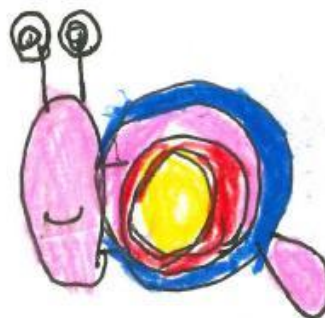

事業所名(事業種別) : **すてっぷあっぷ(就労継続支援B型)**

【 事業所紹介 】

運営主体 : NPO法人 すてっぷあっぷ
住 所 : 〒418-0061 富士宮市北町1-26
電話番号 : 0544-23-1671 FAX番号 : 0544-21-3880
e-mail : stepup@vc.tnc.ne.jp URL : <https://stepup-fuujinomiva.jp>
施設長名 : 畔村実加 担当者名 : 若林良香
職員数 : 3人 利用者数 : 13人
開所時間 : 9:00~16:30 定休日 : 土(第2、4)日 祝、年末年始

【 主な取扱品・役務等 】



商品名 ランチバッグ
金額 卸売価格 460円
小売価格 550円



商品名 エコバッグ
金額 卸売価格 390円
小売価格 460円



商品名 ガーゼフェイスタオル
金額 卸売価格 500円
小売価格 600円



商品名 巾着袋
金額 卸売価格 250円
小売価格 290円



商品名 タオルハンカチ
金額 卸売価格 200円
小売価格 280円



商品名 マグカップ
金額 700円～



商品名 アルミマウンテンボトル
金額 700円～



商品名 抗菌エコバッグ
金額 700円～

【 ひとことPR 】

静岡県内のゆるキャラや企業ロゴを雑貨(ランチバッグ・エコバッグ・タオル・ハンカチ・マグカップ・水筒など)に熱転写機でプリントをし、公共機関、諸団体、民間事業所などに直売や委託販売をしたり、企業や団体などのノベルティ、販促品などに好評です。「静岡県地域ゆるキャラグッズ」が2019年に「しずおか授産品ブランド」に認定されました。障がい者が熱転写からタグ付けラッピングまでを行います。独自のロゴや写真、お子様の絵などの小数量転写も歓迎。その他、農連福携事業にも積極的に参加しています。

【 注文方法 】

ご希望の商品を電話またはメールでご注文ください。デザイン、ご予算、数量、納期、支払方法など確認後、受注させていただきます。

事業所名(事業種別) : **愛の丘(生活介護・就労継続支援B型)**

【 事業所紹介 】

運営主体 : 特定非営利活動法人
住 所 : 〒418-0112 富士宮市北山5170
電話番号 : 0544-58-5325 FAX番号 : 0544-58-5365
e-mail : sp4v2ff9@arion.ocn.ne.jp URL :
施設長名 : 渡邊 よし子 担当者名 : 渡邊 よし子
職員数 : 6人 利用者数 : 14人
開所時間 : 8:30~16:30 定休日 : 日・祝(土は隔週)

【 主な取扱品・役務等 】



商品名 富士山鍋敷き(白・黒)
金額 550円



商品名 鍋敷き(いのしし・うし)
金額 小450円・大550円



商品名 黄色いハンカチ
金額 500円



商品名 ふくろう(単品)・各種
金額 単品200円・各種~800円



商品名 富士山マグネット
金額 350円



商品名 スッティッチフキン
金額 200円



商品名 エコタワシ各種
金額 150円~350円



商品名 アームバンド
金額 550円



商品名 河童・箸置き陶芸品
金額 500円~

【 ひとことPR 】

木工製品、縫製品、ビーズ製品や陶芸品等を扱っています。黄色いハンカチは、広く市民の皆さまに認知され、防災意識に一助の役割を果たしています。大量生産は難しいですが、利用者とともに一生懸命にコツコツ作っています。

【 注文方法 】

電話または直接来所して頂き、希望製品・数など確認をさせていただきます。

事業所名(事業種別) : **サポートセンターあさひで(就労継続支援B型)**

【 事業所紹介 】

運営主体 :
住 所 : 〒418-0005 富士宮市宮原420番地の1
電話番号 : 0544-25-3224 FAX番号 : 0544-25-3207
e-mail : asahide@fujiasahidegakuen.com URL : <http://fujiasahidegakuen.com>
施設長名 : 山川 剛 担当者名 : 小林知未
職員数 : 4人 利用者数 : 15人
開所時間 : 9:00~16:00 定休日 : 土日(土曜日は不定期)

【 主な取扱品・役務等 】



商品名 蜜蝋キャンドル
金額 ¥500

【 ひとことPR 】

就労継続B型(定員20名)の事業所として開所しています。農園の草取りや施設の清掃、古紙回収などの施設外の仕事や、お菓子等の箱折りなど企業の下請け作業など、皆で一丸となって日々励んでおります。

【 注文方法 】

数に限りがありますので、事業所までご連絡ください。

事業所名(事業種別) : **ARATA(就労継続支援B型)**

【 事業所紹介 】

運営主体 : 株式会社平成福祉会
住所 : 〒418-0065 富士宮市中央町2-4
電話番号 : 0544-66-8877 FAX番号 : 0544-66-8878
e-mail : arata@outer-network.com URL : <http://arata.outer-network.com/>
施設長名 : 植村優子 担当者名 : 篠原沙希
職員数 : 13人 利用者数 : 35人
開所時間 : 9:00~17:00 定休日 : 土・日・祝日・年末年始

【 主な取扱品・役務等 】



商品名:ペット用おからクッキー
金額:300円



商品名:スマホショルダー
金額:800円~1,000円



商品名:印刷物(チラシ・パンフレット・のぼり・封筒等)
金額:要相談(仕様書にもとにお見積りさせていただきます)



商品名:お茶(配達)
金額:1ケース(24本入)4320円



【 ひとことPR 】

個々の特性を見極め、心身共に豊かでクリエイティブな人間性を養うために、様々な取り組みを行っています。パソコン部門では、ホームページ作成・管理からポスター、チラシ、リーフレットなどのデザインなども行っています。様々なニーズに応じて対応できますので、ぜひ一度ご相談下さい。

【 注文方法 】

電話・メール・FAXにて注文を承ります。印刷物については仕様書をいただいた後、お見積りをさせていただきます。

事業所名(事業種別) : **ARATA就労センター(就労継続支援A型)**

【 事業所紹介 】

運営主体 : 株式会社平成福祉会
住所 : 〒418-0064 富士宮市元城町3-8
電話番号 : 0544-21-3307 FAX番号 : 0544-66-8878
e-mail : arata@outer-network.com URL : <http://arata.outer-network.com/>
施設長名 : 植村勝博 担当者名 : 植村勝博
職員数 : 5人 利用者数 : 3人
開所時間 : 9:00~17:30 定休日 : 土・日・祝日・年末年始

【 主な取扱品・役務等 】



商品名:チラシ・パンフレット・のぼり・封筒・名刺等

金額:要相談

【 ひとことPR 】

個々の特性を見極め、心身共に豊かでクリエイティブな人間性を養うために、様々な取り組みを行っています。パソコン部門では、ホームページ作成・管理からポスター、チラシ、リーフレットなどのデザインなども行っています。様々なニーズに応じて対応できますので、ぜひ一度ご相談下さい。

【 注文方法 】

電話・メール・FAXにて注文を承ります。印刷物については仕様書をいただいた後、お見積りをさせていただきます。

事業所名(事業種別) : ふじさん(就労継続支援B型)

【 事業所紹介 】

運営主体 : 社会福祉法人柿ノ木会
住 所 : 〒418-0033 富士宮市野中東町303
電話番号 : 0544-26-9317 FAX番号 : 0544-26-9380
e-mail : gag@fuji03.org URL : https://fuji03.org/
施設長名 : 後藤 弘 担当者名 : 渡辺 園子
職員数 : 9人 利用者数 : 18人
開所時間 : 8:00~17:00 定休日 : 祝日・土日・年末年始

【 主な取扱品・役務等 】



商品名 さをりハンカチ
金額 150円から



商品名 さをりポーチ
金額 600円から



商品名 缶バッジ
金額 220円から



商品名 アクリルフィギア
金額 500円から



商品名 国産小麦クッキー
金額 200円から



商品名 トートバック
金額 700円から



商品名 さをりコースター
金額 110円から



商品名 グッズ各種
金額 300円から



商品名 国産小麦ぱん
金額 100円から

【 ひとことPR 】

啓発品に手織りコースター、さをりハンカチが人気です。トートバックシルク印刷はふじさんで版を製版しシルク印刷を行います。バックは生成りのSサイズからMサイズ等いろいろなサイズ・厚さをご用意できます。缶バッジ・アクリルフィギア・ストラップ等オリジナルが小ロットから製造できます。チラシ印刷も受注しております。

【 注文方法 】

mailまたはURLにお問い合わせコーナーがございます。製品の組み合わせ、オリジナルグッズ製作を得意としております。製作は全て業務用機器を使用しふじさんにて作業を行っております。

事業所名(事業種別) : にこにこサポート (生活介護・就労継続支援B型)

【 事業所紹介 】

運営主体 : NPO法人 富士宮市手をつなぐ育成会
住 所 : 〒418-0022 富士宮市小泉2530-16
電話番号 : 0544-22-0366 FAX番号 : 0544-22-0366
e-mail : f-ikuseikai-t@vc.tnc.ne.jp URL :
施設長名 : 佐野 博紀 担当者名 :
職員数 : 17人 利用者数 : 34人
開所時間 : 8:00～17:00 定休日 : 土曜・日曜・祝日

【 主な取扱品・役務等 】



商品名 コースター
金額 150円



商品名 ヘアアクセサリ
金額 300円～



商品名 キーストラップ
金額 500円～



商品名 スワッグ
金額 500円～



商品名 コサージュ
金額 300円～



商品名 Mt. Fuziサシェ
金額 200円



商品名 猫チャーム
金額 600円



商品名 おからクッキー
金額 300円



商品名 フロランタン
金額 250円

【 ひとことPR 】

・いつもお世話になっております。ひとつひとつ、心を込めて製品を手作りしています。市役所の玄関にて無人販売等をさせてもらっているのので、興味・ご関心のある方は一度のぞいてみてください。どうもありがとうございます。アルミ缶回収・古紙回収も積極的に取り組んでいます。

【 注文方法 】

・いつでも商談に伺いますので、まずはお電話をいただければ幸いです。

事業所名(事業種別) : いずみ(就労継続支援B型)

【 事業所紹介 】

運営主体 : NPO法人富士宮市手をつなぐ育成会
住 所 : 〒418-0043 富士宮市泉町741番地
電話番号 : 0544-23-5296 FAX番号 : 0544-29-7091
e-mail : izumi16.7@rx.tnc.ne.jp URL : <https://www.fujinomiya-ikuseikai.com>
施設長名 : 黒川美香 担当者名 : 黒川美香
職員数 : 7人 利用者数 : 19人
開所時間 : 9:00~15:00 定休日 : 土日祝(出勤日有)

【 主な取扱品・役務等 】

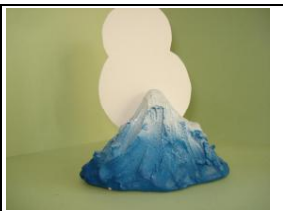

商品名 富士山メモスタンド
金額 550円



商品名 富士山エコたわし
金額 250円



商品名 ポーチ大 小
金額 大770円 小440円



商品名 水筒ホルダー
金額 480円

赤 青 黄
茶 黒 ピンク
黄緑 グレー
水色 紫
プリント変更可



商品名 サコッシュ
金額 550円

黒
カーキ
ベージュ
プリントの
変更可



商品名 クリアファイル
金額 150円



商品名 携帯ケース
金額 1,100円

黒 茶 エンジ
ファスナー ホック
オーダー可



商品名 ペンケース
金額 550円



商品名 トレイ
金額 440円

黒
グレー
ベージュ

【 ひとことPR 】

富士山グッズや車の端材、廃材を使用したSDGs製品を製作し販売しています。
オーダーにもできるかぎり対応します。
手先の細かい下請け作業や清掃、農作業など体力系の作業も受注可能です。

【 注文方法 】

電話、FAX、やメールにて商品、数量、納期等確認させていただきます。
大量注文の場合割引あり。 担当:黒川

事業所名(事業種別) : EPO FARM(就労継続支援B型)

【 事業所紹介 】

運営主体 : 特定非営利活動法人EPO
住 所 : 〒418-0011 富士宮市粟倉2736-3
電話番号 : 0544-21-9533 FAX番号 : 0544-21-3033
e-mail : indy-works@royal.ocn.ne.jp URL : <https://epo-farm.com/>
施設長名 : 北詰和孝 担当者名 : 池田千佳
職員数 : 8人 利用者数 : 28人
開所時間 : 8時～17時 定休日 : 土日(法人カレンダーによる)

【 主な取扱品・役務等 】



商品名 チラシ等作成
金額 1データ10,000円



商品名 クロモジ蒸留体験
金額 2,000円
(50mlボトルお土産付き)



商品名 羊毛商品
金額 550円～



商品名 イラスト作成
金額 1データ5,000円



商品名 馬糞たい肥
年内には販売を開始できるよう整備中
金額 1袋(4.5キロ)300円



【 ひとことPR 】

イラスト作成業務やチラシ作成業務に力を入れている利用者が在籍し、昨年度は事業所内でのチラシ作成を、職員と意見を出し合い修正を繰り返しながら取り組んできました。ご依頼者様と話し合い、ご希望に沿って作成を進めていけたらと考えております。羊の飼育・販売からの副産物である羊毛は1つ1つ手作業で様々な製品を作っており、ご要望に応じて受注生産もしております。蒸留体験は、富士宮の豊かな自然を生かした体験のご提供ができます。ご依頼お待ちしております。

【 注文方法 】

お電話またはメールにて、担当までご連絡ください。内容や納期等をご確認、ご相談させていただきます。

事業所名(事業種別) : 朝霧みどりの家(就労継続支援B型)

【 事業所紹介 】

運営主体 : 特定非営利活動法人 朝霧みどりの家
住 所 : 〒418-0108 富士宮市猪之頭2075-6
電話番号 : 0544-52-0666 FAX番号 : 0544-52-0666
e-mail : asagirimidorinoie@gmail.com URL : <https://www.instagram.com/asagirimidorinoie/>
施設長名 : 加藤 みな子 担当者名 : 加藤 礼
職員数 : 18人 利用者数 : 23人
開所時間 : 9:00 ~ 15:00 定休日 : 土・日・祝・年末年始

【 主な取扱品・役務等 】



商品名 彩弁当
金額 650円



商品名 日替わり弁当
金額 560円



商品名 日替わり弁当
金額 610円



商品名 鮭弁当
金額 490円



商品名 のり弁当
金額 460円



商品名 オム焼きそば
金額 480円



商品名 カツカレー
金額 630円



商品名 シフォンケーキ(ホール)
金額 2300円(ラッピング代込)



商品名 焼菓子各種
金額 200円～

【 ひとことPR 】

緑がいっぱいの自然環境に恵まれた場所で、それぞれの特性に合わせた作業をしています。農作業で収穫した野菜を使った手作りのお弁当やお惣菜を種類豊富にご用意し、ご自宅や職場までお届けしています。
焼菓子の販売、イベント出店も承ります。

【 注文方法 】

通常は電話注文。複雑な注文の場合はFAXやメールでご連絡いたします。
焼菓子はギフトも承っております。お値段はご相談ください。

事業所名(事業種別) : **konoka(就労継続支援B型)**

【 事業所紹介 】

運営主体 : 株式会社en
住 所 : 〒418-0071 富士宮市東阿幸地町764-1
電話番号 : 0544-21-3030 FAX番号 : 0544-21-3889
e-mail : enkonoka304123@gmail.com URL : <https://en-shizuoka.com>
施設長名 : 浅羽紀之 担当者名 : 小嶋京美
職員数 : 6人 利用者数 : 20人
開所時間 : 9:30~15:30 定休日 : 日祝年末年始

【 主な取扱品・役務等 】



商品名 喜良豆富 桜海老
金額 350円



商品名 喜良豆富 枝豆
金額 350円

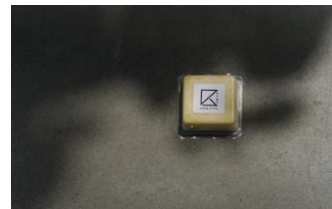

商品名 喜良豆富 もろこし
金額 350円

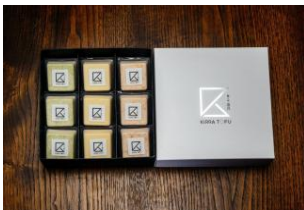

商品名 喜良豆富 3種
金額 3300円

【 ひとことPR 】

楽しく華を咲かせると書いて「このか」と読みます。
仕事の楽しさを見つけるけやりがいを感じてもらえるように利用者さんと共に職員も成長
していけるように精一杯支援しています。また、konokaでは色々な作業を行っております。
「挑戦＝やりがい＋自立＋つながり」をモットーに日々楽しく作業しています！！

【 注文方法 】

電話またはメールで希望の商品、数量、納期、予算など確認させていただきます。
担当:小嶋京美

事業所名(事業種別) : **あゆみ園(生活介護)**

【 事業所紹介 】多機能型支援施設あゆみ園

運営主体 : (株)あさひ
住 所 : 〒418-0022 富士宮市小泉2012-1
電話番号 : 0544-24-1900 FAX番号 : 0544-66-3030
e-mail : info@ayumi.jp URL : <http://ayumien.jp>
施設長名 : 内藤愛 担当者名 : 和田裕美
職員数 : 7人 利用者数 : 20人
開所時間 : 8:30 ~ 17:30 定休日 : 土日祝

【 主な取扱品・役務等 】



商品名 富士山パズル

金額 500円

【 ひとつことPR 】

富士宮名物推進委員会主催の「それ、みやげにして宮！名物コンペ2018」で奨励賞を受賞しました。

【 注文方法 】

あゆみ園にご連絡ください。

事業所名(事業種別) : クローバー(就労継続支援A型)

【 事業所紹介 】

運営主体 : 合同会社FirstStar
住 所 : 〒418-0103 富士宮市
電話番号 : 0544-54-0953 FAX番号 : 0544-54-0953
e-mail : 104104.clover@gmail.com URL : <https://clover-shizuoka.com/>
施設長名 : 篁 はづき 担当者名 : 篁 はづき
職員数 : 12人 利用者数 : 40人
開所時間 : 6:00~17:00 定休日 : 土曜日(開所していることが多い)

【 主な取扱品・役務等 】



商品名 ヘルシー弁当
金額 450円



商品名 デラックス弁当
金額 550円



商品名 唐揚げ弁当
金額 700円



商品名 チキン南蛮弁当
金額 500円



商品名 カレー
金額 550円



商品名 のり弁
金額 450円



商品名 とんかつハンバーグ弁当
金額 600円



商品名 おにぎり弁当
金額 500円



商品名 かつ丼
金額 700円

【 ひとことPR 】

・私たちの事業所では、利用者さん一人ひとりが心を込めてお弁当作りに取り組んでいます。食べて下さる方の「美味しい」の一言を励みに、毎日丁寧に手作りしています。これからも、地域の皆さまに喜んでいただけるよう、みんなで力を合わせて頑張っていきます。ぜひ一度、私たちのお弁当をお試しください。

【 注文方法 】

・電話、FAX、Web



※挿絵は富士宮市手をつなぐ育成会の協力を得て掲載しています。

<発行>

保健福祉部 障がい療育支援課 障がい支援係