

令和6年度 宮タク 月別実績報告

■宮タク利用状況(全エリア合計)

運行台数 (台)	輸送人数 (人)	実車走行 キロ数	運行経費 (円)	運賃収入 (円)	委託料 (円)	平均乗車 人数(人)	会員数 (人)	収支率 －目標値－ 35%	イオン100円 サービス券(円)	高齢者免許返 納支援券(円)	サポーター サービス券 (円)	小規模児童券
9,077	14,918	61,292.2	27,704,073	7,285,850	20,418,223	1.64	5,745	26.3%	645,300	326,100	0	156,250

月	運行台数 (台)	輸送人数 (人)	実車走行 キロ数	運行経費 (円)	運賃収入 (円)	委託料 (円)	平均乗車人数 (人)	会員数	収支率 －目標値－ 35%	イオン100円 サービス券 (円)	高齢者免許 返納支援券 (円)	サポーター サービス券 (円)	小規模 児童券 (円)
4	779	1,252	5,162.7	2,331,420	607,350	1,724,070	1.61	5,890	26.1%	51,200	32,300	0	15,750
5	756	1,268	4,894.6	2,214,412	583,200	1,631,212	1.68	5,996	26.3%	47,800	35,700	0	22,050
6	725	1,203	4,890.4	2,212,237	586,800	1,625,437	1.66	6,019	26.5%	47,700	50,900	0	13,650
7	863	1,420	5,839.4	2,641,437	700,800	1,940,637	1.65	6,035	26.5%	61,400	35,900	0	13,300
8	738	1,205	5,104.9	2,308,300	600,700	1,707,600	1.63	6,059	26.0%	53,700	24,300	0	4,000
9	780	1,280	5,230.4	2,365,598	639,050	1,726,548	1.64	6,083	27.0%	57,000	28,300	0	16,100
10	836	1,408	5,727.8	2,589,935	699,250	1,890,685	1.68	6,090	27.0%	62,800	35,100	0	16,450
11	748	1,223	5,077.3	2,297,350	588,100	1,709,250	1.64	6,098	25.6%	55,100	14,600	0	15,400
12	775	1,259	5,274.6	2,381,153	615,450	1,765,703	1.62	6,114	25.8%	56,900	18,600	0	8,400
1	663	1,102	4,511.1	2,036,998	548,450	1,488,548	1.66	6,121	26.9%	46,900	12,500	0	10,150
2	672	1,132	4,626.8	2,087,610	544,200	1,543,410	1.68	6,142	26.1%	52,600	18,700	0	12,950
3	742	1,166	4,952.2	2,237,623	572,500	1,665,123	1.57	5,745	25.6%	52,200	19,200	0	8,050
計	9,077	14,918	61,292.2	27,704,073	7,285,850	20,418,223	1.64	5,745	26.3%	645,300	326,100	0	156,250
前年度	8,737	13,616	55,844.5	24,147,705	6,498,300	17,649,405	1.56	5,875	26.9%	532,500	261,300	0	284,900
比較	340	1,302	5,447.7	3,556,368	787,550	2,768,818	0.09	△ 130	-0.6%	112,800	64,800	0	△ 128,650

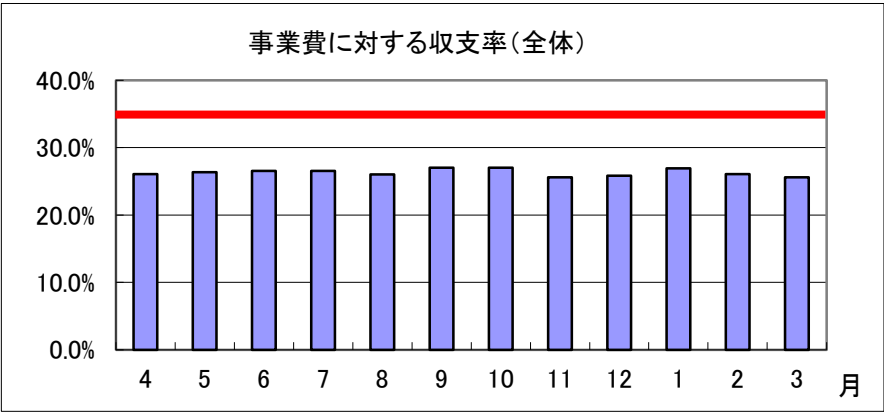
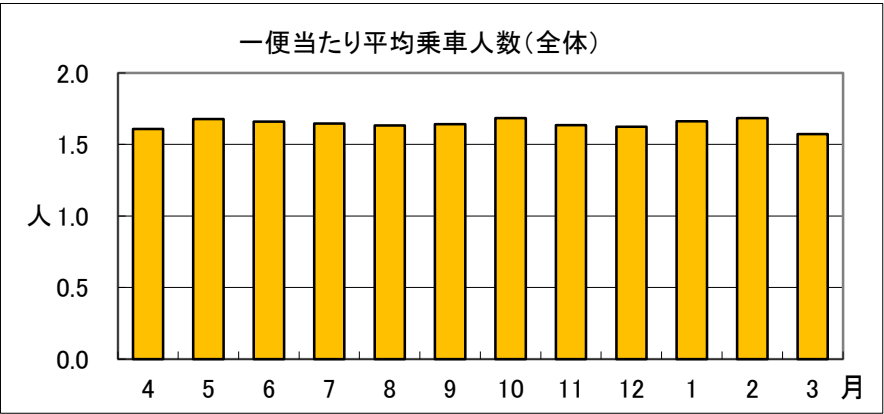

■エリア別利用状況

山宮エリア

月	運行台数 (台)	輸送人数 (人)	実車走行 キロ数	運行経費 (円)	運賃収入 (円)	委託料 (円)	平均乗車人数 -目標値- 2.0(人)	会員数	収支率 -目標値- 35%	イオン100円 サービス券 (円)	高齢者免許 返納支援券 (円)	サポーター サービス券 (円)
4	122	216	979.1	469,968	126,850	343,118	1.77	1,311	27.0%	11,400	0	0
5	123	193	922.4	442,752	106,050	336,702	1.57	1,315	24.0%	11,100	0	0
6	140	245	1,044.8	501,504	139,250	362,254	1.75	1,318	27.8%	12,900	0	0
7	155	256	1,162.7	558,096	143,850	414,246	1.65	1,322	25.8%	13,200	0	0
8	119	219	945.7	453,936	127,800	326,136	1.84	1,325	28.2%	13,900	0	0
9	135	238	1,075.7	516,336	137,400	378,936	1.76	1,330	26.6%	13,000	0	0
10	161	277	1,307.9	627,792	157,950	469,842	1.72	1,329	25.2%	13,700	0	0
11	151	242	1,174.6	563,808	133,450	430,358	1.60	1,331	23.7%	13,800	0	0
12	137	243	1,111.9	533,712	134,400	399,312	1.77	1,331	25.2%	13,600	0	0
1	112	202	909.2	436,416	109,050	327,366	1.80	1,333	25.0%	11,400	0	0
2	110	194	891.6	427,968	106,250	321,718	1.76	1,337	24.8%	9,800	0	0
3	124	213	1,002.6	481,248	116,700	364,548	1.72	1,245	24.2%	11,800	2,400	0
計	1,589	2,738	12,528.2	6,013,536	1,539,000	4,474,536	1.72	1,245	25.6%	149,600	2,400	0
前年度	1,519	2,457	11,403.0	5,243,496	1,382,250	3,861,246	1.62	1,305	26.4%	135,500	15,800	0
比較	70	281	1,125.2	770,040	156,750	613,290	0.10	△ 60	-0.8%	14,100	△ 13,400	0

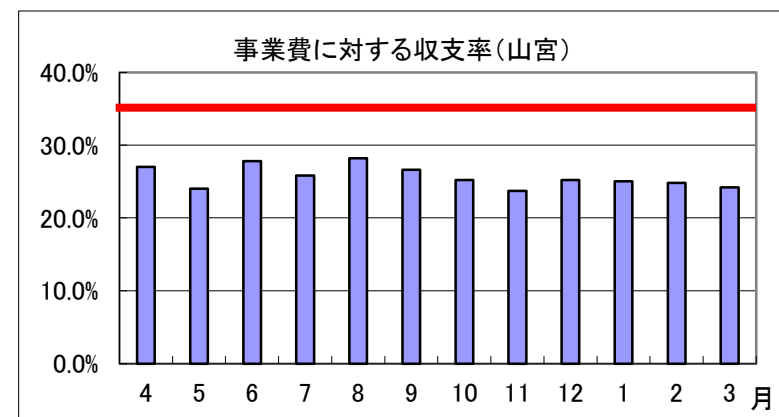
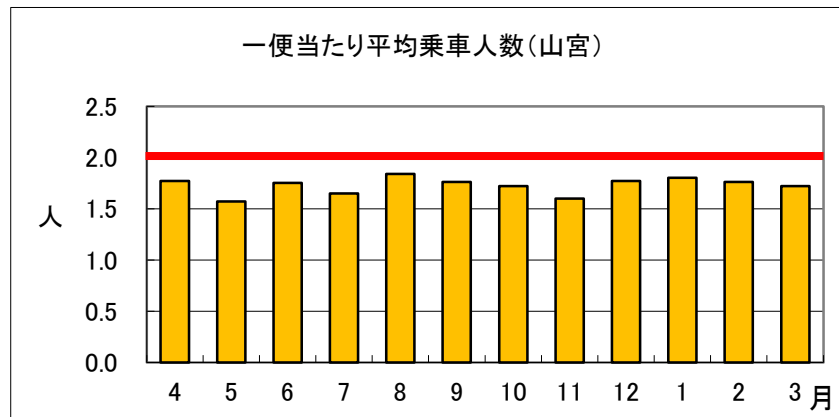

山本エリア

月	運行台数 (台)	輸送人数 (人)	実車走行 キロ数	運行経費 (円)	運賃収入 (円)	委託料 (円)	平均乗車人数 -目標値- 2.2(人)	会員数	収支率 -目標値- 35%	イオン100円 サービス券 (円)	高齢者免許 返納支援券 (円)	サポーター サービス券 (円)
4	99	189	391.2	180,292	90,500	89,792	1.91	655	50.2%	11,200	1,500	0
5	102	204	450.9	207,830	97,500	110,330	2.00	656	46.9%	11,200	1,900	0
6	92	188	399.6	184,048	93,250	90,798	2.04	659	50.7%	11,600	4,500	0
7	102	198	435.1	200,530	98,500	102,030	1.94	659	49.1%	12,900	7,400	0
8	87	172	392.4	181,014	85,500	95,514	1.98	662	47.2%	12,300	5,300	0
9	94	197	408.5	188,248	98,250	89,998	2.10	664	52.2%	12,600	5,600	0
10	107	211	474.2	218,778	105,000	113,778	1.97	663	48.0%	13,000	6,800	0
11	86	183	427.6	197,004	89,500	107,504	2.13	666	45.4%	10,200	2,500	0
12	92	177	390.1	179,632	87,750	91,882	1.92	667	48.8%	10,200	1,800	0
1	83	167	396.6	182,452	82,000	100,452	2.01	667	44.9%	8,800	1,800	0
2	88	160	364.4	168,240	79,500	88,740	1.82	669	47.3%	10,800	2,500	0
3	99	182	410.8	189,322	89,750	99,572	1.84	625	47.4%	11,100	2,900	0
計	1,131	2,228	4,941.4	2,277,390	1,097,000	1,180,390	1.97	625	48.2%	135,900	44,500	0
前年度	1,324	2,416	5,248.6	2,308,664	1,112,250	1,196,414	1.82	653	48.2%	124,300	14,800	0
比較	△ 193	△ 188	△ 307.2	△ 31,274	△ 15,250	△ 16,024	0.15	△ 28	0.0%	11,600	29,700	0

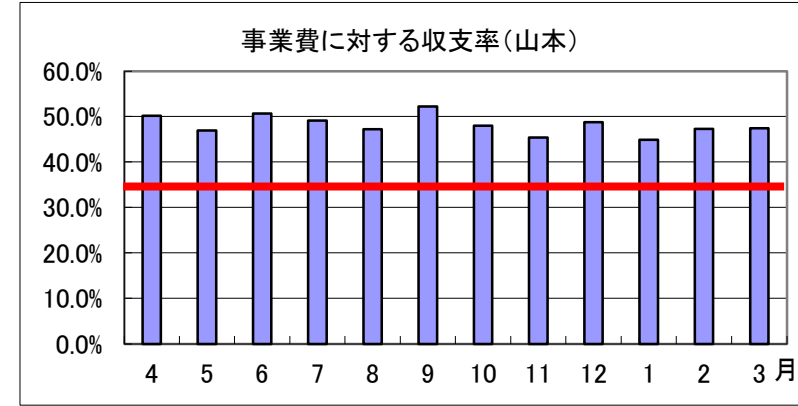
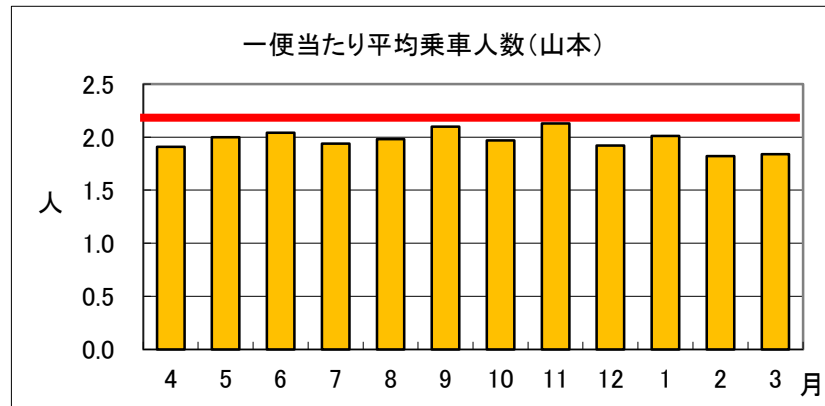

上野エリア

月	運行台数 (台)	輸送人数 (人)	実車走行 キロ数	運行経費 (円)	運賃収入 (円)	委託料 (円)	平均乗車人数 -目標値- 2.1(人)	会員数	収支率 -目標値- 35%	イオン100円 サービス券 (円)	高齢者免許 返納支援券 (円)	サポーター サービス券 (円)
4	106	203	918.2	404,008	103,050	300,958	1.92	961	25.5%	11,200	2,500	0
5	104	240	850.2	374,088	109,300	264,788	2.31	962	29.2%	8,400	10,100	0
6	95	198	824.0	362,560	89,050	273,510	2.08	964	24.6%	7,600	15,700	0
7	106	222	984.7	433,268	114,550	318,718	2.09	971	26.4%	11,300	6,200	0
8	104	219	980.2	431,288	112,500	318,788	2.11	974	26.1%	9,400	4,000	0
9	94	178	798.9	351,516	90,500	261,016	1.89	981	25.7%	9,700	3,500	0
10	105	217	957.9	421,476	112,800	308,676	2.07	984	26.8%	13,400	6,900	0
11	100	199	874.6	384,824	102,600	282,224	1.99	985	26.7%	9,800	3,300	0
12	96	191	880.7	387,508	98,100	289,408	1.99	987	25.3%	9,800	4,900	0
1	97	185	858.8	377,872	97,800	280,072	1.91	988	25.9%	9,000	2,900	0
2	92	211	941.7	414,348	109,200	305,148	2.29	992	26.4%	10,000	8,100	0
3	97	204	878.3	386,452	106,400	280,052	2.10	917	27.5%	7,900	9,300	0
計	1,196	2,467	10,748.2	4,729,208	1,245,850	3,483,358	2.06	917	26.3%	117,500	77,400	0
前年度	1,237	2,335	10,396.1	4,357,400	1,206,500	3,150,900	1.89	958	27.7%	102,300	75,700	0
比較	△ 41	132	352.1	371,808	39,350	332,458	0.17	△ 41	-1.4%	15,200	1,700	0

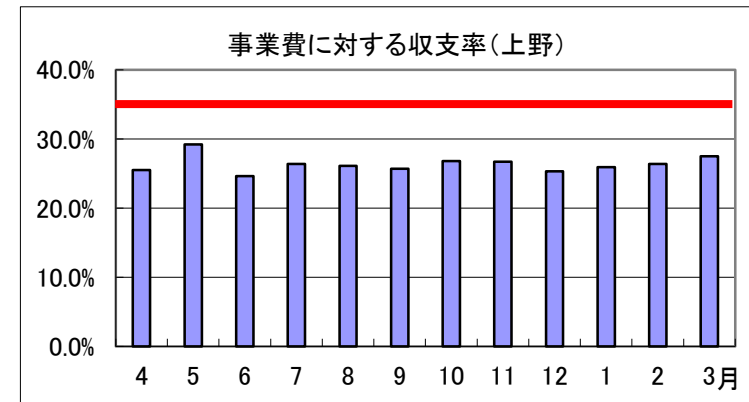
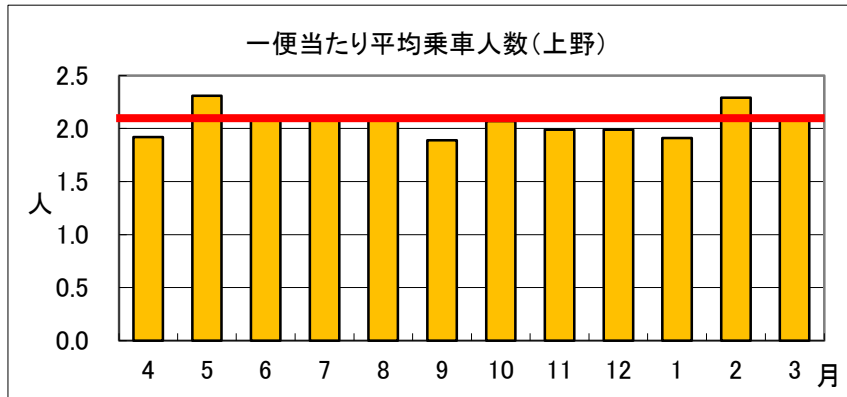

南部エリア

月	運行台数 (台)	輸送人数 (人)	実車走行 キロ数	運行経費 (円)	運賃収入 (円)	委託料 (円)	平均乗車人数 -目標値- 1.6(人)	会員数	収支率 -目標値- 35%	イオン100円 サービス券 (円)	高齢者免許 返納支援券 (円)	サポーター サービス券 (円)
4	68	97	257.0	128,500	40,500	88,000	1.43	649	31.5%	4,500	3,000	0
5	65	94	269.4	134,700	42,750	91,950	1.45	654	31.7%	4,900	8,100	0
6	56	80	224.1	112,050	34,500	77,550	1.43	658	30.8%	3,600	6,000	0
7	83	130	347.2	173,600	55,750	117,850	1.57	659	32.1%	6,800	6,500	0
8	73	106	335.6	167,800	44,750	123,050	1.45	660	26.7%	4,200	4,300	0
9	78	125	338.5	169,250	55,000	114,250	1.60	663	32.5%	5,900	6,500	0
10	57	80	215.5	107,750	35,500	72,250	1.40	663	32.9%	4,200	4,600	0
11	56	80	214.0	107,000	37,000	70,000	1.43	664	34.6%	5,600	4,800	0
12	61	87	237.5	118,750	39,250	79,500	1.43	665	33.1%	5,800	3,000	0
1	50	64	159.5	79,750	28,500	51,250	1.28	667	35.7%	4,200	3,500	0
2	53	73	207.2	103,600	31,750	71,850	1.38	668	30.6%	6,300	3,300	0
3	56	80	228.4	114,200	35,000	79,200	1.43	619	30.6%	6,400	500	0
計	756	1,096	3,033.9	1,516,950	480,250	1,036,700	1.45	619	31.7%	62,400	54,100	0
前年度	699	887	2,265.1	1,077,645	349,250	728,395	1.27	647	32.4%	60,700	14,200	0
比較	57	209	768.8	439,305	131,000	308,305	0.18	△ 28	-0.7%	1,700	39,900	0

一便当たり平均乗車人数(南部)

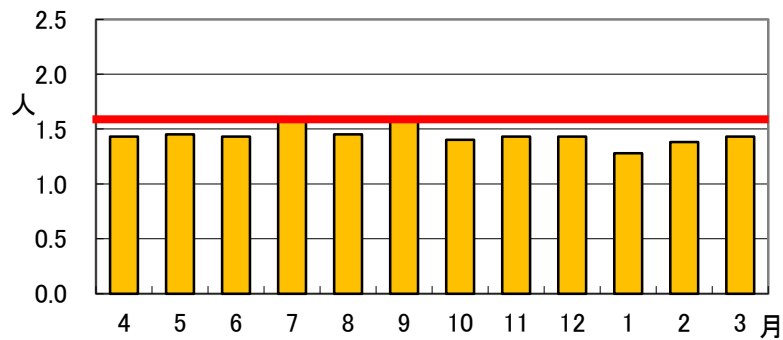

事業費に対する収支率(南部)

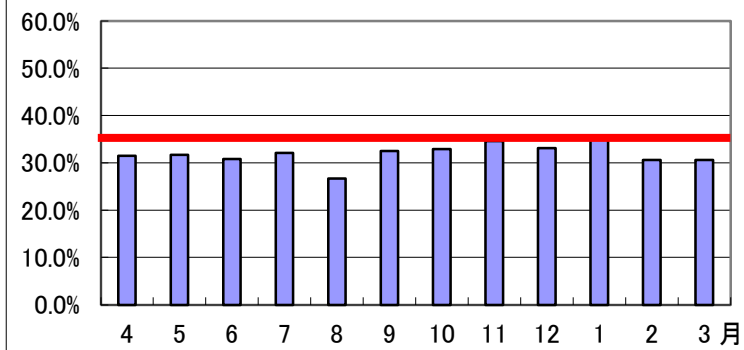

富士根エリア

月	運行台数 (台)	輸送人数 (人)	実車走行 キロ数	運行経費 (円)	運賃収入 (円)	委託料 (円)	平均乗車人数 -目標値- 2.1(人)	会員数	収支率 -目標値- 35%	イオン100円 サービス券 (円)	高齢者免許 返納支援券 (円)	サポーター サービス券 (円)
4	57	100	340.9	153,405	40,400	113,005	1.75	895	26.3%	4,000	5,700	0
5	57	97	330.2	148,590	36,600	111,990	1.70	900	24.6%	3,000	3,900	0
6	55	90	321.4	144,630	39,150	105,480	1.64	904	27.1%	4,600	6,600	0
7	60	99	351.1	157,995	42,650	115,345	1.65	905	27.0%	5,000	3,800	0
8	56	83	318.1	143,145	34,750	108,395	1.48	908	24.3%	4,600	4,900	0
9	47	60	237.5	106,875	24,650	82,225	1.28	912	23.1%	2,900	2,200	0
10	59	98	347.4	156,330	39,700	116,630	1.66	914	25.4%	5,900	4,900	0
11	62	106	365.1	164,295	41,200	123,095	1.71	913	25.1%	6,100	2,800	0
12	59	99	347.4	156,330	40,600	115,730	1.68	922	26.0%	6,000	4,300	0
1	37	62	224.4	100,980	27,000	73,980	1.68	922	26.7%	3,700	0	0
2	50	89	294.2	132,390	36,750	95,640	1.78	927	27.8%	5,500	3,300	0
3	51	76	281.6	126,720	31,050	95,670	1.49	872	24.5%	4,600	400	0
計	650	1,059	3,759.3	1,691,685	434,500	1,257,185	1.63	872	25.7%	55,900	42,800	0
前年度	770	1,330	4,505.2	1,943,660	625,900	1,317,760	1.73	894	32.2%	51,300	53,700	0
比較	△ 120	△ 271	△ 745.9	△ 251,975	△ 191,400	△ 60,575	△ 0.10	△ 22	-6.5%	4,600	△ 10,900	0

一便当たり平均乗車人数(富士根)

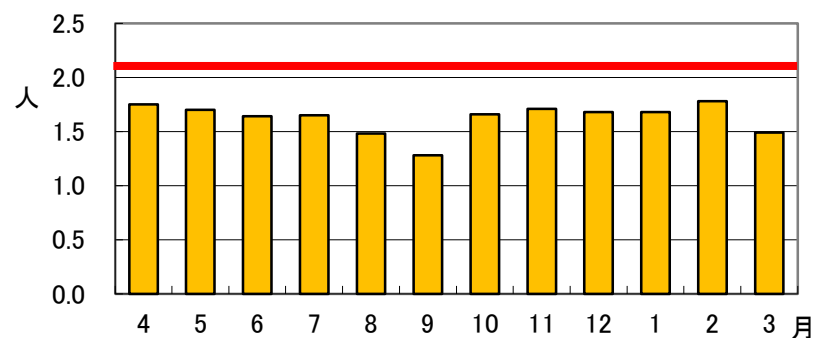

事業費に対する収支率(富士根)

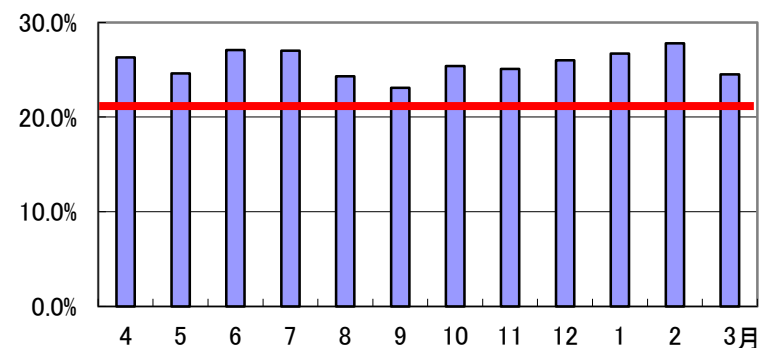

北山エリア

月	運行台数 (台)	輸送人数 (人)	実車走行 キロ数	運行経費 (円)	運賃収入 (円)	委託料 (円)	平均乗車人数 -目標値- 1.9(人)	会員数	収支率 -目標値- 35%	イオン100円 サービス券 (円)	高齢者免許 返納支援券 (円)	サポーター サービス券 (円)
4	142	191	1,241.1	546,084	102,350	443,734	1.35	660	18.7%	5,700	18,100	0
5	131	174	1,138.3	500,852	88,600	412,252	1.33	666	17.7%	5,000	11,700	0
6	132	182	1,141.9	502,436	99,700	402,736	1.38	673	19.8%	3,800	18,100	0
7	167	240	1,514.3	666,292	129,250	537,042	1.44	675	19.4%	7,600	12,000	0
8	150	201	1,306.4	574,816	106,600	468,216	1.34	679	18.5%	5,000	5,800	0
9	142	202	1,256.2	552,728	110,700	442,028	1.42	677	20.0%	6,400	10,500	0
10	151	212	1,331.4	585,816	115,100	470,716	1.40	678	19.6%	6,200	11,900	0
11	121	165	1,075.8	473,352	85,400	387,952	1.36	679	18.0%	5,000	1,200	0
12	143	192	1,231.0	541,640	103,000	438,640	1.34	681	19.0%	6,300	4,600	0
1	131	194	1,145.6	504,064	106,500	397,564	1.48	684	21.1%	5,200	4,300	0
2	123	171	1,046.2	460,328	86,650	373,678	1.39	685	18.8%	4,200	1,500	0
3	143	187	1,223.4	538,296	100,050	438,246	1.31	640	18.6%	5,400	3,700	0
計	1,676	2,311	14,651.6	6,446,704	1,233,900	5,212,804	1.38	640	19.1%	65,800	103,400	0
前年度	1,399	1,669	11,021.8	4,647,360	808,700	3,838,660	1.19	661	17.4%	35,700	77,500	0
比較	277	642	3,629.8	1,799,344	425,200	1,374,144	0.19	△ 21	1.7%	30,100	25,900	0

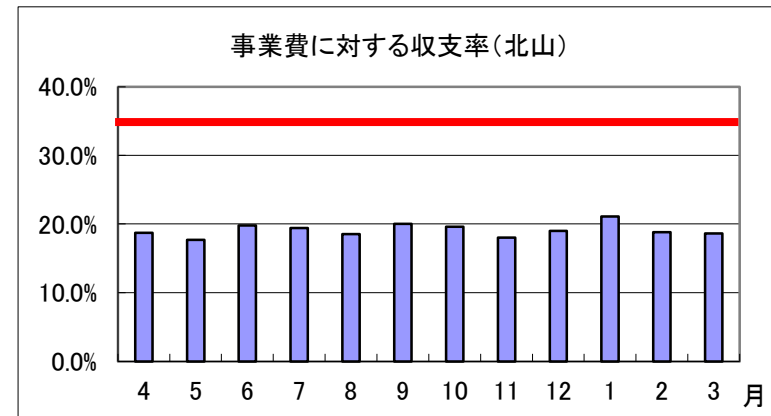
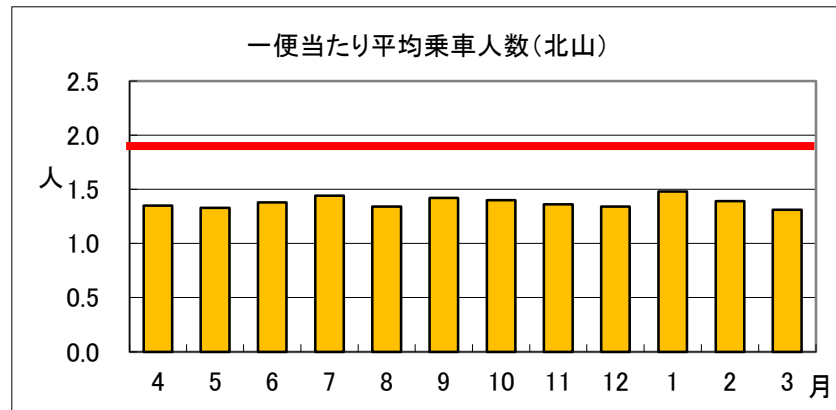

北部エリア

月	運行台数 (台)	輸送人数 (人)	実車走行 キロ数	運行経費 (円)	運賃収入 (円)	委託料 (円)	平均乗車人数 -目標値- 1.5(人)	会員数	収支率 -目標値- 35%	イオン100円 サービス券 (円)	高齢者免許 返納支援券 (円)	サポーター サービス券 (円)	小規模 児童券 (円)
4	70	102	407.9	183,555	48,550	135,005	1.46	306	26.4%	0	1,500	0	15,750
5	77	118	397.4	178,830	51,200	127,630	1.53	310	28.6%	0	0	0	22,050
6	56	88	378.3	170,235	42,150	128,085	1.57	310	24.8%	0	0	0	13,650
7	72	102	387.0	174,150	49,100	125,050	1.42	310	28.2%	0	0	0	13,300
8	49	64	254.9	114,705	32,450	82,255	1.31	314	28.3%	0	0	0	4,000
9	65	101	377.7	169,965	47,600	122,365	1.55	316	28.0%	0	0	0	16,100
10	72	106	398.7	179,415	49,650	129,765	1.47	318	27.7%	0	0	0	16,450
11	60	83	300.9	135,405	35,600	99,805	1.38	318	26.3%	0	0	0	15,400
12	63	77	357.7	160,965	39,300	121,665	1.22	318	24.4%	0	0	0	8,400
1	65	100	353.0	158,850	50,050	108,800	1.54	318	31.5%	0	0	0	10,150
2	56	82	319.2	143,640	37,250	106,390	1.46	320	25.9%	0	0	0	12,950
3	59	78	330.1	148,545	38,250	110,295	1.32	298	25.7%	0	0	0	8,050
計	764	1,101	4,262.8	1,918,260	521,150	1,397,110	1.44	298	27.2%	0	1,500	0	156,250
前年度	765	1,276	5,315.8	2,263,762	538,900	1,724,862	1.67	304	23.8%	0	9,600	0	284,900
比較	△ 1	△ 175	△ 1,053.0	△ 345,502	△ 17,750	△ 327,752	△ 0.23	△ 6	3.4%	0	△ 8,100	0	△ 128,650

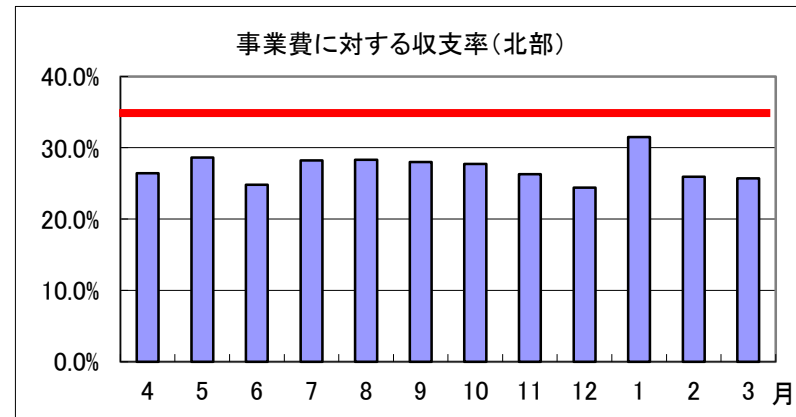
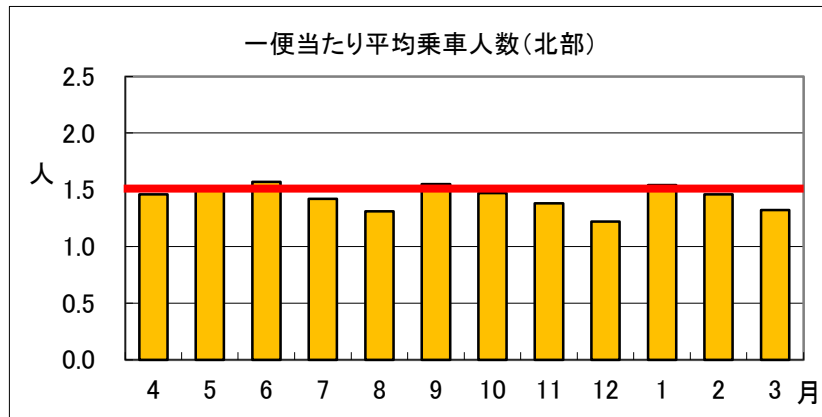

内房エリア

月	運行台数 (台)	輸送人数 (人)	実車走行 キロ数	運行経費 (円)	運賃収入 (円)	委託料 (円)	平均乗車人数 -目標値- 1.5(人)	会員数	収支率 -目標値- 35%	イオン100円 サービス券 (円)	高齢者免許 返納支援券 (円)	サポーター サービス券 (円)
4	99	136	534.5	226,632	43,750	182,882	1.37	120	19.3%	3,200	0	0
5	82	132	446.2	189,138	41,000	148,138	1.61	122	21.7%	4,200	0	0
6	79	110	430.1	181,698	35,750	145,948	1.39	122	19.7%	3,600	0	0
7	90	143	492.7	208,344	49,250	159,094	1.59	122	23.6%	4,000	0	0
8	75	114	399.7	169,398	38,250	131,148	1.52	124	22.6%	4,100	0	0
9	90	140	492.6	207,864	48,250	159,614	1.56	126	23.2%	6,000	0	0
10	96	172	526.2	221,610	64,000	157,610	1.79	126	28.9%	5,600	0	0
11	88	136	488.3	205,974	45,500	160,474	1.55	126	22.1%	3,800	0	0
12	104	173	593.8	250,326	60,250	190,076	1.66	127	24.1%	4,200	0	0
1	72	112	375.6	159,246	37,750	121,496	1.56	126	23.7%	3,800	0	0
2	89	141	494.8	208,746	49,750	158,996	1.58	128	23.8%	5,200	0	0
3	98	131	511.0	216,720	46,000	170,720	1.34	124	21.2%	4,000	0	0
計	1,062	1,640	5,785.5	2,445,696	559,500	1,886,196	1.54	124	22.9%	51,700	0	0
前年度	826	1,023	4,453.6	1,809,812	335,000	1,474,812	1.24	120	18.5%	20,900	0	0
比較	236	617	1,331.9	635,884	224,500	411,384	0.30	4	4.4%	30,800	0	0

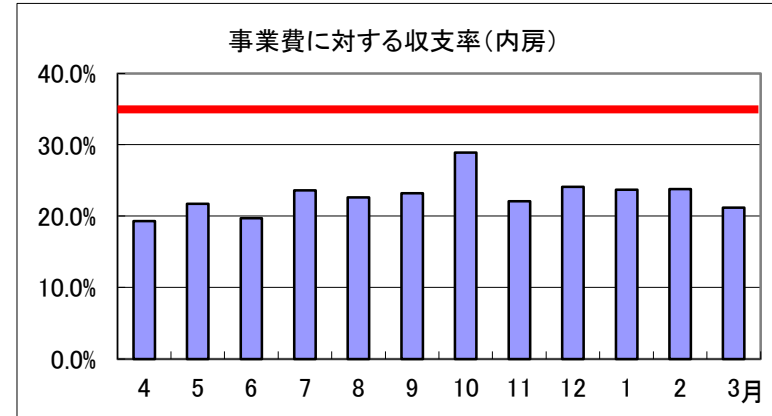
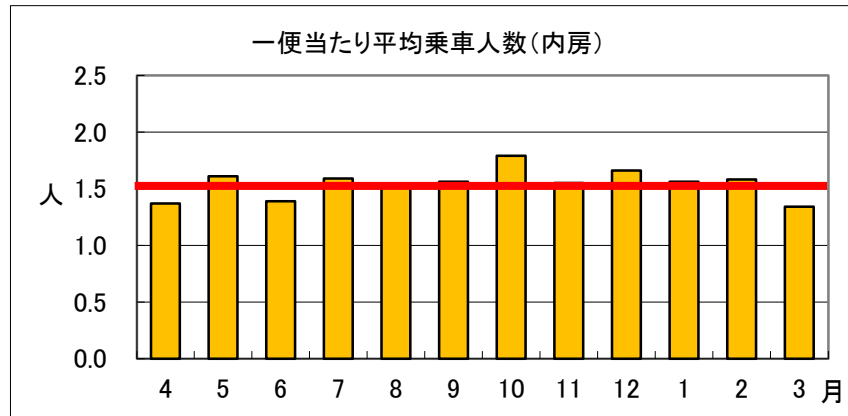

芝富エリア

月	運行台数 (台)	輸送人数 (人)	実車走行 キロ数	運行経費 (円)	運賃収入 (円)	委託料 (円)	平均乗車人数 -目標値- 1.3(人)	会員数	収支率 -目標値- 25%	イオン100円 サービス券 (円)	高齢者免許 返納支援券 (円)	サポーター サービス券 (円)
4	14	16	82.7	34,734	10,400	24,334	1.14	281	29.9%	0	0	0
5	12	13	73.8	30,996	8,700	22,296	1.08	281	28.1%	0	0	0
6	17	19	110.7	46,566	12,500	34,066	1.12	281	26.8%	0	0	0
7	21	22	128.0	53,790	13,900	39,890	1.05	282	25.8%	400	0	0
8	21	23	151.5	63,630	16,100	47,530	1.10	283	25.3%	200	0	0
9	26	29	177.1	74,382	19,200	55,182	1.12	284	25.8%	500	0	0
10	20	25	125.6	52,908	14,550	38,358	1.25	285	27.5%	800	0	0
11	18	23	125.3	52,626	14,850	37,776	1.28	286	28.2%	800	0	0
12	16	16	102.3	42,966	10,800	32,166	1.00	286	25.1%	1,000	0	0
1	12	12	67.8	28,716	7,800	20,916	1.00	286	27.2%	800	0	0
2	9	9	57.2	24,024	6,100	17,924	1.00	286	25.4%	800	0	0
3	11	11	65.2	27,384	7,300	20,084	1.00	281	26.7%	1,000	0	0
計	197	218	1,267.2	532,722	142,200	390,522	1.11	281	26.7%	6,300	0	0
前年度	170	195	1,090.8	437,708	125,550	312,158	1.15	281	28.7%	1,800	0	0
比較	27	23	176.4	95,014	16,650	78,364	△ 0.04	0	-2.0%	4,500	0	0

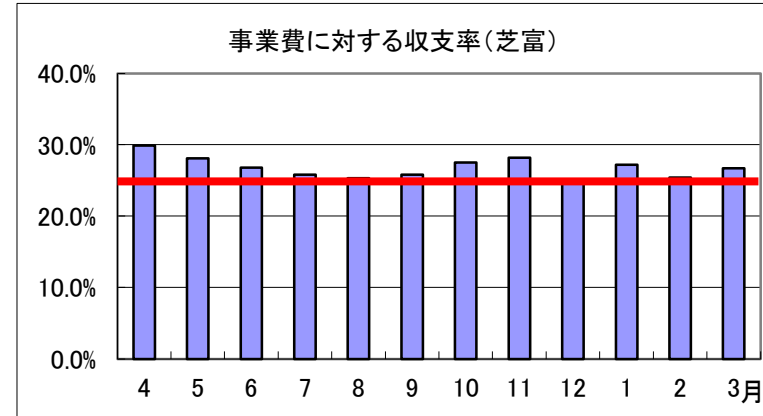
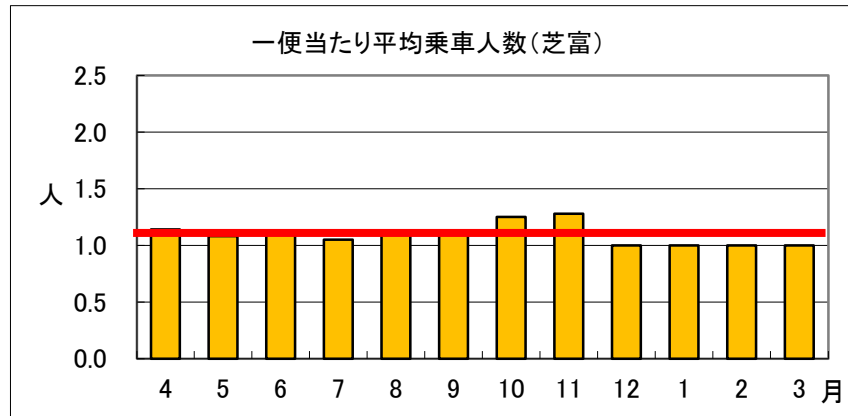

稲子エリア

月	運行台数 (台)	輸送人数 (人)	実車走行 キロ数	運行経費 (円)	運賃収入 (円)	委託料 (円)	平均乗車人数 -目標値- 1.3(人)	会員数	収支率 -目標値- 20%	イオン100円 サービス券 (円)	高齢者免許 返納支援券 (円)	サポーター サービス券 (円)
4	2	2	10.1	4,242	1,000	3,242	1.00	52	23.6%	0	0	0
5	3	3	15.8	6,636	1,500	5,136	1.00	130	22.6%	0	0	0
6	3	3	15.5	6,510	1,500	5,010	1.00	130	23.0%	0	0	0
7	7	8	36.6	15,372	4,000	11,372	1.14	130	26.0%	200	0	0
8	4	4	20.4	8,568	2,000	6,568	1.00	130	23.3%	0	0	0
9	9	10	67.7	28,434	7,500	20,934	1.11	130	26.4%	0	0	0
10	8	10	43.0	18,060	5,000	13,060	1.25	130	27.7%	0	0	0
11	6	6	31.1	13,062	3,000	10,062	1.00	130	23.0%	0	0	0
12	4	4	22.2	9,324	2,000	7,324	1.00	130	21.5%	0	0	0
1	4	4	20.6	8,652	2,000	6,652	1.00	130	23.1%	0	0	0
2	2	2	10.3	4,326	1,000	3,326	1.00	130	23.1%	0	0	0
3	4	4	20.8	8,736	2,000	6,736	1.00	124	22.9%	0	0	0
計	56	60	314.1	131,922	32,500	99,422	1.07	124	24.6%	200	0	0
前年度	28	28	144.5	58,198	14,000	44,198	1.00	52	24.1%	0	0	0
比較	28	32	169.6	73,724	18,500	55,224	0.07	72	0.5%	200	0	0

