

富士宮市の統計

令和7年版

富士宮市



富士宮市民憲章

(昭和 42 年 11 月 1 日制定)

わたくしたちは、富士宮市民であることに誇りをもちお互いのしあわせをねがい、よい市民となるために、この憲章を定めます。

- 1 わたくしたちは、富士山を仰ぎ文化を高め、
ゆたかな教養を身につけましょう。
- 1 わたくしたちは、明るい家庭をつくり、
健康な青少年を育てましょう。
- 1 わたくしたちは、恵まれた自然を愛し、
清潔な美しいまちをつくりましょう。
- 1 わたくしたちは、社会のきまりを守り、
人に迷惑をかけないようにつとめましょう。
- 1 わたくしたちは、心身をきたえ仕事にはげみ、
郷土の発展につくしましょう。

は し が き

ここに、令和7年版『富士宮市の統計』を刊行いたします。

本書は、富士宮市の人口・産業・経済・社会・文化などの各分野にわたる統計資料を収録し、市勢の現状並びに発展の推移を総合的に明らかにしようとするものです。

本書の編集にあたりましては、関係機関の皆様にご協力いただき、最新資料の収録と、内容の充実に努めました。

本書が、行政をはじめ市民生活、経済・社会活動、学術研究等の基礎資料として広く御活用いただければ幸いです。

おわりに、本書の刊行にあたり、貴重な資料の提供に格別の御協力を賜りました関係機関の皆様に対しまして厚く感謝の意を表しますとともに、なお一層の充実に向け、御指導御協力を賜りますようお願い申し上げます。

令和 8 年 3 月

富士宮市

利 用 の ま え に

- 1 本書は、富士宮市の市勢に係る統計情報を編集したものです。なお、統計表中、他の地域と区別する必要がない限り、富士宮市という名称を省いてあります。
- 2 本書に掲載されたデータは、各官公庁、会社、学校、市役所各部課などから提供された資料を取りまとめたものです。統計資料の出典等は各表右下部に掲げました。
- 3 本書は、原則として令和2年から令和7年までのデータを収録しております。ただし、データの状況からこれによらないものもあります。
- 4 表示計量の単位は表頭右欄外に掲げました。ただし、明らかなものは省略しました。
- 5 数値の単位未満は、四捨五入してあります。従って合計の数値とその内訳が一致しない場合があります。
- 6 特に注記しない限り、表中の年次とあるものは暦年（1月～12月）を、年度とあるものは会計年度（4月1日～翌年3月末日）を示します。年末、月末あるいは何年何月何日とあるのは、その期日現在を示します。
- 7 表中で使用している符号とその用法は次のとおりです。
 - 「－」 ----- 該当のないもの
 - 「…」 ----- 事実不詳または不明のもの
 - 「0」 ----- 表彰単位に満たないもの
 - 「△」 ----- 比較減をあらわすもの
 - 「X」 ----- 数字が秘匿されているもの
- 8 表中「旧富士宮市」とあるのは、芝川町と合併する以前の富士宮市域に係る集計を示します。同様に、「旧芝川町」とあるのは、富士宮市と合併する以前の芝川町域に係る集計を示します。なお、平成21年の集計については次の通り編集しています。
 - (1) 年次での集計は、旧富士宮市、旧芝川町を別々に表示
 - (2) 年度での集計は、原則として旧芝川町を含めて表示※ 上記(1)、(2)によらない場合は、別に注記してあります。

総 目 次

| | | | |
|----|------------|-------|-----|
| 図 | 表 | | |
| 統計 | 計 | 表 | |
| 1 | 土地・気象 | | 1 |
| 2 | 人口 | | 6 |
| 3 | 国勢調査 | | 17 |
| 4 | 事業所 | | 28 |
| 5 | 農林・漁業 | | 40 |
| 6 | 工業 | | 50 |
| 7 | 商業 | | 52 |
| 8 | 金融 | | 58 |
| 9 | 運輸 | | 60 |
| 10 | 土木・建築・都市計画 | | 62 |
| 11 | ガス・水道 | | 68 |
| 12 | 労働・賃金 | | 70 |
| 13 | 市民生活・公害 | | 74 |
| 14 | 社会福祉 | | 82 |
| 15 | 保健・衛生 | | 86 |
| 16 | 教育・文化・観光 | | 90 |
| 17 | 公安・消防・司法 | | 108 |
| 18 | 行政・財政 | | 116 |

目

次

1 土地・気象

| | | |
|---|-----------|---|
| 1 | 市域の変遷 | 1 |
| 2 | 位置及び広ぼう | 1 |
| 3 | 大字別面積 | 2 |
| 4 | 地目別面積 | 3 |
| 5 | 用途別農地転用状況 | 3 |
| 6 | 気象の概要 | 4 |

2 人 口

| | | |
|---|---------------------|----|
| 1 | 人口・世帯の推移 | 6 |
| 2 | 年齢（各歳）男女別人口 | 8 |
| 3 | 大字別・男女別人口及び世帯数 | 10 |
| 4 | 行政区別人口・世帯数 | 12 |
| 5 | 人口動態の推移（住民基本台帳・日本人） | 14 |
| 6 | 外国人住民人口 | 15 |
| 7 | 戸籍取扱件数 | 15 |
| 8 | 高齢化率 | 16 |
| 9 | 合計特殊出生率（ベイズ推定値） | 16 |

3 国 勢 調 査

| | | |
|---|--|----|
| 1 | 県内各市別人口及び世帯数 | 17 |
| 2 | 人口・世帯の推移 | 18 |
| 3 | 大字別・男女別人口及び世帯数 | 20 |
| 4 | 従業地・通学地別人口の推移 | 22 |
| 5 | 年齢（5歳階級）配偶関係・男女別 15歳以上人口 | 22 |
| 6 | 労働力状態・男女別15歳以上人口 | 24 |
| 7 | 産業（大分類）・従業上の地位・ 男女別15歳以上就業者数 | 24 |
| 8 | 県内各市のD I D地区（人口集中地区） 人口・人口増減・面積及び人口密度 | 26 |

4 事 業 所

| | | |
|---|--|----|
| 1 | 産業分類別・従業者規模別事業所数・ 従業者数（民営） | 28 |
| 2 | 産業中分類別事業所数・従業者数 | 30 |
| 3 | 大字別・産業大分類別事業所数 | 34 |
| 4 | 産業（大分類）別民営事業所数、従業者数、 売上（収入）金額、1事業所当たり従業者数、 1事業所当たり売上（収入）金額及び従業者1人当たり 売上（収入）金額 | 38 |

5 農 林 ・ 漁 業

| | | |
|----|--|----|
| 1 | 農家数・総世帯員数等の推移 | 40 |
| 2 | 地域別農家数及び世帯員数 | 40 |
| 3 | 農家の経営耕地 | 41 |
| 4 | 経営耕地面積規模別農家数 | 42 |
| 5 | 地域別・農産物販売金額規模別 農家数（販売農家） | 43 |
| 6 | 販売目的で作付（栽培）した作物の種類別 作付（栽培）面積（販売農家） | 44 |
| 7 | 過去1年間に施設園芸に利用したハウス・ ガラス室の面積規模別農家数 （販売農家） | 45 |
| 8 | 農産物販売金額1位の部門別農家数 （販売農家） | 46 |
| 9 | 家畜飼養頭羽数 | 46 |
| 10 | 販売目的で栽培している果樹類の栽培 農家数（販売農家） | 47 |
| 11 | 農産物出荷先別経営体数 | 48 |
| 12 | 保有山林面積規模別経営体数 | 49 |
| 13 | 鱒類（鮮魚）の年度別出荷量 及び金額 | 49 |

6 工 業

| | | |
|---|---|----|
| 1 | 県内各市別事業所数・従業者数・製造 品出荷額等（従業者4人以上の事業所） | 50 |
|---|---|----|

7 商 業

| | | |
|---|------------------------------------|----|
| 1 | 商業の推移 | 52 |
| 2 | 産業分類別事業所数・従業者数・年間 商品販売額の推移 | 52 |
| 3 | 産業分類別事業所数・従業者数・年間 商品販売額等 | 54 |
| 4 | 県内各市別事業所数・従業者数・年間 商品販売額（卸売・小売業） | 56 |

8 金 融

| | | |
|---|-----------|----|
| 1 | 金融機関別店舗数 | 58 |
| 2 | 金融機関預金額 | 58 |
| 3 | 金融機関貸出金 | 58 |
| 4 | 金融機関別預金残高 | 59 |
| 5 | 金融機関別貸出高 | 59 |

9 運 輸

| | | |
|---|------------|----|
| 1 | 乗車人員の推移 | 60 |
| 2 | 一般路線バス利用状況 | 60 |
| 3 | 宮バス利用状況 | 60 |
| 4 | タクシー利用状況 | 61 |
| 5 | 宮タク利用状況 | 61 |
| 6 | 自動車保有台数の推移 | 61 |

10 土 木 ・ 建 築 ・ 都 市 計 画

| | | |
|----|----------------|----|
| 1 | 道路の状況 | 62 |
| 2 | 市道の状況 | 62 |
| 3 | 市道幅員別内訳 | 62 |
| 4 | 道路・河川の管理状況 | 63 |
| 5 | 市道舗装状況 | 63 |
| 6 | 用途別建築確認件数 | 63 |
| 7 | 市営住宅の現況 | 64 |
| 8 | 住宅・土地統計調査住宅数 | 64 |
| 9 | 新設住宅着工戸数利用関係別表 | 64 |
| 10 | 都市公園種類別数・面積の推移 | 65 |
| 11 | 風致地区 | 65 |
| 12 | 用途地域別面積 | 65 |
| 13 | 都市公園 | 66 |
| 14 | 都市計画道路 | 67 |

11 ガ ス ・ 水 道

| | | |
|---|--------------|----|
| 1 | 都市ガス需要状況の推移 | 68 |
| 2 | 上水道・簡易水道給水状況 | 68 |
| 3 | 公共下水道整備状況 | 68 |

12 労 働 ・ 賃 金

| | | |
|---|------------------|----|
| 1 | 一般職業紹介状況 | 70 |
| 2 | 産業別一般新規求人状況 | 70 |
| 3 | 中高年齢者職業紹介状況 | 70 |
| 4 | 新規中卒者の職業紹介状況 | 72 |
| 5 | 新規高卒者の職業紹介状況 | 72 |
| 6 | 出勤日数及び労働時間の推移 | 72 |
| 7 | 産業別定期給与及び特別給与の推移 | 73 |

13 市 民 生 活 ・ 公 害

| | | |
|----|--------------------|----|
| 1 | 酒類販売（消費）数量 | 74 |
| 2 | たばこ販売（消費）数量 | 74 |
| 3 | テレビ受信契約者数 | 74 |
| 4 | 駅前交流センター利用状況 | 75 |
| 5 | 大富士交流センター利用状況 | 75 |
| 6 | 富丘交流センター利用状況 | 76 |
| 7 | 一般相談処理別・内容別件数 | 76 |
| 8 | 弁護士相談件数 | 76 |
| 9 | 外国人相談国籍別件数 | 78 |
| 10 | 二酸化硫黄濃度の経年変化 | 78 |
| 11 | 二酸化窒素濃度の経年変化 | 78 |
| 12 | ダイキソソ類環境調査の結果（大気） | 78 |
| 13 | 公害苦情受理件数 | 79 |
| 14 | 公害の発生源別苦情件数 | 79 |
| 15 | 潤井川水系の水質調査結果 | 80 |
| 16 | 芝川・富士川の水質調査結果（年平均） | 80 |

14 社 会 福 祉

| | | |
|----|-----------------|----|
| 1 | 生活保護の状況（支給額） | 82 |
| 2 | 生活保護の開始・廃止状況 | 82 |
| 3 | 身体障害者手帳所持者数 | 82 |
| 4 | 養護老人ホーム入所状況 | 82 |
| 5 | 保育所の設置状況 | 83 |
| 6 | 家庭児童相談室における相談状況 | 83 |
| 7 | 児童館利用状況 | 83 |
| 8 | 国民健康保険加入状況 | 84 |
| 9 | 後期高齢者医療被保険者数 | 84 |
| 10 | 国民年金の状況 | 84 |
| 11 | 介護保険の状況 | 84 |
| 12 | 介護保険事業者数 | 85 |
| 13 | 総合福祉会館利用状況 | 85 |
| 14 | 共同募金の推移 | 85 |

15 保 健 ・ 衛 生

| | | |
|---|--------------|----|
| 1 | 医療施設数 | 86 |
| 2 | 医療関係人員数 | 86 |
| 3 | 施術所数 | 86 |
| 4 | 富士宮市立病院診療患者数 | 86 |

| | | |
|----|-------------------|----|
| 5 | 富士宮市立病院科別外来患者数 | 87 |
| 6 | 富士宮市立病院科別入院患者数 | 87 |
| 7 | 富士宮市救急医療センター科別患者数 | 87 |
| 8 | 検診受診者 | 88 |
| 9 | 予防接種の状況 | 88 |
| 10 | 環境衛生営業施設数 | 88 |
| 11 | 狂犬病予防 | 88 |
| 12 | 死因別死亡者数 | 89 |
| 13 | ごみ収集の推移 | 89 |
| 14 | 火葬場・霊柩車利用状況 | 89 |
| 15 | し尿処理状況 | 89 |

16 教育・文化・観光

| | | |
|----|--------------------|-----|
| 1 | 幼稚園 | 90 |
| 2 | 小学校 | 90 |
| 3 | 小学校児童の推移（学校別） | 90 |
| 4 | 中学校 | 91 |
| 5 | 中学校生徒の推移（学校別） | 91 |
| 6 | 小学校児童体位（学年別市平均）の推移 | 92 |
| 7 | 中学校生徒体位（学年別市平均）の推移 | 92 |
| 8 | 高等学校 | 94 |
| 9 | 高・中学校卒業者の進路状況の推移 | 94 |
| 10 | 市立富丘公民館利用状況 | 95 |
| 11 | 市立南部公民館利用状況 | 96 |
| 12 | 市立富士根北公民館利用状況 | 96 |
| 13 | 市立富士根南公民館利用状況 | 97 |
| 14 | 市立西公民館利用状況 | 97 |
| 15 | 市立芝川公民館利用状況 | 98 |
| 16 | 市立芝川公民館内房分館利用状況 | 98 |
| 17 | 市立柚野公民館利用状況 | 99 |
| 18 | 地域学習センター利用状況 | 100 |
| 19 | 観光交流の動向 | 100 |
| 20 | スポーツ施設利用状況 | 101 |
| 21 | 市民文化会館利用状況 | 101 |
| 22 | 文化財 | 102 |
| 23 | 図書館蔵書数 | 104 |
| 24 | 図書館活動状況（登録） | 106 |
| 25 | 図書館活動状況（貸出） | 106 |

17 公安・消防・司法

| | | |
|----|---------------------|-----|
| 1 | 警察署・職員の状況 | 108 |
| 2 | 交通事故発生状況 | 108 |
| 3 | 交通事故（人身事故）発生原因別状況 | 109 |
| 4 | 交通違反の違反別検挙数 | 109 |
| 5 | 自動車運転免許所有者数 | 110 |
| 6 | 路線別交通事故（人身事故）発生件数 | 110 |
| 7 | 犯罪の発生・解決の推移 | 110 |
| 8 | 少年犯罪検挙人数（刑法犯） | 111 |
| 9 | 風俗営業許可件数の推移 | 111 |
| 10 | 拾得物 | 111 |
| 11 | 消防本部（署）の設置・消防機械保有状況 | 112 |
| 12 | 火災発生の状況及び損害額 | 113 |
| 13 | 原因別火災件数 | 113 |
| 14 | 救急車出動状況 | 114 |
| 15 | 消防職員階級別人員 | 114 |
| 16 | 消防団員階級別人員 | 115 |
| 17 | 消防水利施設 | 115 |

18 行政・財政

| | | |
|----|----------------------|-----|
| 1 | 市議会開催状況 | 116 |
| 2 | 委員会・協議会開催状況 | 117 |
| 3 | 市職員数 | 117 |
| 4 | 選挙人名簿登録者の推移・人口に対する割合 | 118 |
| 5 | 投票区別選挙人名簿登録者数 | 118 |
| 6 | 各種選挙（投票）状況の推移 | 120 |
| 7 | 一般会計歳入決算額 | 122 |
| 8 | 一般会計歳出決算額 | 123 |
| 9 | 市債の状況 | 124 |
| 10 | 市債借入先別現在高 | 125 |
| 11 | 市有財産 | 125 |
| 12 | 特別会計決算額 | 126 |
| 13 | 水道事業会計決算額 | 126 |
| 14 | 下水道事業会計決算額 | 126 |
| 15 | 病院事業会計決算額 | 127 |
| 16 | 市税の推移 | 128 |
| 17 | 市民1人あたりの納税額 | 129 |
| 18 | 市税収納状況（滞納繰越分を含む） | 129 |
| | 富士宮市行政組織図 | 130 |

图

表

市の位置

富士宮市役所の位置

東経 138° 37' 18"

北緯 35° 13' 19"





(市域)

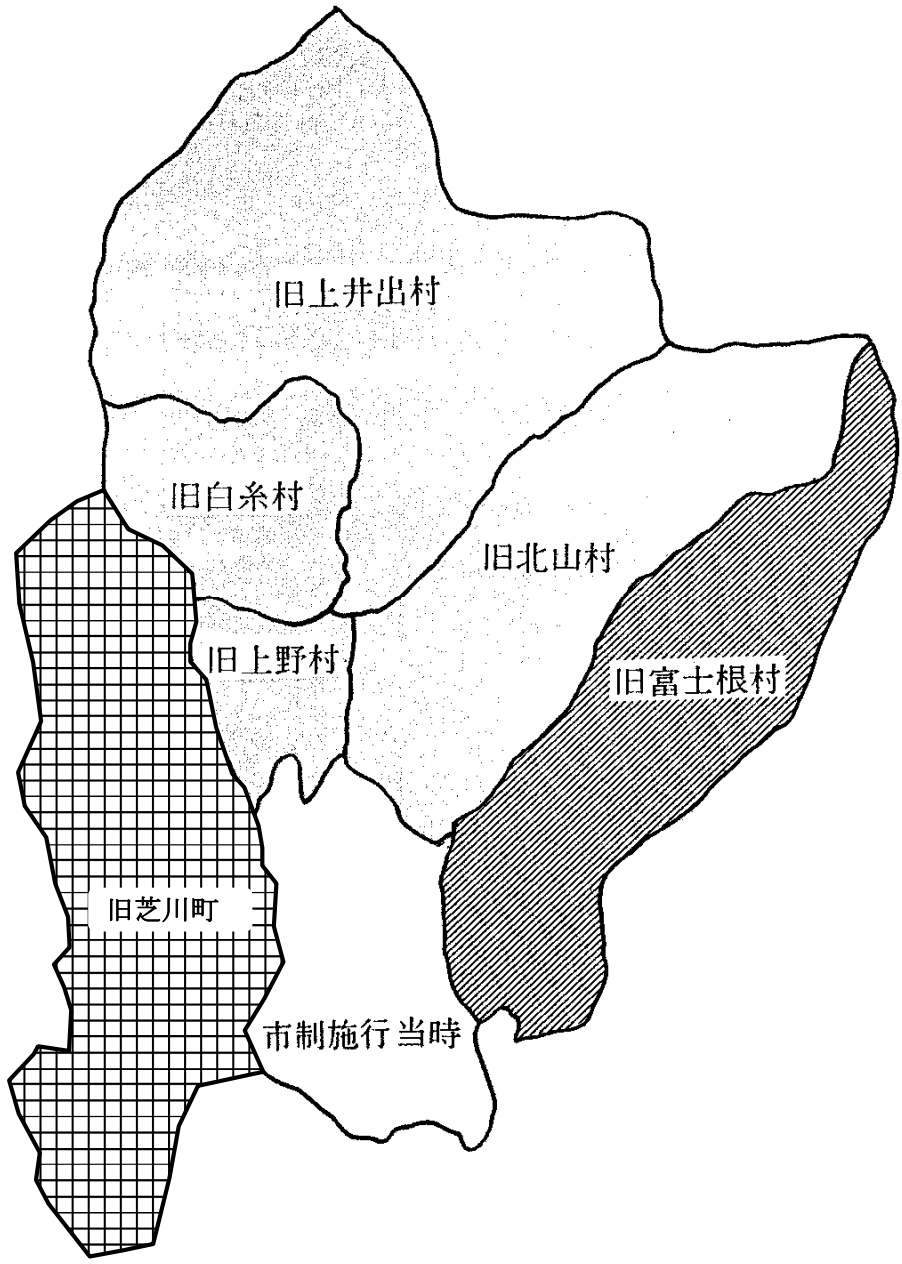

市域の変遷

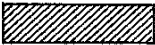

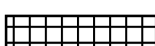
| 凡例 | | |
|---|------------|---------------------|
|  | 昭和17年6月 1日 | 市制施行 |
|  | 昭和30年4月 1日 | 富士根村と合併 |
|  | 昭和33年4月 1日 | 上野・北山・上井出・白糸の4ヶ村と合併 |
|  | 平成22年3月23日 | 芝川町と合併 |

住民基本台帳人口ピラミッド

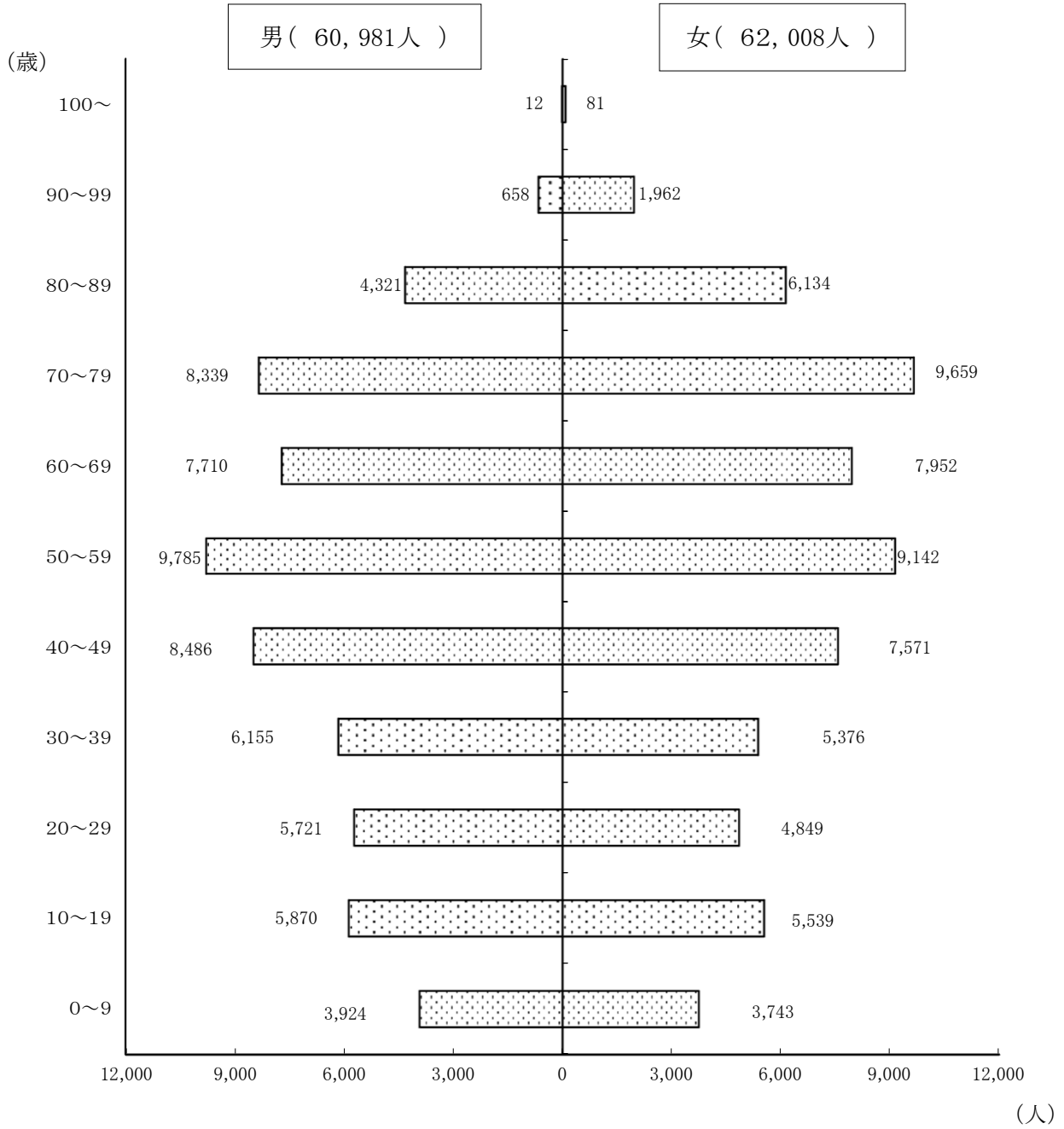

(令和7年4月1日現在 日本人 122,989人)

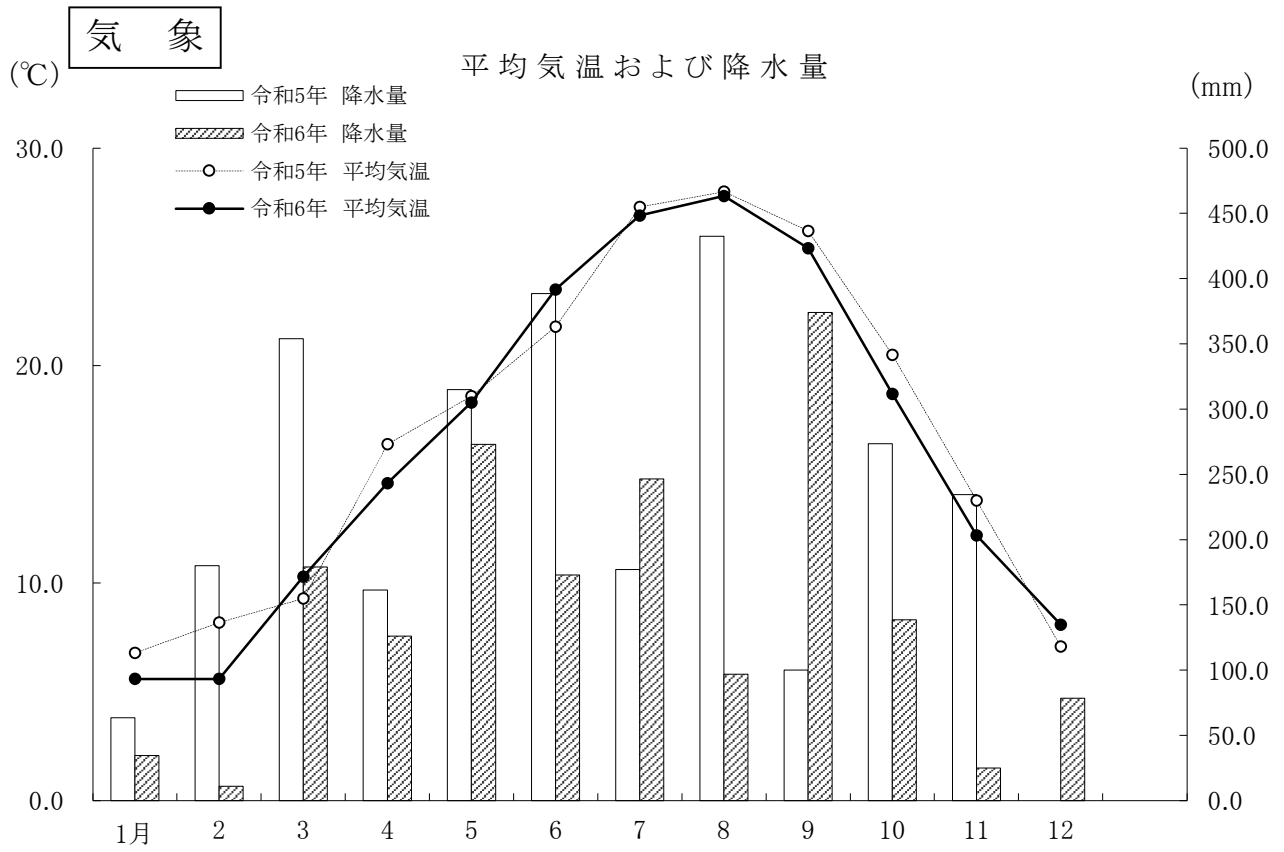

人口と世帯数の推移

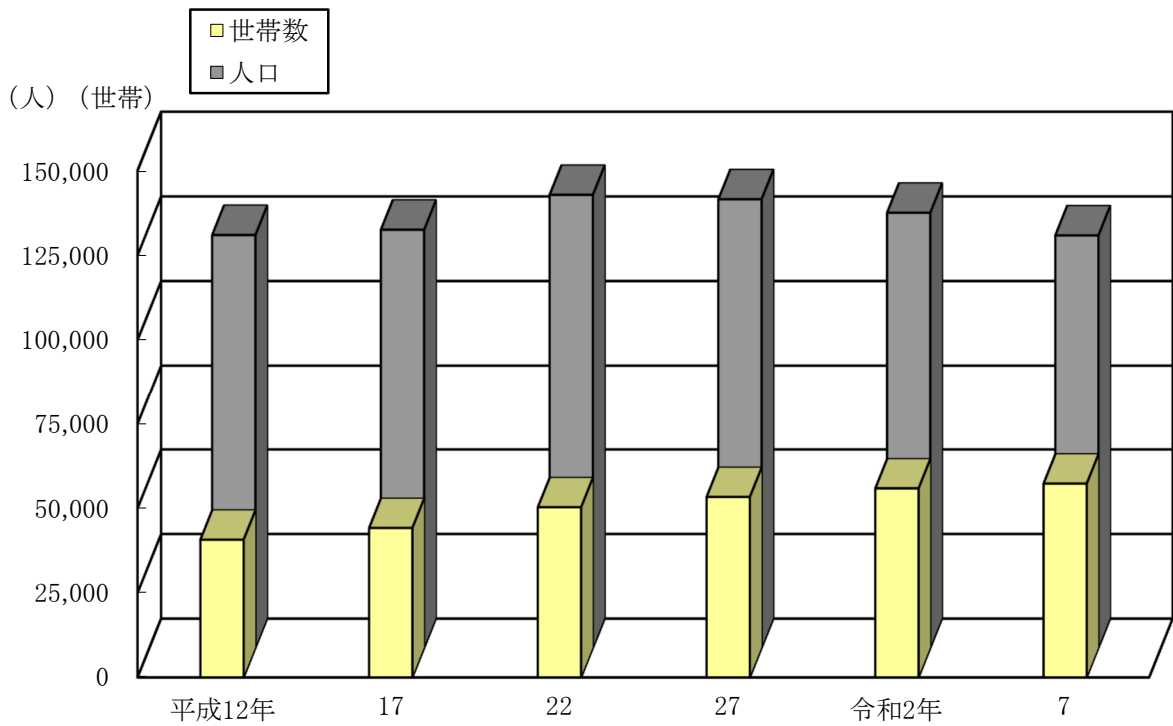

(住民基本台帳人口各年 12月31日現在・日本人)

統計表

1 土地・気象

1 市域の変遷

| 合併年月日 | 合併事項 | 面積 (km ²) | 世帯数 (世帯) | 人口 (人) |
|-------------|----------------------|--------------------------|-------------|-----------|
| 昭和17年 6月 1日 | 市制施行 (大宮町と富丘村合併) | 36.92 | 6,058 | 34,010 |
| 昭和30年 4月 1日 | 富士根村と合併 | 88.97 | 10,658 | 57,307 |
| 昭和33年 4月 1日 | 北山村、上野村、上井出村及び白糸村を編入 | 314.22 | 14,868 | 77,761 |
| 平成 2年10月 1日 | 市面積変更 | 314.81 | - | - |
| 平成22年 3月23日 | 芝川町を編入 | 388.99 | 49,693 | 134,067 |

注1：平成2年以降の面積は、一部境界未定のため総務省統計局において推定した面積である。

2 位置及び広ぼう

| 区分 | 位置及び広ぼう |
|----------|--|
| 面積 | 389.08 km ² |
| 人口集中地区面積 | 17.73 km ² (令和2年国勢調査結果) |
| 広ぼう | 東西 20.92km 南北 32.63km |
| 極東 | 東経 138° 44' 32" 北緯 35° 19' 45" |
| 極西 | 東経 138° 30' 44" 北緯 35° 18' 49" |
| 極南 | 東経 138° 32' 19" 北緯 35° 09' 06" |
| 極北 | 東経 138° 34' 55" 北緯 35° 26' 45" |
| 海抜 | 最高 3,776m (富士山頂) 最低 35m (山本石の宮地区) |
| 市役所所在地 | 富士宮市弓沢町150番地 東経 138° 37' 18" 北緯 35° 13' 19" 海抜 125.58m |

資料：経緯度は国土地理院による。(測量法改正に伴う平成14年4月1日施行の世界測地系の数値である。)

面積は、「令和7年全国都道府県市区町村別面積調(令和7年10月1日時点)」(国土交通地理院)による。

3 大 字 別 面 積

令和7年1月1日現在

| 大 字 | 面 積 (km ²) | 大 字 | 面 積 (km ²) |
|---------------------------------------|------------------------|---|------------------------|
| 総 数 | 389.08 | | |
| 元 城 町 | 0.18 | 宮 原 町 | 1.10 |
| 中 央 町 | 0.11 | 淀 淀 町 | 1.22 |
| 大 宮 町 | 0.13 | 淀 穂 町 | 0.28 |
| 東 宮 町 | 0.16 | 平 波 島 町 | 0.09 |
| 錦 間 町 | 0.08 | 中 青 木 町 | 0.14 |
| 浅 間 町 | 0.22 | 青 木 町 | 2.49 |
| 豊 宮 町 | 0.16 | 青 小 前 町 | 0.38 |
| 西 船 町 | 0.18 | 西 小 前 町 | 3.77 |
| 貴 船 町 | 0.19 | 西 大 杉 村 | 0.07 |
| 宝 川 町 | 0.11 | 大 杉 村 | 0.28 |
| 淀 川 町 | 0.14 | 大 杉 村 | 2.86 |
| 朝 日 町 | 0.18 | 粟 栗 倉 南 町 | 2.86 |
| 光 北 町 | 0.15 | 粟 栗 倉 南 町 | 3.70 |
| 阿 矢 幸 立 地 町 | 0.10 | 粟 栗 倉 南 町 | 4.54 |
| 阿 矢 幸 立 地 町 | 0.14 | 粟 栗 倉 南 町 | 15.97 |
| 阿 東 幸 阿 地 幸 ヶ 丘 町 | 0.01 | 粟 栗 倉 南 町 | 0.14 |
| 富 舞 士 々 見 木 町 | 0.20 | 南 舟 久 保 町 | 0.45 |
| 舞 士 々 見 木 町 | 0.12 | 南 舟 久 保 町 | 0.12 |
| 弓 道 寺 新 田 町 | 0.18 | 北 山 馬 上 町 | 30.81 |
| 源 野 原 新 田 町 | 0.32 | 北 山 馬 上 町 | 14.97 |
| 万 野 原 新 田 町 | 0.32 | 馬 上 町 | 1.32 |
| 中 三 宮 若 城 町 | 0.32 | 上 下 精 進 井 之 麓 原 野 折 宿 野 窪 野 並 沢 子 子 鮒 保 山 貫 房 地 | 2.74 |
| 若 城 町 | 0.32 | 上 下 精 進 井 之 麓 原 野 折 宿 野 窪 野 並 沢 子 子 鮒 保 山 貫 房 地 | 2.69 |
| 城 び 田 川 町 | 0.38 | 上 下 精 進 井 之 麓 原 野 折 宿 野 窪 野 並 沢 子 子 鮒 保 山 貫 房 地 | 4.98 |
| 神 黒 田 野 泉 野 野 山 星 貫 安 沼 大 中 外 外 神 東 町 | 2.07 | 上 下 精 進 井 之 麓 原 野 折 宿 野 窪 野 並 沢 子 子 鮒 保 山 貫 房 地 | 15.92 |
| 黒 田 野 泉 野 野 山 星 貫 安 沼 大 中 外 外 神 東 町 | 0.08 | 上 下 精 進 井 之 麓 原 野 折 宿 野 窪 野 並 沢 子 子 鮒 保 山 貫 房 地 | 14.67 |
| 野 泉 野 野 山 星 貫 安 沼 大 中 外 外 神 東 町 | 0.52 | 上 下 精 進 井 之 麓 原 野 折 宿 野 窪 野 並 沢 子 子 鮒 保 山 貫 房 地 | 17.01 |
| 野 泉 野 野 山 星 貫 安 沼 大 中 外 外 神 東 町 | 0.16 | 上 下 精 進 井 之 麓 原 野 折 宿 野 窪 野 並 沢 子 子 鮒 保 山 貫 房 地 | 7.93 |
| 野 泉 野 野 山 星 貫 安 沼 大 中 外 外 神 東 町 | 0.23 | 上 下 精 進 井 之 麓 原 野 折 宿 野 窪 野 並 沢 子 子 鮒 保 山 貫 房 地 | 19.99 |
| 野 泉 野 野 山 星 貫 安 沼 大 中 外 外 神 東 町 | 0.15 | 上 下 精 進 井 之 麓 原 野 折 宿 野 窪 野 並 沢 子 子 鮒 保 山 貫 房 地 | 3.96 |
| 野 泉 野 野 山 星 貫 安 沼 大 中 外 外 神 東 町 | 0.19 | 上 下 精 進 井 之 麓 原 野 折 宿 野 窪 野 並 沢 子 子 鮒 保 山 貫 房 地 | 2.59 |
| 野 泉 野 野 山 星 貫 安 沼 大 中 外 外 神 東 町 | 0.13 | 上 下 精 進 井 之 麓 原 野 折 宿 野 窪 野 並 沢 子 子 鮒 保 山 貫 房 地 | 1.68 |
| 野 泉 野 野 山 星 貫 安 沼 大 中 外 外 神 東 町 | 0.55 | 上 下 精 進 井 之 麓 原 野 折 宿 野 窪 野 並 沢 子 子 鮒 保 山 貫 房 地 | 11.50 |
| 野 泉 野 野 山 星 貫 安 沼 大 中 外 外 神 東 町 | 0.31 | 上 下 精 進 井 之 麓 原 野 折 宿 野 窪 野 並 沢 子 子 鮒 保 山 貫 房 地 | 0.47 |
| 野 泉 野 野 山 星 貫 安 沼 大 中 外 外 神 東 町 | 0.12 | 上 下 精 進 井 之 麓 原 野 折 宿 野 窪 野 並 沢 子 子 鮒 保 山 貫 房 地 | 1.27 |
| 野 泉 野 野 山 星 貫 安 沼 大 中 外 外 神 東 町 | 0.14 | 上 下 精 進 井 之 麓 原 野 折 宿 野 窪 野 並 沢 子 子 鮒 保 山 貫 房 地 | 1.97 |
| 野 泉 野 野 山 星 貫 安 沼 大 中 外 外 神 東 町 | 0.13 | 上 下 精 進 井 之 麓 原 野 折 宿 野 窪 野 並 沢 子 子 鮒 保 山 貫 房 地 | 4.37 |
| 野 泉 野 野 山 星 貫 安 沼 大 中 外 外 神 東 町 | 1.63 | 上 下 精 進 井 之 麓 原 野 折 宿 野 窪 野 並 沢 子 子 鮒 保 山 貫 房 地 | 1.20 |
| 野 泉 野 野 山 星 貫 安 沼 大 中 外 外 神 東 町 | 2.20 | 上 下 精 進 井 之 麓 原 野 折 宿 野 窪 野 並 沢 子 子 鮒 保 山 貫 房 地 | 0.63 |
| 野 泉 野 野 山 星 貫 安 沼 大 中 外 外 神 東 町 | 2.92 | 上 下 精 進 井 之 麓 原 野 折 宿 野 窪 野 並 沢 子 子 鮒 保 山 貫 房 地 | 23.62 |
| 野 泉 野 野 山 星 貫 安 沼 大 中 外 外 神 東 町 | 1.51 | 上 下 精 進 井 之 麓 原 野 折 宿 野 窪 野 並 沢 子 子 鮒 保 山 貫 房 地 | 2.55 |
| 野 泉 野 野 山 星 貫 安 沼 大 中 外 外 神 東 町 | 1.81 | 上 下 精 進 井 之 麓 原 野 折 宿 野 窪 野 並 沢 子 子 鮒 保 山 貫 房 地 | 3.58 |
| 野 泉 野 野 山 星 貫 安 沼 大 中 外 外 神 東 町 | 1.66 | 上 下 精 進 井 之 麓 原 野 折 宿 野 窪 野 並 沢 子 子 鮒 保 山 貫 房 地 | 1.24 |
| 野 泉 野 野 山 星 貫 安 沼 大 中 外 外 神 東 町 | 2.88 | 上 下 精 進 井 之 麓 原 野 折 宿 野 窪 野 並 沢 子 子 鮒 保 山 貫 房 地 | 5.42 |
| 野 泉 野 野 山 星 貫 安 沼 大 中 外 外 神 東 町 | 0.14 | 上 下 精 進 井 之 麓 原 野 折 宿 野 窪 野 並 沢 子 子 鮒 保 山 貫 房 地 | 2.83 |
| 野 泉 野 野 山 星 貫 安 沼 大 中 外 外 神 東 町 | 2.51 | 上 下 精 進 井 之 麓 原 野 折 宿 野 窪 野 並 沢 子 子 鮒 保 山 貫 房 地 | 8.80 |
| 野 泉 野 野 山 星 貫 安 沼 大 中 外 外 神 東 町 | 0.56 | 上 下 精 進 井 之 麓 原 野 折 宿 野 窪 野 並 沢 子 子 鮒 保 山 貫 房 地 | 114.07 |

資料：資産税課

4 地 目 別 面 積

各年1月1日現在 (単位：ha)

| 年 次 | 総 数 | 宅 地 | 田 | 畑 |
|------|--------|-------|-------|-------|
| 令和3年 | 38,908 | 2,638 | 1,049 | 2,999 |
| 4 | 38,908 | 2,655 | 1,044 | 2,970 |
| 5 | 38,908 | 2,663 | 1,034 | 2,960 |
| 6 | 38,908 | 2,676 | 1,027 | 2,916 |
| 7 | 38,908 | 2,687 | 1,022 | 2,904 |

| 年 次 | 山 林 | 原 野 | 池 沼 | 雑種地 | その他 |
|------|--------|-------|-----|-------|--------|
| 令和3年 | 13,904 | 1,702 | 34 | 1,585 | 14,997 |
| 4 | 13,898 | 1,701 | 34 | 1,603 | 15,003 |
| 5 | 13,891 | 1,699 | 34 | 1,625 | 15,002 |
| 6 | 13,944 | 1,676 | 34 | 1,635 | 15,000 |
| 7 | 13,952 | 1,656 | 34 | 1,641 | 15,012 |

資料：資産税課

5 用 途 別 農 地 転 用 状 況

(単位：件、a)

| 年 度 | 総 数 | | 住宅用地 | |
|------|-----|-------|------|-----|
| | 件 数 | 面 積 | 件 数 | 面 積 |
| 令和2年 | 278 | 1,977 | 104 | 255 |
| 3 | 307 | 3,131 | 118 | 426 |
| 4 | 289 | 2,140 | 112 | 387 |
| 5 | 249 | 1,650 | 96 | 341 |
| 6 | 206 | 1,204 | 92 | 329 |

| 年 度 | 宅地分譲 | | 植林用地 | | その他 | |
|------|------|-----|------|-----|-----|-------|
| | 件 数 | 面 積 | 件 数 | 面 積 | 件 数 | 面 積 |
| 令和2年 | 25 | 255 | 19 | 240 | 130 | 1,227 |
| 3 | 32 | 332 | 4 | 102 | 153 | 2,272 |
| 4 | 49 | 410 | 13 | 231 | 115 | 1,112 |
| 5 | 42 | 364 | 3 | 82 | 108 | 862 |
| 6 | 47 | 424 | 3 | 43 | 64 | 408 |

資料：農業委員会事務局

6 気象の

| 年・月 | 天 気 (日) | | | | | | | | 気 | | |
|---------|---------|-----|-----|----|----|-----|-----|---|------|------|--------|
| | 晴 | 晴/曇 | 曇/晴 | 曇 | 雨 | 雨/曇 | 曇/雨 | 雪 | 平均 | 最高 | 起月日 |
| 令和2年 | 150 | 72 | 17 | 46 | 19 | 31 | 31 | - | 16.3 | 35.9 | 8 / 16 |
| 3 | 147 | 62 | 13 | 61 | 9 | 34 | 39 | - | 16.2 | 36.3 | 8 / 10 |
| 4 | 203 | 37 | 13 | 64 | 23 | 12 | 13 | - | 16.7 | 35.9 | 7 / 26 |
| 5 | 168 | 68 | 13 | 57 | 10 | 27 | 22 | - | 17.0 | 36.2 | 8 / 17 |
| 6 | 150 | 87 | 10 | 66 | 6 | 22 | 24 | - | 16.4 | 37.7 | 8 / 1 |
| 令和6年 1月 | 22 | 5 | - | 3 | - | - | 1 | - | 5.6 | 14.8 | 1 28 |
| 2 | 22 | 2 | - | 3 | - | 1 | - | - | 5.6 | 17.7 | 2 28 |
| 3 | 9 | 10 | 2 | 1 | - | 4 | 5 | - | 10.3 | 26.7 | 3 26 |
| 4 | 8 | 9 | - | 6 | - | 6 | 1 | - | 14.6 | 25.9 | 4 19 |
| 5 | 8 | 2 | - | 13 | - | 2 | 6 | - | 18.3 | 27.3 | 5 4 |
| 6 | 11 | 9 | 1 | 5 | 1 | 1 | 2 | - | 23.5 | 32.1 | 6 25 |
| 7 | 8 | 15 | 1 | 4 | 1 | - | 2 | - | 26.9 | 34.4 | 7 30 |
| 8 | 8 | 13 | 1 | 7 | 1 | 1 | - | - | 27.8 | 37.7 | 8 1 |
| 9 | 9 | 9 | 1 | 7 | - | 3 | 1 | - | 25.4 | 32.7 | 9 14 |
| 10 | 5 | 5 | 2 | 12 | 3 | 1 | 3 | - | 18.7 | 31.9 | 10 6 |
| 11 | 21 | 3 | 1 | 2 | - | - | 3 | - | 12.2 | 21.8 | 11 6 |
| 12 | 19 | 5 | 1 | 3 | - | 3 | - | - | 8.1 | 20.0 | 12 1 |

注1：気温（最高・最低）、湿度（最高・最低）及び最大風速について、2日以上観測された場合は後の

概 要

| 温 (°C) | | 湿 度 (%) | | | | | 風 速 (m/s) | | | 降 水 量 (mm) |
|--------|---------|---------|------|--------|------|---------|-----------|------|--------|------------------|
| 最 低 | 起月日 | 平 均 | 最 高 | 起月日 | 最 低 | 起月日 | 平 均 | 最 大 | 起月日 | |
| -1.5 | 12 / 18 | 73.9 | 99.1 | 5 / 11 | 8.3 | 12 / 30 | 1.7 | 28.0 | 6 / 22 | 1,596.5 |
| -5.0 | 1 / 9 | 69.1 | 98.3 | 7 / 9 | 11.1 | 2 / 17 | 1.1 | 29.8 | 10 / 1 | 2,300.5 |
| -4.7 | 1 / 26 | 72.8 | 99.4 | 6 / 3 | 7.5 | 4 / 16 | 1.8 | 25.5 | 11 / 7 | 2,021.5 |
| -2.9 | 1 / 25 | 72.8 | 99.9 | 7 / 17 | 7.2 | 3 / 18 | 1.9 | 31.9 | 3 / 20 | 2,680.0 |
| -3.5 | 2 / 6 | 71.2 | 99.1 | 2 / 13 | 11.3 | 2 / 24 | 1.8 | 14.4 | 5 / 2 | 1,756.0 |
| -2.7 | 1 10 | 57.5 | 98.8 | 1 6 | 13.8 | 1 30 | 1.9 | 11.2 | 1 26 | 34.5 |
| -3.5 | 2 6 | 47.5 | 99.1 | 2 13 | 11.3 | 2 24 | 2.5 | 10.3 | 2 22 | 11.0 |
| 1.1 | 3 20 | 66.3 | 97.5 | 3 28 | 13.0 | 3 22 | 2.0 | 12.1 | 3 7 | 179.0 |
| 4.6 | 4 5 | 70.6 | 97.5 | 4 24 | 16.1 | 4 15 | 2.0 | 9.6 | 4 15 | 126.0 |
| 9.5 | 5 3 | 74.8 | 98.0 | 5 19 | 18.0 | 5 4 | 1.8 | 14.4 | 5 2 | 273.0 |
| 15.6 | 6 5 | 81.1 | 98.3 | 6 11 | 32.7 | 6 5 | 1.9 | 7.5 | 6 17 | 173.0 |
| 20.6 | 7 19 | 80.3 | 98.0 | 7 16 | 46.3 | 7 31 | 1.8 | 9.2 | 7 14 | 246.5 |
| 22.7 | 8 14 | 80.5 | 98.0 | 8 12 | 38.3 | 8 1 | 1.8 | 8.3 | 8 4 | 97.0 |
| 16.5 | 9 24 | 80.1 | 98.3 | 9 5 | 37.4 | 9 23 | 1.6 | 9.6 | 9 5 | 374.0 |
| 8.9 | 10 30 | 79.9 | 98.3 | 10 12 | 35.8 | 10 29 | 1.4 | 12.6 | 10 9 | 138.5 |
| 4.3 | 11 20 | 68.5 | 98.3 | 11 28 | 23.3 | 11 28 | 1.6 | 12.1 | 11 3 | 25.0 |
| -1.1 | 12 28 | 67.0 | 98.0 | 12 21 | 19.1 | 12 12 | 1.5 | 11.6 | 12 26 | 78.5 |

日付によった。

資料：消防本部

2 人

1 人 口 ・ 世

| 年 次 | 人 口 (人) | | | 対前年増減 | 性 比 (女)=100 | 世 帯 数 (世帯) | 世帯当り 人員(人) | 人口密度 (人/km ²) | |
|-------|---------|---------|--------|--------|----------------|---------------|---------------|------------------------------|-----|
| | 総 数 | 男 | 女 | | | | | | |
| 昭和48年 | 旧富士宮市 | 97,883 | 48,348 | 49,535 | 2,801 | 98 | 23,115 | 4.2 | 312 |
| | 旧芝川町 | ... | ... | ... | ... | ... | ... | ... | ... |
| 49 | 旧富士宮市 | 100,474 | 49,685 | 50,789 | 2,591 | 98 | 23,953 | 4.2 | 320 |
| | 旧芝川町 | ... | ... | ... | ... | ... | ... | ... | ... |
| 50 | 旧富士宮市 | 102,179 | 50,531 | 51,648 | 1,705 | 98 | 24,631 | 4.1 | 325 |
| | 旧芝川町 | 10,003 | 4,891 | 5,112 | ... | 96 | 2,261 | 4.4 | 134 |
| 51 | 旧富士宮市 | 104,421 | 51,485 | 52,936 | 2,242 | 97 | 28,736 | 3.6 | 332 |
| | 旧芝川町 | ... | ... | ... | ... | ... | ... | ... | ... |
| 52 | 旧富士宮市 | 105,841 | 52,169 | 53,672 | 1,420 | 97 | 28,988 | 3.7 | 337 |
| | 旧芝川町 | ... | ... | ... | ... | ... | ... | ... | ... |
| 53 | 旧富士宮市 | 107,481 | 53,046 | 54,435 | 1,640 | 97 | 29,518 | 3.6 | 342 |
| | 旧芝川町 | ... | ... | ... | ... | ... | ... | ... | ... |
| 54 | 旧富士宮市 | 108,659 | 53,715 | 54,944 | 2,818 | 98 | 29,896 | 3.6 | 346 |
| | 旧芝川町 | ... | ... | ... | ... | ... | ... | ... | ... |
| 55 | 旧富士宮市 | 109,971 | 54,362 | 55,609 | 1,312 | 98 | 30,279 | 3.6 | 350 |
| | 旧芝川町 | 10,006 | 4,923 | 5,083 | ... | 97 | 2,368 | 4.2 | 134 |
| 56 | 旧富士宮市 | 110,751 | 54,785 | 55,966 | 780 | 98 | 30,721 | 3.6 | 352 |
| | 旧芝川町 | ... | ... | ... | ... | ... | ... | ... | ... |
| 57 | 旧富士宮市 | 111,858 | 55,378 | 56,480 | 1,107 | 98 | 31,220 | 3.6 | 356 |
| | 旧芝川町 | ... | ... | ... | ... | ... | ... | ... | ... |
| 58 | 旧富士宮市 | 112,145 | 55,417 | 56,728 | 287 | 98 | 31,389 | 3.6 | 357 |
| | 旧芝川町 | ... | ... | ... | ... | ... | ... | ... | ... |
| 59 | 旧富士宮市 | 113,060 | 55,876 | 57,184 | 915 | 98 | 31,906 | 3.5 | 360 |
| | 旧芝川町 | ... | ... | ... | ... | ... | ... | ... | ... |
| 60 | 旧富士宮市 | 113,955 | 56,236 | 57,719 | 895 | 97 | 32,267 | 3.5 | 363 |
| | 旧芝川町 | 10,011 | 4,922 | 5,089 | ... | 97 | 2,450 | 4.1 | 134 |
| 61 | 旧富士宮市 | 114,728 | 56,603 | 58,125 | 773 | 97 | 32,725 | 3.5 | 365 |
| | 旧芝川町 | ... | ... | ... | ... | ... | ... | ... | ... |
| 62 | 旧富士宮市 | 115,737 | 57,105 | 58,632 | 1,009 | 97 | 33,224 | 3.5 | 368 |
| | 旧芝川町 | ... | ... | ... | ... | ... | ... | ... | ... |
| 63 | 旧富士宮市 | 116,583 | 57,494 | 59,089 | 846 | 97 | 33,789 | 3.5 | 371 |
| | 旧芝川町 | ... | ... | ... | ... | ... | ... | ... | ... |
| 平成元年 | 旧富士宮市 | 117,436 | 57,819 | 59,617 | 853 | 97 | 34,290 | 3.4 | 374 |
| | 旧芝川町 | ... | ... | ... | ... | ... | ... | ... | ... |
| 2 | 旧富士宮市 | 118,351 | 58,354 | 59,997 | 915 | 97 | 35,143 | 3.4 | 376 |
| | 旧芝川町 | 10,035 | 4,912 | 5,123 | ... | 96 | 2,501 | 4.0 | 135 |
| 3 | 旧富士宮市 | 118,991 | 58,697 | 60,294 | 640 | 97 | 35,790 | 3.3 | 378 |
| | 旧芝川町 | ... | ... | ... | ... | ... | ... | ... | ... |
| 4 | 旧富士宮市 | 119,498 | 59,041 | 60,457 | 507 | 98 | 36,311 | 3.3 | 380 |
| | 旧芝川町 | ... | ... | ... | ... | ... | ... | ... | ... |
| 5 | 旧富士宮市 | 120,240 | 59,407 | 60,833 | 742 | 98 | 34,049 | 3.5 | 382 |
| | 旧芝川町 | 10,489 | 5,158 | 5,331 | ... | 97 | 2,662 | 3.9 | 141 |
| 6 | 旧富士宮市 | 121,125 | 59,834 | 61,291 | 885 | 98 | 37,886 | 3.2 | 385 |
| | 旧芝川町 | 10,629 | 5,212 | 5,417 | 140 | 96 | 2,701 | 3.9 | 143 |
| 7 | 旧富士宮市 | 120,920 | 59,679 | 61,241 | △ 205 | 97 | 38,000 | 3.2 | 384 |
| | 旧芝川町 | 10,688 | 5,236 | 5,452 | 59 | 96 | 2,752 | 3.9 | 144 |

口

帯 の 推 移

| 年 次 | 人 口 (人) | | | 対前年増減 | 性 比 (女)=100 | 世 帯 数 (世帯) | 世帯当り 人員(人) | 人口密度 (人/km ²) | |
|------|---------|---------|--------|--------|----------------|---------------|---------------|------------------------------|-----|
| | 総 数 | 男 | 女 | | | | | | |
| 8 | 旧富士宮市 | 121,117 | 59,691 | 61,426 | 197 | 97 | 38,379 | 3.2 | 385 |
| | 旧芝川町 | 10,742 | 5,249 | 5,493 | 54 | 96 | 2,801 | 3.8 | 145 |
| 9 | 旧富士宮市 | 121,351 | 59,787 | 61,564 | 234 | 97 | 38,930 | 3.1 | 385 |
| | 旧芝川町 | 10,668 | 5,232 | 5,436 | △ 74 | 96 | 2,827 | 3.8 | 144 |
| 10 | 旧富士宮市 | 121,702 | 59,992 | 61,710 | 351 | 97 | 39,489 | 3.1 | 387 |
| | 旧芝川町 | 10,619 | 5,205 | 5,414 | △ 49 | 96 | 2,841 | 3.7 | 143 |
| 11 | 旧富士宮市 | 122,167 | 60,198 | 61,969 | 465 | 97 | 40,175 | 3.0 | 388 |
| | 旧芝川町 | 10,555 | 5,158 | 5,397 | △ 64 | 96 | 2,886 | 3.7 | 142 |
| 12 | 旧富士宮市 | 122,279 | 60,332 | 61,947 | 112 | 97 | 40,694 | 3.0 | 388 |
| | 旧芝川町 | 10,414 | 5,085 | 5,329 | △ 141 | 95 | 2,920 | 3.6 | 140 |
| 13 | 旧富士宮市 | 122,829 | 60,632 | 62,197 | 550 | 97 | 41,510 | 3.0 | 390 |
| | 旧芝川町 | 10,421 | 5,096 | 5,325 | 7 | 96 | 2,972 | 3.5 | 140 |
| 14 | 旧富士宮市 | 123,184 | 60,863 | 62,321 | 355 | 98 | 42,208 | 2.9 | 391 |
| | 旧芝川町 | 10,320 | 5,057 | 5,263 | △ 101 | 96 | 3,001 | 3.4 | 139 |
| 15 | 旧富士宮市 | 123,766 | 61,142 | 62,624 | 582 | 98 | 42,932 | 2.9 | 393 |
| | 旧芝川町 | 10,259 | 5,039 | 5,220 | △ 61 | 97 | 3,019 | 3.4 | 138 |
| 16 | 旧富士宮市 | 123,802 | 61,182 | 62,620 | 36 | 98 | 43,481 | 2.8 | 393 |
| | 旧芝川町 | 10,119 | 4,963 | 5,156 | △ 140 | 96 | 3,054 | 3.3 | 136 |
| 17 | 旧富士宮市 | 123,842 | 61,282 | 62,560 | 40 | 98 | 44,164 | 2.8 | 393 |
| | 旧芝川町 | 10,018 | 4,905 | 5,113 | △ 101 | 96 | 3,077 | 3.3 | 135 |
| 18 | 旧富士宮市 | 123,919 | 61,242 | 62,677 | 77 | 98 | 44,719 | 2.8 | 394 |
| | 旧芝川町 | 9,985 | 4,894 | 5,091 | △ 33 | 96 | 3,092 | 3.2 | 135 |
| 19 | 旧富士宮市 | 124,125 | 61,381 | 62,744 | 206 | 98 | 45,321 | 2.7 | 394 |
| | 旧芝川町 | 9,865 | 4,837 | 5,028 | △ 120 | 96 | 3,099 | 3.2 | 133 |
| 20 | 旧富士宮市 | 124,336 | 61,417 | 62,919 | 211 | 98 | 45,919 | 2.7 | 395 |
| | 旧芝川町 | 9,754 | 4,775 | 4,979 | △ 111 | 96 | 3,102 | 3.1 | 131 |
| 21 | 旧富士宮市 | 124,599 | 61,573 | 63,026 | 263 | 98 | 46,503 | 2.7 | 396 |
| | 旧芝川町 | 9,645 | 4,730 | 4,915 | △ 109 | 96 | 3,114 | 3.1 | 130 |
| 22 | 富士宮市 | 134,133 | 66,291 | 67,842 | 9,534 | 98 | 50,269 | 2.7 | 345 |
| 23 | 富士宮市 | 134,076 | 66,232 | 67,844 | △ 57 | 98 | 50,897 | 2.6 | 345 |
| 24 | 富士宮市 | 133,969 | 66,151 | 67,818 | △ 107 | 98 | 51,474 | 2.6 | 344 |
| 25 | 富士宮市 | 133,879 | 66,105 | 67,774 | △ 90 | 98 | 52,167 | 2.6 | 344 |
| 26 | 富士宮市 | 133,409 | 65,885 | 67,524 | △ 470 | 98 | 52,759 | 2.5 | 343 |
| 27 | 富士宮市 | 132,851 | 65,615 | 67,236 | △ 558 | 98 | 53,321 | 2.5 | 341 |
| 28 | 富士宮市 | 132,360 | 65,390 | 66,970 | △ 491 | 98 | 54,011 | 2.5 | 340 |
| 29 | 富士宮市 | 131,606 | 64,997 | 66,609 | △ 754 | 98 | 54,468 | 2.4 | 338 |
| 30 | 富士宮市 | 130,733 | 64,716 | 66,017 | △ 873 | 98 | 54,974 | 2.4 | 336 |
| 令和元年 | 富士宮市 | 129,881 | 64,335 | 65,546 | △ 852 | 98 | 55,435 | 2.3 | 334 |
| 2 | 富士宮市 | 128,863 | 63,873 | 64,990 | △ 1,018 | 98 | 55,852 | 2.3 | 331 |
| 3 | 富士宮市 | 127,875 | 63,459 | 64,416 | △ 988 | 99 | 56,153 | 2.3 | 329 |
| 4 | 富士宮市 | 126,570 | 62,771 | 63,799 | △ 1,305 | 98 | 56,491 | 2.2 | 325 |
| 5 | 富士宮市 | 125,192 | 62,069 | 63,123 | △ 1,378 | 98 | 56,880 | 2.2 | 322 |
| 6 | 富士宮市 | 123,590 | 61,284 | 62,306 | △ 1,062 | 98 | 57,036 | 2.2 | 318 |
| 7 | 富士宮市 | 122,169 | 60,600 | 61,569 | △ 1,421 | 98 | 57,250 | 2.1 | 314 |

注1：○印は第12回から第15回まで(昭和50・55・60年、平成2年)の旧芝川町分国勢調査人口。その他は住民基本台帳人口である。

注2：国勢調査人口は各年10月1日現在数、住民基本台帳は各年12月31日現在数である。また、平成22年は芝川町合併の年にあたる。

注3：国勢調査人口には外国人を含む。住民基本台帳人口には、平成24年8月以降も外国人を含まない。

資料：国勢調査・市民課(住民基本台帳)

2 年 齡 (各 歳)

| 年齢区分 | 総 数 | 男 | 女 | 年齢区分 | 総 数 | 男 | 女 |
|--------|---------|--------|--------|--------|--------|-------|-------|
| 総 数 | 122,989 | 60,981 | 62,008 | | | | |
| 0～4歳 | 3,176 | 1,623 | 1,553 | 30～34歳 | 5,164 | 2,879 | 2,285 |
| 0 | 521 | 256 | 265 | 30 | 1,024 | 578 | 446 |
| 1 | 585 | 278 | 307 | 31 | 1,038 | 576 | 462 |
| 2 | 676 | 361 | 315 | 32 | 979 | 565 | 414 |
| 3 | 704 | 372 | 332 | 33 | 1,044 | 581 | 463 |
| 4 | 690 | 356 | 334 | 34 | 1,079 | 579 | 500 |
| 5～9歳 | 4,491 | 2,301 | 2,190 | 35～39歳 | 6,367 | 3,276 | 3,091 |
| 5 | 797 | 410 | 387 | 35 | 1,064 | 538 | 526 |
| 6 | 855 | 451 | 404 | 36 | 1,275 | 662 | 613 |
| 7 | 894 | 462 | 432 | 37 | 1,268 | 680 | 588 |
| 8 | 971 | 497 | 474 | 38 | 1,317 | 629 | 688 |
| 9 | 974 | 481 | 493 | 39 | 1,443 | 767 | 676 |
| 10～14歳 | 5,491 | 2,848 | 2,643 | 40～44歳 | 7,435 | 3,931 | 3,504 |
| 10 | 986 | 520 | 466 | 40 | 1,448 | 746 | 702 |
| 11 | 1,065 | 547 | 518 | 41 | 1,464 | 755 | 709 |
| 12 | 1,154 | 627 | 527 | 42 | 1,500 | 791 | 709 |
| 13 | 1,138 | 560 | 578 | 43 | 1,485 | 791 | 694 |
| 14 | 1,148 | 594 | 554 | 44 | 1,538 | 848 | 690 |
| 15～19歳 | 5,918 | 3,022 | 2,896 | 45～49歳 | 8,622 | 4,555 | 4,067 |
| 15 | 1,217 | 627 | 590 | 45 | 1,651 | 874 | 777 |
| 16 | 1,184 | 592 | 592 | 46 | 1,674 | 893 | 781 |
| 17 | 1,274 | 663 | 611 | 47 | 1,669 | 883 | 786 |
| 18 | 1,172 | 596 | 576 | 48 | 1,834 | 974 | 860 |
| 19 | 1,071 | 544 | 527 | 49 | 1,794 | 931 | 863 |
| 20～24歳 | 5,395 | 2,890 | 2,505 | 50～54歳 | 10,182 | 5,282 | 4,900 |
| 20 | 1,039 | 525 | 514 | 50 | 2,079 | 1,096 | 983 |
| 21 | 1,102 | 589 | 513 | 51 | 2,133 | 1,080 | 1,053 |
| 22 | 1,101 | 589 | 512 | 52 | 2,002 | 1,036 | 966 |
| 23 | 1,095 | 616 | 479 | 53 | 1,970 | 1,022 | 948 |
| 24 | 1,058 | 571 | 487 | 54 | 1,998 | 1,048 | 950 |
| 25～29歳 | 5,175 | 2,831 | 2,344 | 55～59歳 | 8,745 | 4,503 | 4,242 |
| 25 | 1,014 | 571 | 443 | 55 | 1,864 | 949 | 915 |
| 26 | 1,104 | 611 | 493 | 56 | 1,778 | 941 | 837 |
| 27 | 1,014 | 541 | 473 | 57 | 1,811 | 971 | 840 |
| 28 | 982 | 541 | 441 | 58 | 1,604 | 798 | 806 |
| 29 | 1,061 | 567 | 494 | 59 | 1,688 | 844 | 844 |

男 女 別 人 口

令和7年4月1日現在 (単位：人)

| 年齢区分 | 総 数 | 男 | 女 | 年齢区分 | 総 数 | 男 | 女 |
|---------------|--------------|--------------|--------------|-----------------|--------------|------------|--------------|
| 60～64歳 | 7,695 | 3,812 | 3,883 | 90～94歳 | 1,975 | 530 | 1,445 |
| 60 | 1,586 | 786 | 800 | 90 | 561 | 180 | 381 |
| 61 | 1,605 | 797 | 808 | 91 | 444 | 105 | 339 |
| 62 | 1,549 | 809 | 740 | 92 | 406 | 105 | 301 |
| 63 | 1,443 | 688 | 755 | 93 | 295 | 72 | 223 |
| 64 | 1,512 | 732 | 780 | 94 | 269 | 68 | 201 |
| 65～69歳 | 7,967 | 3,898 | 4,069 | 95～99歳 | 645 | 128 | 517 |
| 65 | 1,586 | 782 | 804 | 95 | 208 | 56 | 152 |
| 66 | 1,536 | 733 | 803 | 96 | 171 | 34 | 137 |
| 67 | 1,554 | 771 | 783 | 97 | 124 | 20 | 104 |
| 68 | 1,599 | 794 | 805 | 98 | 86 | 10 | 76 |
| 69 | 1,692 | 818 | 874 | 99 | 56 | 8 | 48 |
| 70～74歳 | 9,150 | 4,385 | 4,765 | 100～104歳 | 90 | 12 | 78 |
| 70 | 1,636 | 794 | 842 | 100 | 39 | 6 | 33 |
| 71 | 1,748 | 813 | 935 | 101 | 27 | 3 | 24 |
| 72 | 1,834 | 860 | 974 | 102 | 11 | 2 | 9 |
| 73 | 1,863 | 927 | 936 | 103 | 9 | 1 | 8 |
| 74 | 2,069 | 991 | 1,078 | 104 | 4 | - | 4 |
| 75～79歳 | 8,848 | 3,954 | 4,894 | 105～109歳 | 3 | - | 3 |
| 75 | 2,135 | 964 | 1,171 | 105 | 2 | - | 2 |
| 76 | 2,036 | 895 | 1,141 | 106 | 1 | - | 1 |
| 77 | 2,056 | 904 | 1,152 | 107 | - | - | - |
| 78 | 1,494 | 677 | 817 | 108 | - | - | - |
| 79 | 1,127 | 514 | 613 | 109 | - | - | - |
| 80～84歳 | 6,539 | 2,826 | 3,713 | 110歳以上 | - | - | - |
| 80 | 1,358 | 592 | 766 | | | | |
| 81 | 1,454 | 635 | 819 | (再掲) | | | |
| 82 | 1,272 | 573 | 699 | 15歳未満 | 13,158 | 6,772 | 6,386 |
| 83 | 1,316 | 573 | 743 | 15～64歳 | 70,698 | 36,981 | 33,717 |
| 84 | 1,139 | 453 | 686 | 65歳以上 | 39,133 | 17,228 | 21,905 |
| | | | | 75歳以上 | 22,016 | 8,945 | 13,071 |
| | | | | 85歳以上 | 6,629 | 2,165 | 4,464 |
| 85～89歳 | 3,916 | 1,495 | 2,421 | (年齢別割合) | | | |
| 85 | 963 | 410 | 553 | 15歳未満 | 10.7% | 11.1% | 10.3% |
| 86 | 798 | 297 | 501 | 15～64歳 | 57.5% | 60.6% | 54.4% |
| 87 | 878 | 344 | 534 | 65歳以上 | 31.8% | 28.3% | 35.3% |
| 88 | 657 | 227 | 430 | 75歳以上 | 17.9% | 14.7% | 21.1% |
| 89 | 620 | 217 | 403 | 85歳以上 | 5.4% | 3.6% | 7.2% |

資料：市民課 (住民基本台帳登録者数・日本人)

3 大 字 別 ・ 男 女 別

| 大 字 | | | 総 数 | 男 | 女 | 世 帯 数 |
|-----|-------|---|---------|--------|--------|--------|
| 総 | 数 | | 122,989 | 60,981 | 62,008 | 57,117 |
| 元 | 城 | 町 | 643 | 313 | 330 | 303 |
| 中 | 央 | 町 | 427 | 208 | 219 | 202 |
| 大 | 宮 | 町 | 711 | 329 | 382 | 362 |
| 東 | | 町 | 940 | 473 | 467 | 423 |
| 錦 | | 町 | 258 | 129 | 129 | 149 |
| 浅 | 間 | 町 | 332 | 158 | 174 | 169 |
| 豊 | | 町 | 788 | 373 | 415 | 361 |
| 宮 | | 町 | 428 | 208 | 220 | 227 |
| 西 | | 町 | 1,100 | 532 | 568 | 551 |
| 貴 | 船 | 町 | 486 | 236 | 250 | 264 |
| 宝 | | 町 | 794 | 397 | 397 | 377 |
| 淀 | 川 | 町 | 1,129 | 541 | 588 | 504 |
| 朝 | 日 | 町 | 932 | 437 | 495 | 469 |
| 光 | | 町 | 617 | 302 | 315 | 276 |
| 北 | | 町 | 826 | 393 | 433 | 401 |
| 阿 | 幸 | 地 | 18 | 9 | 9 | 9 |
| 矢 | 立 | 町 | 1,080 | 508 | 572 | 490 |
| 阿 | 幸 | 地 | 655 | 312 | 343 | 322 |
| 東 | 阿 | 幸 | 584 | 291 | 293 | 265 |
| 富 | 士 | 見 | 1,720 | 843 | 877 | 815 |
| 舞 | 々 | 木 | 1,153 | 581 | 572 | 554 |
| 弓 | 沢 | 町 | 712 | 346 | 366 | 322 |
| 源 | 道 | 寺 | 1,497 | 732 | 765 | 698 |
| 万 | 野 | 原 | 10,855 | 5,463 | 5,392 | 4,996 |
| 中 | | 町 | 231 | 120 | 111 | 159 |
| 三 | 園 | 平 | 1,829 | 1,000 | 829 | 1,071 |
| 宮 | 北 | 町 | 206 | 103 | 103 | 113 |
| 若 | の | 宮 | 1,181 | 572 | 609 | 578 |
| 城 | 北 | 町 | 753 | 374 | 379 | 387 |
| ひ | ぼ | り | 560 | 263 | 297 | 265 |
| 神 | 田 | 川 | 680 | 325 | 355 | 341 |
| 黒 | | 田 | 2,060 | 1,005 | 1,055 | 913 |
| 田 | 中 | 町 | 1,373 | 678 | 695 | 642 |
| 野 | 中 | 東 | 525 | 249 | 276 | 245 |
| 泉 | | 町 | 978 | 471 | 507 | 481 |
| 野 | 中 | 町 | 531 | 260 | 271 | 258 |
| 野 | | 中 | 3,659 | 1,788 | 1,871 | 1,656 |
| 山 | | 本 | 3,227 | 1,605 | 1,622 | 1,414 |
| 星 | | 山 | 2,108 | 977 | 1,131 | 1,047 |
| 貫 | | 戸 | 363 | 181 | 182 | 179 |
| 安 | 居 | 山 | 1,045 | 500 | 545 | 432 |
| 沼 | 久 | 保 | 331 | 167 | 164 | 147 |
| 大 | 中 | 里 | 3,350 | 1,637 | 1,713 | 1,577 |
| 中 | 里 | 東 | 625 | 315 | 310 | 287 |
| 外 | | 神 | 2,519 | 1,244 | 1,275 | 1,112 |
| 外 | 神 | 東 | 884 | 452 | 432 | 402 |
| 宮 | | 原 | 4,794 | 2,407 | 2,387 | 2,264 |
| 淀 | | 師 | 4,482 | 2,192 | 2,290 | 2,008 |
| 淀 | 平 | 町 | 1,496 | 732 | 764 | 677 |
| 穂 | 波 | 町 | 385 | 195 | 190 | 186 |
| 中 | 島 | 町 | 1,147 | 568 | 579 | 490 |
| 青 | | 木 | 1,328 | 663 | 665 | 554 |
| 青 | 木 | 平 | 797 | 382 | 415 | 406 |
| 旧 | 富士宮地区 | 計 | 72,132 | 35,539 | 36,593 | 33,800 |

人 口 及 び 世 帯 数

令和7年4月1日現在 (単位：人、世帯)

| 大 字 | 総 数 | 男 | 女 | 世 帯 数 |
|---|---------------|---------------|---------------|---------------|
| 小 泉 町 | 14,458 | 7,170 | 7,288 | 6,520 |
| 前 田 町 | 240 | 128 | 112 | 113 |
| 西 小 泉 町 | 866 | 416 | 450 | 410 |
| 大 岩 田 村 | 5,762 | 2,955 | 2,807 | 2,653 |
| 杉 山 村 | 2,249 | 1,112 | 1,137 | 1,015 |
| 粟 倉 山 倉 南 町 | 973 | 496 | 477 | 398 |
| 粟 倉 南 町 | 1,227 | 605 | 622 | 542 |
| 舟 久 保 町 | 611 | 310 | 301 | 314 |
| 富 士 根 地 区 計 | 784 | 389 | 395 | 442 |
| | 27,170 | 13,581 | 13,589 | 12,407 |
| 北 山 地 区 計 | 3,549 | 1,823 | 1,726 | 1,608 |
| 山 宮 町 | 3,601 | 1,827 | 1,774 | 1,713 |
| | 7,150 | 3,650 | 3,500 | 3,321 |
| 馬 見 塚 条 川 上 野 地 区 計 | 443 | 201 | 242 | 195 |
| 上 塚 条 川 上 野 地 区 計 | 1,387 | 756 | 631 | 673 |
| 下 塚 条 川 上 野 地 区 計 | 1,835 | 884 | 951 | 862 |
| 精 進 川 上 野 地 区 計 | 764 | 380 | 384 | 384 |
| | 4,429 | 2,221 | 2,208 | 2,114 |
| 上 井 出 地 区 計 | 1,735 | 864 | 871 | 852 |
| 人 猪 之 麓 原 上 井 出 地 区 計 | 377 | 201 | 176 | 170 |
| | 679 | 346 | 333 | 331 |
| | 38 | 18 | 20 | 18 |
| | 169 | 89 | 80 | 69 |
| | 2,998 | 1,518 | 1,480 | 1,440 |
| 内 野 原 野 折 宿 白 糸 地 区 計 | 562 | 295 | 267 | 273 |
| | 541 | 256 | 285 | 233 |
| | 451 | 229 | 222 | 193 |
| | 55 | 25 | 30 | 29 |
| | 127 | 59 | 68 | 56 |
| | 1,736 | 864 | 872 | 784 |
| 下 柚 野 大 鹿 野 上 柚 野 並 沢 猫 上 稲 子 下 稲 子 鮒 大 久 保 西 山 長 貫 房 内 芝 川 地 区 計 | 219 | 107 | 112 | 98 |
| | 1,137 | 556 | 581 | 486 |
| | 511 | 242 | 269 | 213 |
| | 78 | 39 | 39 | 40 |
| | 343 | 155 | 188 | 139 |
| | 179 | 94 | 85 | 79 |
| | 152 | 72 | 80 | 77 |
| | 1,673 | 832 | 841 | 729 |
| | 307 | 148 | 159 | 138 |
| | 615 | 300 | 315 | 301 |
| | 1,094 | 534 | 560 | 475 |
| | 1,066 | 529 | 537 | 476 |
| | 7,374 | 3,608 | 3,766 | 3,251 |

資料：市民課（住民基本台帳登録者数・日本人）

4 行 政 区 別

| 行政区 | 数 | 総 数 | 男 | 女 | 世 帯 数 |
|-----------|---|---------|--------|--------|--------|
| 総 | | 122,989 | 60,981 | 62,008 | 57,117 |
| 阿 幸 地 | | 3,057 | 1,477 | 1,580 | 1,417 |
| 富 士 見 が | | 1,856 | 918 | 938 | 900 |
| 日 瑞 の | | 365 | 164 | 201 | 181 |
| 咲 大 花 | | 334 | 163 | 171 | 155 |
| 大 木 の | | 428 | 209 | 219 | 191 |
| 城 城 花 | | 1,185 | 597 | 588 | 543 |
| ひ ば り が | | 1,402 | 703 | 699 | 678 |
| 常 磐 山 | | 998 | 464 | 534 | 476 |
| 神 田 丘 | | 783 | 370 | 413 | 386 |
| 神 田 磐 | | 596 | 284 | 312 | 296 |
| 神 田 川 | | 293 | 127 | 166 | 150 |
| 浅 間 間 | | 678 | 324 | 354 | 340 |
| 高 嶺 嶺 | | 744 | 358 | 386 | 377 |
| 宮 本 本 | | 221 | 109 | 112 | 124 |
| 二 福 の | | 272 | 131 | 141 | 133 |
| 琴 園 地 | | 1,481 | 718 | 763 | 704 |
| 三 神 園 | | 343 | 172 | 171 | 151 |
| 神 立 平 | | 1,224 | 593 | 631 | 629 |
| 神 立 平 | | 1,687 | 934 | 753 | 1,006 |
| 神 立 船 | | 305 | 149 | 156 | 152 |
| 貴 山 立 | | 320 | 162 | 158 | 167 |
| 松 山 船 | | 1,020 | 496 | 524 | 531 |
| 羽 衣 山 | | 211 | 94 | 117 | 108 |
| 源 道 衣 | | 659 | 317 | 342 | 321 |
| 田 中 寺 | | 1,037 | 523 | 514 | 483 |
| 黒 野 中 | | 1,638 | 794 | 844 | 773 |
| 野 中 1 区 | | 2,994 | 1,447 | 1,547 | 1,352 |
| 野 中 2 区 | | 2,040 | 1,001 | 1,039 | 948 |
| 野 中 3 区 | | 1,507 | 744 | 763 | 665 |
| 野 中 4 区 | | 1,495 | 722 | 773 | 677 |
| 星 山 1 区 | | 185 | 77 | 108 | 124 |
| 星 山 2 区 | | 482 | 209 | 273 | 280 |
| 山 本 区 | | 733 | 346 | 387 | 345 |
| 高 原 本 | | 1,171 | 567 | 604 | 547 |
| 高 原 区 | | 226 | 106 | 120 | 94 |
| 高 原 1 区 | | 1,547 | 780 | 767 | 681 |
| 高 原 2 区 | | 348 | 178 | 170 | 145 |
| 貴 戸 区 | | 257 | 135 | 122 | 109 |
| 安 居 山 1 区 | | 341 | 163 | 178 | 139 |
| 安 居 山 2 区 | | 702 | 339 | 363 | 293 |
| 沼 久 保 | | 343 | 171 | 172 | 150 |
| 万 野 1 区 | | 3,081 | 1,569 | 1,512 | 1,544 |
| 万 野 2 区 | | 3,640 | 1,850 | 1,790 | 1,706 |
| 万 野 3 区 | | 3,870 | 1,963 | 1,907 | 1,641 |
| 万 野 4 区 | | 980 | 506 | 474 | 460 |
| 万 野 希 望 | | 253 | 79 | 174 | 171 |
| 淀 師 橋 | | 6,189 | 3,029 | 3,160 | 2,740 |
| 淀 中 橋 | | 2,296 | 1,107 | 1,189 | 1,050 |
| 大 青 里 | | 4,396 | 2,167 | 2,229 | 2,039 |
| 青 木 木 | | 1,643 | 822 | 821 | 695 |
| 外 神 平 | | 794 | 380 | 414 | 405 |
| 外 神 東 | | 2,078 | 1,047 | 1,031 | 918 |
| 宮 原 区 | | 739 | 372 | 367 | 319 |
| 宮 原 1 区 | | 4,151 | 2,091 | 2,060 | 1,972 |
| 上 小 泉 | | 938 | 457 | 481 | 429 |
| 小 泉 1 区 | | 4,450 | 2,223 | 2,227 | 1,886 |
| 小 泉 2 区 | | 851 | 420 | 431 | 470 |
| 小 泉 3 区 | | 1,548 | 765 | 783 | 735 |
| 小 泉 4 区 | | 2,258 | 1,136 | 1,122 | 1,025 |
| 小 泉 5 区 | | 2,134 | 1,026 | 1,108 | 957 |
| 小 泉 6 区 | | 2,108 | 1,048 | 1,060 | 960 |
| 大 岩 1 区 | | 947 | 440 | 507 | 418 |
| 大 岩 2 区 | | 1,292 | 656 | 636 | 595 |
| 大 岩 2 区 | | 1,266 | 666 | 600 | 617 |

人 口 ・ 世 帯 数

令和7年4月1日現在(単位：人、世帯)

| 行政区 | 総 数 | 男 | 女 | 世 帯 数 |
|---------|-------|-------|-------|-------|
| 大岩 3 区 | 3,494 | 1,769 | 1,725 | 1,581 |
| 杉田 1 区 | 388 | 194 | 194 | 167 |
| 杉田 2 区 | 525 | 263 | 262 | 234 |
| 杉田 3 区 | 412 | 201 | 211 | 183 |
| 杉田 4 区 | 466 | 236 | 230 | 227 |
| 杉田 5 区 | 664 | 330 | 334 | 291 |
| 杉田 6 区 | 768 | 387 | 381 | 359 |
| 村山 1 区 | 289 | 151 | 138 | 116 |
| 村山 2 区 | 223 | 123 | 100 | 91 |
| 村山 3 区 | 625 | 326 | 299 | 265 |
| 栗倉 1 区 | 307 | 150 | 157 | 134 |
| 栗倉 2 区 | 329 | 152 | 177 | 151 |
| 栗倉 3 区 | 110 | 55 | 55 | 41 |
| 栗倉 4 区 | 33 | 15 | 18 | 14 |
| 栗倉 南保 | 596 | 303 | 293 | 309 |
| 舟久 1 区 | 1,115 | 559 | 556 | 591 |
| 北山 1 区 | 1,122 | 574 | 548 | 512 |
| 北山 2 区 | 934 | 497 | 437 | 425 |
| 北山 3 区 | 1,307 | 650 | 657 | 555 |
| 北山 4 区 | 186 | 100 | 86 | 117 |
| 山宮 1 区 | 1,040 | 539 | 501 | 520 |
| 山宮 2 区 | 808 | 409 | 399 | 384 |
| 山宮 3 区 | 226 | 111 | 115 | 116 |
| 山宮 4 区 | 1,049 | 509 | 540 | 461 |
| 馬見 塚 | 448 | 204 | 244 | 197 |
| 上条 上 区 | 774 | 418 | 356 | 385 |
| 上条 下 区 | 640 | 354 | 286 | 303 |
| 下条 上 区 | 999 | 471 | 528 | 476 |
| 下条 下 区 | 843 | 414 | 429 | 384 |
| 精進 川上 区 | 441 | 218 | 223 | 231 |
| 精進 川下 区 | 318 | 157 | 161 | 152 |
| 上井 出山 | 1,279 | 636 | 643 | 644 |
| 芝猪 之 頭 | 216 | 105 | 111 | 97 |
| 人 麓 穴 | 679 | 346 | 333 | 331 |
| | 624 | 329 | 295 | 283 |
| | 35 | 17 | 18 | 17 |
| 根富 原 野 | 44 | 18 | 26 | 22 |
| 内 士 野 | 118 | 66 | 52 | 45 |
| | 579 | 300 | 279 | 278 |
| | 520 | 246 | 274 | 224 |
| 半狩 野 | 508 | 258 | 250 | 225 |
| 西狩 宿山 | 128 | 59 | 69 | 56 |
| 大久 山保 | 611 | 298 | 313 | 299 |
| 長久 貫 | 306 | 148 | 158 | 137 |
| 上羽 鮒 | 1,095 | 534 | 561 | 476 |
| 下羽 鮒 | 802 | 386 | 416 | 348 |
| 稗久 鮒保 | 326 | 158 | 168 | 144 |
| 香大 葉保 | 239 | 122 | 117 | 109 |
| 大 鹿 台 | 308 | 167 | 141 | 129 |
| (山 の 手) | 1,042 | 510 | 532 | 444 |
| | 2 | - | 2 | 1 |
| 猫明 沢 台 | 290 | 140 | 150 | 113 |
| 上光 野 | 144 | 62 | 82 | 67 |
| 下柚 野 | 511 | 242 | 269 | 213 |
| 鳥柚 野 | 219 | 107 | 112 | 98 |
| 上 並 | 78 | 39 | 39 | 40 |
| 下 子 | 179 | 94 | 85 | 79 |
| | 152 | 72 | 80 | 77 |
| 内房 第 1 | 166 | 86 | 80 | 80 |
| 内房 第 2 | 240 | 118 | 122 | 104 |
| 内房 第 3 | 282 | 141 | 141 | 123 |
| 内房 第 4 | 378 | 184 | 194 | 169 |

資料：市民課（住民基本台帳登録者数・日本人）

5 人 口 動 態 の 推 移 (住 民 基 本 台 帳 ・ 日 本 人)

(単位：人)

| 年 次 | 総 数 | | 増 減 | 自 然 動 態 | | |
|------------|--------|--------|---------|---------|-------|---------|
| | 出生・転入計 | 死亡・転出計 | | 出 生 | 死 亡 | 増 減 |
| 平成27年 富士宮市 | 4,250 | 4,825 | △ 575 | 977 | 1,286 | △ 309 |
| 28 富士宮市 | 4,250 | 4,753 | △ 503 | 972 | 1,400 | △ 428 |
| 29 富士宮市 | 4,347 | 5,119 | △ 772 | 906 | 1,409 | △ 503 |
| 30 富士宮市 | 4,184 | 5,069 | △ 885 | 851 | 1,466 | △ 615 |
| 令和元年 富士宮市 | 4,193 | 5,049 | △ 856 | 818 | 1,475 | △ 657 |
| 2 富士宮市 | 3,896 | 4,924 | △ 1,028 | 719 | 1,483 | △ 764 |
| 3 富士宮市 | 3,795 | 4,788 | △ 993 | 697 | 1,437 | △ 740 |
| 4 富士宮市 | 3,691 | 5,002 | △ 1,311 | 665 | 1,620 | △ 955 |
| 5 富士宮市 | 3,718 | 5,097 | △ 1,379 | 600 | 1,695 | △ 1,095 |
| 6 富士宮市 | 3,466 | 5,087 | △ 1,621 | 518 | 1,726 | △ 1,208 |

| 年 次 | 社 会 動 態 | | |
|------------|---------|-------|-------|
| | 転 入 | 転 出 | 増 減 |
| 平成27年 富士宮市 | 3,273 | 3,539 | △ 266 |
| 28 富士宮市 | 3,278 | 3,353 | △ 75 |
| 29 富士宮市 | 3,441 | 3,710 | △ 269 |
| 30 富士宮市 | 3,333 | 3,603 | △ 270 |
| 令和元年 富士宮市 | 3,375 | 3,574 | △ 199 |
| 2 富士宮市 | 3,177 | 3,441 | △ 264 |
| 3 富士宮市 | 3,098 | 3,351 | △ 253 |
| 4 富士宮市 | 3,026 | 3,382 | △ 356 |
| 5 富士宮市 | 3,118 | 3,402 | △ 284 |
| 6 富士宮市 | 2,948 | 3,361 | △ 413 |

資料：市民課

6 外 国 人 住 民 人 口

各年12月末日現在（単位：人）

| 年 次 | 総 数 | 国籍別 | | | | |
|------|-------|--------|------|------|-------|-----|
| | | 朝鮮及び韓国 | アメリカ | イギリス | フィリピン | 中 国 |
| 令和2年 | 2,360 | 86 | 10 | 3 | 240 | 367 |
| 3 | 2,278 | 86 | 17 | 3 | 257 | 283 |
| 4 | 2,680 | 76 | 18 | 6 | 288 | 279 |
| 5 | 2,977 | 74 | 16 | 5 | 300 | 275 |
| 6 | 3,267 | 74 | 19 | 4 | 326 | 275 |

| 年 次 | 国 籍 別 | | | | | |
|------|-------|------|-------|-------|--------|------|
| | ロシア連邦 | ブラジル | ペ ル ー | ベトナム | インドネシア | ネパール |
| 令和2年 | 4 | 397 | 129 | 624 | 99 | 67 |
| 3 | 4 | 380 | 122 | 658 | 71 | 76 |
| 4 | 4 | 384 | 116 | 748 | 112 | 156 |
| 5 | 4 | 399 | 123 | 914 | 161 | 149 |
| 6 | 4 | 417 | 124 | 1,023 | 216 | 173 |

| 年 次 | 国籍別 |
|------|-------|
| | そ の 他 |
| 令和2年 | 334 |
| 3 | 321 |
| 4 | 493 |
| 5 | 557 |
| 6 | 612 |

資料：市民課

7 戸 籍 取 扱 件 数

(単位：件)

| 年 度 | 婚 姻 | 離 婚 | 出 生 | 死 亡 | 養子縁組 | 養子離縁 |
|------|-------|-----|-------|-------|------|------|
| 令和2年 | 1,161 | 362 | 997 | 1,697 | 145 | 65 |
| 3 | 1,104 | 325 | 1,006 | 1,715 | 120 | 48 |
| 4 | 1,149 | 341 | 940 | 1,913 | 108 | 47 |
| 5 | 1,055 | 327 | 805 | 1,929 | 107 | 56 |
| 6 | 1,045 | 305 | 801 | 2,056 | 112 | 49 |

| 年 度 | 転 籍 | 入 籍 | そ の 他 |
|------|-----|-----|-------|
| 令和2年 | 559 | 331 | 406 |
| 3 | 495 | 296 | 388 |
| 4 | 511 | 264 | 382 |
| 5 | 479 | 207 | 347 |
| 6 | 478 | 209 | 340 |

資料：市民課

8 高 齡 化 率

各年4月1日現在 (単位：人、%)

| 年 次 | 計 | | | 男 | | | 女 | | |
|------|---------|---------|------|--------|---------|------|--------|---------|------|
| | 総人口 | 65歳以上人口 | 高齢化率 | 総人口 | 65歳以上人口 | 高齢化率 | 総人口 | 65歳以上人口 | 高齢化率 |
| 令和3年 | 128,454 | 38,631 | 30.1 | 63,688 | 17,011 | 26.7 | 64,766 | 21,620 | 33.4 |
| 4 | 127,427 | 39,000 | 30.6 | 63,243 | 17,202 | 27.2 | 64,184 | 21,798 | 34.0 |
| 5 | 126,066 | 39,073 | 31.0 | 62,587 | 17,221 | 27.5 | 63,479 | 21,852 | 34.4 |
| 6 | 124,584 | 39,120 | 31.4 | 61,761 | 17,228 | 27.9 | 62,823 | 21,892 | 34.8 |
| 7 | 122,989 | 39,133 | 31.8 | 60,981 | 17,228 | 28.3 | 62,008 | 21,905 | 35.3 |

資料：住民基本台帳・日本人

9 合 計 特 殊 出 生 率 (ベ イ ズ 推 定 値)

(単位：人)

| | 昭和58年～ 昭和62年 | 昭和63年～ 平成4年 | 平成5年～ 平成9年 | 平成10年～ 平成14年 | 平成15年～ 平成19年 | 平成20年～ 平成24年 |
|------|-----------------|----------------|---------------|-----------------|-----------------|-----------------|
| 富士宮市 | 1.90 | 1.64 | 1.56 | 1.55 | 1.54 | 1.59 |
| 旧芝川町 | 1.90 | 1.68 | 1.53 | 1.46 | 1.37 | - |

| | 平成25年～ 平成29年 | 平成30年～ 令和4年 |
|------|-----------------|----------------|
| 富士宮市 | 1.54 | 1.33 |
| 旧芝川町 | - | - |

資料：厚生労働省「人口動態 保健所・市町村別統計」

3 国勢調査

1 県内各市別人口及び世帯数

令和2年10月1日現在 (単位：人、世帯)

| 市別 | 人 口 | | | 対前回増減率 | 世帯数 |
|-------|-----------|-----------|-----------|--------|-----------|
| | 総数 | 男 | 女 | | |
| 県計 | 3,633,202 | 1,791,118 | 1,842,084 | △ 1.8 | 1,483,472 |
| 市計 | 3,410,849 | 1,681,700 | 1,729,149 | △ 1.7 | 1,393,834 |
| 町計 | 222,353 | 109,418 | 112,935 | △ 3.3 | 89,638 |
| 静岡市 | | | | | |
| 岡区 | 693,389 | 337,812 | 355,577 | △ 1.6 | 297,421 |
| 葵区 | 249,297 | 119,984 | 129,313 | △ 1.7 | 105,124 |
| 駿河区 | 213,026 | 105,146 | 107,880 | 0.3 | 96,437 |
| 清水区 | 231,066 | 112,682 | 118,384 | △ 3.3 | 95,860 |
| 浜松市 | | | | | |
| 中区 | 790,718 | 392,900 | 397,818 | △ 0.9 | 320,749 |
| 東区 | 235,240 | 117,377 | 117,863 | △ 0.9 | 108,259 |
| 西区 | 129,356 | 64,357 | 64,999 | 0.6 | 52,387 |
| 南区 | 108,160 | 53,482 | 54,678 | △ 2.9 | 39,828 |
| 北区 | 99,769 | 50,016 | 49,753 | △ 1.1 | 40,191 |
| 浜北区 | 92,688 | 45,656 | 47,032 | △ 0.9 | 34,023 |
| 天竜区 | 98,779 | 49,066 | 49,713 | 3.0 | 35,421 |
| 天竜区 | 26,726 | 12,946 | 13,780 | △ 11.8 | 10,640 |
| 沼津市 | 189,386 | 93,046 | 96,340 | △ 3.2 | 83,438 |
| 熱海市 | 34,208 | 15,438 | 18,770 | △ 8.9 | 18,440 |
| 三島市 | 107,783 | 52,421 | 55,362 | △ 2.1 | 46,106 |
| 富士宮市 | 128,105 | 63,364 | 64,741 | △ 2.0 | 51,425 |
| 伊東市 | 65,491 | 30,668 | 34,823 | △ 4.2 | 30,820 |
| 島田市 | 95,719 | 46,725 | 48,994 | △ 2.4 | 35,395 |
| 富士市 | 245,392 | 120,694 | 124,698 | △ 1.2 | 97,333 |
| 磐田市 | 166,672 | 83,980 | 82,692 | △ 0.3 | 65,059 |
| 焼津市 | 136,845 | 66,952 | 69,893 | △ 1.9 | 53,243 |
| 掛川市 | 114,954 | 57,655 | 57,299 | 0.3 | 43,770 |
| 藤枝市 | 141,342 | 68,793 | 72,549 | △ 1.6 | 53,974 |
| 御殿場市 | 86,614 | 44,454 | 42,160 | △ 1.7 | 33,529 |
| 袋井市 | 87,864 | 44,534 | 43,330 | 2.4 | 34,072 |
| 下田市 | 20,183 | 9,675 | 10,508 | △ 11.9 | 9,641 |
| 裾野市 | 50,911 | 25,773 | 25,138 | △ 3.5 | 20,717 |
| 湖西市 | 57,885 | 29,625 | 28,260 | △ 3.2 | 23,005 |
| 伊豆市 | 28,190 | 13,342 | 14,848 | △ 10.0 | 11,449 |
| 御前崎市 | 31,103 | 15,803 | 15,300 | △ 4.5 | 11,500 |
| 菊川市 | 47,789 | 24,173 | 23,616 | 2.2 | 17,759 |
| 伊豆の国市 | 46,804 | 22,459 | 24,345 | △ 2.8 | 19,085 |
| 牧之原市 | 43,502 | 21,414 | 22,088 | △ 4.5 | 15,904 |

資料：国勢調査

2 人 口 ・ 世 帯

| 年 次 | 面 積 (km ²) | 人 口 (人) | | | 対前回増減 (人) | |
|-------|------------------------|---------|---------|--------|--------------|---------|
| | | 総 数 | 男 | 女 | | |
| 大正 9年 | 旧富士宮市 | 21.28 | 17,713 | 8,630 | 9,083 | - |
| | 旧芝川町 | ... | 4,215 | 2,137 | 2,078 | - |
| 14 | 旧富士宮市 | 21.28 | 20,909 | 9,980 | 10,929 | 3,196 |
| | 旧芝川町 | ... | 4,230 | ... | ... | 15 |
| 昭和 5 | 旧富士宮市 | 21.28 | 24,072 | 11,245 | 12,827 | 3,163 |
| | 旧芝川町 | ... | 3,848 | ... | ... | △ 382 |
| 10 | 旧富士宮市 | 21.28 | 24,860 | 11,606 | 13,254 | 788 |
| | 旧芝川町 | ... | 4,130 | 2,055 | 2,075 | 282 |
| 15 | 旧富士宮市 | 21.28 | 26,049 | 12,311 | 13,738 | 1,189 |
| | 旧芝川町 | ... | 6,463 | 3,695 | 2,768 | 2,333 |
| 22 | 旧富士宮市 | 36.92 | 40,904 | 19,627 | 21,277 | 14,855 |
| | 旧芝川町 | ... | 5,810 | 2,833 | 2,977 | △ 653 |
| 25 | 旧富士宮市 | 36.92 | 42,750 | 20,727 | 22,023 | 1,846 |
| | 旧芝川町 | ... | 5,776 | ... | ... | △ 34 |
| 30 | 旧富士宮市 | 88.97 | 57,307 | 27,933 | 29,374 | 14,557 |
| | 旧芝川町 | ... | 5,712 | ... | ... | △ 64 |
| 35 | 旧富士宮市 | 314.22 | 76,645 | 37,604 | 39,041 | 19,338 |
| | 旧芝川町 | 74.50 | 12,074 | 6,002 | 6,072 | △ 1,067 |
| 40 | 旧富士宮市 | 314.22 | 80,693 | 39,457 | 41,236 | 4,048 |
| | 旧芝川町 | 74.50 | 10,987 | 5,417 | 5,570 | △ 1,087 |
| 45 | 旧富士宮市 | 314.22 | 88,880 | 43,728 | 45,152 | 8,187 |
| | 旧芝川町 | 74.50 | 10,141 | 4,939 | 5,202 | △ 846 |
| 50 | 旧富士宮市 | 314.22 | 100,577 | 49,319 | 51,258 | 11,697 |
| | 旧芝川町 | 74.50 | 10,003 | 4,891 | 5,112 | △ 138 |
| 55 | 旧富士宮市 | 314.22 | 108,208 | 53,249 | 54,959 | 7,631 |
| | 旧芝川町 | 74.50 | 10,006 | 4,923 | 5,083 | 3 |
| 60 | 旧富士宮市 | 314.22 | 112,642 | 55,364 | 57,278 | 4,434 |
| | 旧芝川町 | 74.50 | 10,011 | 4,922 | 5,089 | 5 |
| 平成 2 | 旧富士宮市 | 314.81 | 117,092 | 57,755 | 59,337 | 4,450 |
| | 旧芝川町 | 74.18 | 10,035 | 4,912 | 5,123 | 24 |
| 7 | 旧富士宮市 | 314.81 | 119,536 | 58,849 | 60,687 | 2,444 |
| | 旧芝川町 | 74.18 | 10,463 | 5,104 | 5,359 | 428 |
| 12 | 旧富士宮市 | 314.81 | 120,222 | 59,107 | 61,115 | 686 |
| | 旧芝川町 | 74.18 | 10,150 | 4,961 | 5,189 | △ 313 |
| 17 | 旧富士宮市 | 314.81 | 121,779 | 60,113 | 61,666 | 1,557 |
| | 旧芝川町 | 74.18 | 9,697 | 4,724 | 4,973 | △ 453 |
| 22 | 富士宮市 | 388.99 | 132,001 | 64,909 | 67,092 | 525 |
| 27 | 富士宮市 | 389.08 | 130,770 | 64,281 | 66,489 | △ 1,231 |
| 令和 2 | 富士宮市 | 389.08 | 128,105 | 63,364 | 64,741 | △ 2,665 |

注1：旧富士宮市の第1回から第5回（大正9・14年、昭和5・10・15年）までは、旧大宮町のみの数値である。
 昭和17年は市制施行・富丘村合併、昭和30年は富士根村合併、昭和32年は北山村・上井出村・白糸村・
 注2：旧芝川町の第1回から第8回（大正9・14年、昭和5・10・15・20・25・30年）までは、旧芝富村のみの
 注3：平成22年の対前回増減と対前回増減率は、平成22年10月1日現在の市町村境域により組み替えた平成17

の 推 移

各年10月1日現在

| 対前回増減率 | 性 比 (女)=100 | 世 帯 数 (世 帯) | 一世帯あたり 人 員 (人) | 人口密度 (人/km ²) | 備 考 |
|--------|----------------|----------------|-------------------|------------------------------|-------|
| - | 95 | 3,547 | 5.0 | 832 | 第1回目 |
| - | 103 | 903 | 4.7 | ... | 第1回目 |
| 18.0 | 91 | 4,104 | 5.1 | 983 | 第2回目 |
| 0.4 | ... | ... | ... | ... | 第2回目 |
| 15.1 | 88 | 4,633 | 5.2 | 1,131 | 第3回目 |
| △ 9.0 | ... | ... | ... | ... | 第3回目 |
| 3.3 | 88 | 4,643 | 5.4 | 1,168 | 第4回目 |
| 7.3 | 99 | ... | ... | ... | 第4回目 |
| 4.8 | 90 | 4,836 | 5.4 | 1,224 | 第5回目 |
| 56.5 | 133 | 1,133 | 5.7 | ... | 第5回目 |
| 57.0 | 92 | 7,781 | 5.3 | 1,108 | 第6回目 |
| △ 10.1 | 95 | ... | ... | ... | 第6回目 |
| 4.5 | 94 | 7,974 | 5.4 | 1,158 | 第7回目 |
| △ 0.6 | ... | ... | ... | ... | 第7回目 |
| 34.1 | 95 | 10,658 | 5.4 | 644 | 第8回目 |
| △ 1.1 | ... | ... | ... | ... | 第8回目 |
| 33.7 | 96 | 15,557 | 4.9 | 244 | 第9回目 |
| △ 8.1 | 99 | 2,243 | 5.4 | 162 | 第9回目 |
| 5.3 | 96 | 17,973 | 4.5 | 257 | 第10回目 |
| △ 9.0 | 97 | 2,186 | 5.0 | 148 | 第10回目 |
| 10.1 | 97 | 21,045 | 4.2 | 283 | 第11回目 |
| △ 7.7 | 95 | 2,170 | 4.7 | 136 | 第11回目 |
| 13.2 | 96 | 25,404 | 4.0 | 320 | 第12回目 |
| △ 1.4 | 96 | 2,261 | 4.4 | 134 | 第12回目 |
| 7.6 | 97 | 29,068 | 3.7 | 344 | 第13回目 |
| 0.0 | 97 | 2,368 | 4.2 | 134 | 第13回目 |
| 4.1 | 97 | 30,878 | 3.6 | 358 | 第14回目 |
| 0.0 | 97 | 2,450 | 4.1 | 134 | 第14回目 |
| 4.0 | 97 | 33,463 | 3.5 | 372 | 第15回目 |
| 0.2 | 96 | 2,501 | 4.0 | 135 | 第15回目 |
| 2.1 | 97 | 35,789 | 3.3 | 380 | 第16回目 |
| 4.3 | 95 | 2,760 | 3.8 | 141 | 第16回目 |
| 0.6 | 97 | 38,298 | 3.1 | 382 | 第17回目 |
| △ 3.0 | 96 | 2,893 | 3.5 | 137 | 第17回目 |
| 1.3 | 97 | 41,196 | 3.0 | 387 | 第18回目 |
| △ 4.5 | 95 | 2,956 | 3.3 | 131 | 第18回目 |
| 0.4 | 97 | 46,988 | 2.8 | 339 | 第19回目 |
| △ 0.9 | 97 | 49,004 | 2.7 | 336 | 第20回目 |
| △ 2.0 | 98 | 51,425 | 2.5 | 329 | 第21回目 |

資料：国勢調査

上野村合併、平成22年は芝川町合併の年にあたる。
 数値である。昭和32年は富原村・柚野村合併の年にあたる。
 年の人口との比較である。

3 大字別・男女別

| 大 字 | 総 数 | 男 | 女 | 世 帯 数 |
|-------------|---------|--------|--------|--------|
| 総 数 | 128,105 | 63,364 | 64,741 | 51,425 |
| 元 城 町 | 682 | 327 | 355 | 294 |
| 中 央 町 | 443 | 203 | 240 | 186 |
| 大 宮 町 | 740 | 335 | 405 | 310 |
| 東 町 | 963 | 485 | 478 | 386 |
| 錦 町 | 329 | 151 | 178 | 144 |
| 浅 間 町 | 339 | 168 | 171 | 146 |
| 豊 町 | 784 | 382 | 402 | 321 |
| 宮 町 | 429 | 201 | 228 | 196 |
| 西 町 | 1,174 | 571 | 603 | 506 |
| 貴 船 町 | 590 | 285 | 305 | 266 |
| 宝 町 | 839 | 405 | 434 | 342 |
| 淀 川 町 | 1,173 | 556 | 617 | 471 |
| 朝 日 町 | 972 | 461 | 511 | 427 |
| 光 町 | 636 | 327 | 309 | 266 |
| 北 町 | 863 | 424 | 439 | 368 |
| 阿 幸 地 町 | 19 | 8 | 11 | 8 |
| 矢 立 町 | 1,110 | 513 | 597 | 462 |
| 阿 幸 地 町 | 702 | 332 | 370 | 306 |
| 東 阿 幸 地 町 | 592 | 295 | 297 | 260 |
| 富 士 見 ケ 丘 町 | 1,817 | 900 | 917 | 756 |
| 舞 々 木 町 | 1,165 | 583 | 582 | 525 |
| 弓 沢 町 | 740 | 349 | 391 | 286 |
| 源 道 寺 町 | 1,552 | 756 | 796 | 660 |
| 万 野 原 新 田 町 | 10,818 | 5,449 | 5,369 | 4,453 |
| 中 野 原 町 | 227 | 127 | 100 | 139 |
| 三 園 平 町 | 2,023 | 1,110 | 913 | 1,095 |
| 宮 北 町 | 248 | 121 | 127 | 130 |
| 若 の 宮 町 | 1,214 | 573 | 641 | 527 |
| 城 北 町 | 783 | 385 | 398 | 358 |
| ひ ば り が 丘 町 | 564 | 267 | 297 | 234 |
| 神 田 川 町 | 752 | 376 | 376 | 337 |
| 黒 田 町 | 2,117 | 1,050 | 1,067 | 822 |
| 田 中 町 | 1,463 | 731 | 732 | 584 |
| 野 中 東 町 | 555 | 265 | 290 | 224 |
| 泉 町 | 991 | 482 | 509 | 417 |
| 野 中 町 | 515 | 243 | 272 | 211 |
| 野 中 町 | 3,683 | 1,813 | 1,870 | 1,466 |
| 山 本 町 | 3,225 | 1,592 | 1,633 | 1,256 |
| 星 山 町 | 2,529 | 1,139 | 1,390 | 879 |
| 貫 戸 町 | 389 | 184 | 205 | 109 |
| 安 居 山 町 | 1,102 | 537 | 565 | 378 |
| 沼 久 保 町 | 338 | 166 | 172 | 123 |
| 大 中 里 町 | 3,471 | 1,731 | 1,740 | 1,439 |
| 中 里 東 町 | 683 | 345 | 338 | 298 |
| 外 神 東 町 | 2,664 | 1,288 | 1,376 | 987 |
| 外 神 東 町 | 941 | 480 | 461 | 371 |
| 宮 原 町 | 4,966 | 2,459 | 2,507 | 2,099 |
| 淀 師 町 | 4,633 | 2,266 | 2,367 | 1,835 |
| 淀 平 町 | 1,523 | 756 | 767 | 604 |
| 穂 波 町 | 368 | 183 | 185 | 152 |
| 中 島 町 | 1,159 | 568 | 591 | 456 |
| 青 木 町 | 1,346 | 667 | 679 | 480 |
| 青 木 平 町 | 801 | 383 | 418 | 348 |
| 旧富士宮地区計 | 74,744 | 36,753 | 37,991 | 30,703 |

人口及び世帯数

令和2年10月1日現在 (単位：人、世帯)

| 大字 | 総数 | 男 | 女 | 世帯数 |
|---------------|---------------|---------------|---------------|---------------|
| 小泉町 | 14,427 | 7,157 | 7,270 | 5,812 |
| 前田町 | 241 | 130 | 111 | 110 |
| 西小泉町 | 941 | 460 | 481 | 398 |
| 大岩 | 5,915 | 3,037 | 2,878 | 2,413 |
| 杉田 | 2,410 | 1,189 | 1,221 | 878 |
| 村山 | 986 | 501 | 485 | 335 |
| 粟倉 | 1,273 | 628 | 645 | 462 |
| 粟倉南町 | 640 | 322 | 318 | 279 |
| 舟久保町 | 938 | 460 | 478 | 485 |
| 富士根地区計 | 27,771 | 13,884 | 13,887 | 11,172 |
| 北山 | 3,943 | 2,053 | 1,890 | 1,512 |
| 山宮 | 3,907 | 1,949 | 1,958 | 1,471 |
| 北山地区計 | 7,850 | 4,002 | 3,848 | 2,983 |
| 馬見塚 | 479 | 222 | 257 | 189 |
| 上条 | 1,265 | 688 | 577 | 493 |
| 下条 | 1,996 | 976 | 1,020 | 816 |
| 精進川 | 819 | 408 | 411 | 301 |
| 上野地区計 | 4,559 | 2,294 | 2,265 | 1,799 |
| 上井出 | 1,958 | 966 | 992 | 700 |
| 人穴 | 372 | 197 | 175 | 151 |
| 猪之頭 | 706 | 355 | 351 | 274 |
| 麓 | 29 | 15 | 14 | 10 |
| 根原 | 163 | 86 | 77 | 53 |
| 上井出地区計 | 3,228 | 1,619 | 1,609 | 1,188 |
| 内野 | 591 | 313 | 278 | 242 |
| 原 | 767 | 327 | 440 | 214 |
| 半野 | 455 | 237 | 218 | 166 |
| 佐折 | 99 | 42 | 57 | 29 |
| 狩宿 | 129 | 62 | 67 | 49 |
| 白糸地区計 | 2,041 | 981 | 1,060 | 700 |
| 下柚野 | 235 | 117 | 118 | 82 |
| 大鹿窪 | 1,168 | 548 | 620 | 393 |
| 上柚野 | 526 | 250 | 276 | 187 |
| 鳥並 | 82 | 40 | 42 | 32 |
| 猫沢 | 454 | 216 | 238 | 169 |
| 上稲子 | 184 | 94 | 90 | 73 |
| 下稲子 | 156 | 73 | 83 | 68 |
| 羽鮒 | 1,811 | 875 | 936 | 630 |
| 大久保 | 337 | 164 | 173 | 124 |
| 西山 | 654 | 328 | 326 | 265 |
| 長貴 | 1,138 | 551 | 587 | 436 |
| 内房 | 1,167 | 575 | 592 | 421 |
| 芝川地区計 | 7,912 | 3,831 | 4,081 | 2,880 |

4 従業地・通学地別

| 従業地 通学地 | 平成27年(10月1日現在) | | | | | | | |
|------------|----------------|--------|---------|----------|--------|---------|--------|-------|
| | 総数 | | | 15歳以上就業者 | | | 15歳以上通 | |
| | 流出 | 流入 | 差引 | 流出 | 流入 | 差引 | 流出 | 流入 |
| 総数(A)+(B) | 19,080 | 13,117 | △ 5,963 | 16,987 | 11,606 | △ 5,381 | 2,093 | 1,511 |
| 県内他市町(A) | 17,888 | 11,804 | △ 6,084 | 16,097 | 10,366 | △ 5,731 | 1,791 | 1,438 |
| 富士市 | 13,633 | 10,056 | △ 3,577 | 12,875 | 8,672 | △ 4,203 | 758 | 1,384 |
| 沼津市 | 1,187 | 393 | △ 794 | 959 | 381 | △ 578 | 228 | 12 |
| 静岡市 | 1,854 | 841 | △ 1,013 | 1,390 | 811 | △ 579 | 464 | 30 |
| 三島市 | 306 | 119 | △ 187 | 199 | 117 | △ 82 | 107 | 2 |
| 御殿場市 | 276 | 73 | △ 203 | 169 | 72 | △ 97 | 107 | 1 |
| 裾野市 | 159 | 65 | △ 94 | 156 | 65 | △ 91 | 3 | - |
| 長泉町 | 90 | 57 | △ 33 | 84 | 55 | △ 29 | 6 | 2 |
| 清水町 | 69 | 59 | △ 10 | 55 | 59 | 4 | 14 | - |
| その他の市町村 | 314 | 141 | △ 173 | 210 | 134 | △ 76 | 104 | 7 |
| 県外(B) | 1,192 | 1,313 | 121 | 890 | 1,240 | 350 | 302 | 73 |
| 山梨県 | 395 | 779 | 384 | 355 | 715 | 360 | 40 | 64 |
| 東京都 | 291 | 66 | △ 225 | 198 | 64 | △ 134 | 93 | 2 |
| 神奈川県 | 287 | 296 | 9 | 199 | 291 | 92 | 88 | 5 |
| その他の道府県 | 219 | 172 | △ 47 | 138 | 170 | 32 | 81 | 2 |

5 年齢(5歳階級)配偶関係

| 年齢(5歳階級) | 15歳以上人口 | | | 未婚 |
|----------|---------|--------|--------|--------|
| | 総数 | 男 | 女 | |
| 総数 | 111,456 | 54,711 | 56,745 | 16,923 |
| 15～19歳 | 5,870 | 3,075 | 2,795 | 3,069 |
| 20～24歳 | 5,011 | 2,613 | 2,398 | 2,395 |
| 25～29歳 | 5,567 | 3,103 | 2,464 | 2,246 |
| 30～34歳 | 6,398 | 3,295 | 3,103 | 1,617 |
| 35～39歳 | 7,409 | 3,883 | 3,526 | 1,393 |
| 40～44歳 | 8,496 | 4,468 | 4,028 | 1,364 |
| 45～49歳 | 10,067 | 5,226 | 4,841 | 1,450 |
| 50～54歳 | 8,876 | 4,564 | 4,312 | 1,091 |
| 55～59歳 | 7,824 | 3,918 | 3,906 | 735 |
| 60～64歳 | 8,013 | 3,910 | 4,103 | 587 |
| 65～69歳 | 9,355 | 4,539 | 4,816 | 467 |
| 70～74歳 | 9,861 | 4,620 | 5,241 | 316 |
| 75～79歳 | 7,526 | 3,458 | 4,068 | 123 |
| 80～84歳 | 5,330 | 2,277 | 3,053 | 55 |
| 85歳以上 | 5,853 | 1,762 | 4,091 | 15 |

注1: 15歳以上人口には配偶関係「不詳」を含む。

人口の推移

(単位：人)

| 令和2年(10月1日現在) | | | | | | | | | |
|---------------|--------|--------|---------|----------|--------|---------|----------|-------|-------|
| 学者 | 総数 | | | 15歳以上就業者 | | | 15歳以上通学者 | | |
| 差引 | 流出 | 流入 | 差引 | 流出 | 流入 | 差引 | 流出 | 流入 | 差引 |
| △ 582 | 19,121 | 13,166 | △ 5,955 | 17,088 | 11,717 | △ 5,371 | 2,033 | 1,449 | △ 584 |
| △ 353 | 17,804 | 12,164 | △ 5,640 | 16,145 | 10,772 | △ 5,373 | 1,659 | 1,392 | △ 267 |
| 626 | 13,480 | 10,305 | △ 3,175 | 12,877 | 8,985 | △ 3,892 | 603 | 1,320 | 717 |
| △ 216 | 1,144 | 356 | △ 788 | 902 | 346 | △ 556 | 242 | 10 | △ 232 |
| △ 434 | 1,986 | 917 | △ 1,069 | 1,424 | 874 | △ 550 | 562 | 43 | △ 519 |
| △ 105 | 285 | 121 | △ 164 | 169 | 121 | △ 48 | 116 | - | △ 116 |
| △ 106 | 262 | 74 | △ 188 | 210 | 68 | △ 142 | 52 | 6 | △ 46 |
| △ 3 | 171 | 76 | △ 95 | 170 | 72 | △ 98 | 1 | 4 | 3 |
| △ 4 | 112 | 78 | △ 34 | 104 | 75 | △ 29 | 8 | 3 | △ 5 |
| △ 14 | 93 | 50 | △ 43 | 84 | 48 | △ 36 | 9 | 2 | △ 7 |
| △ 97 | 271 | 187 | △ 84 | 205 | 183 | △ 22 | 66 | 4 | △ 62 |
| △ 229 | 1,118 | 1,002 | △ 116 | 832 | 945 | 113 | 286 | 57 | △ 229 |
| 24 | 407 | 691 | 284 | 381 | 639 | 258 | 26 | 52 | 26 |
| △ 91 | 297 | 45 | △ 252 | 170 | 45 | △ 125 | 127 | - | △ 127 |
| △ 83 | 261 | 182 | △ 79 | 179 | 180 | 1 | 82 | 2 | △ 80 |
| △ 79 | 153 | 84 | △ 69 | 102 | 81 | △ 21 | 51 | 3 | △ 48 |

令和2年の流出の総数について、従業・通学市区町村「不詳・外国」を含む。

資料：国勢調査

男女別 15歳以上人口

令和2年10月1日現在 (単位：人)

| 男 | | | | 女 | | | |
|--------|-------|-------|--------|--------|-------|-------|----|
| 有配偶 | 死別 | 離別 | 未婚 | 有配偶 | 死別 | 離別 | 未婚 |
| 32,183 | 1,776 | 2,839 | 10,985 | 32,257 | 8,415 | 4,374 | |
| 1 | 2 | 1 | 2,781 | 6 | - | - | |
| 140 | 1 | 11 | 2,091 | 232 | - | 25 | |
| 694 | 1 | 45 | 1,474 | 865 | 2 | 73 | |
| 1,513 | - | 74 | 1,002 | 1,903 | 3 | 160 | |
| 2,242 | 2 | 162 | 726 | 2,458 | 8 | 287 | |
| 2,738 | 8 | 268 | 605 | 2,937 | 18 | 432 | |
| 3,275 | 19 | 359 | 655 | 3,458 | 77 | 596 | |
| 2,958 | 28 | 395 | 503 | 3,085 | 73 | 596 | |
| 2,688 | 44 | 363 | 330 | 2,926 | 144 | 464 | |
| 2,849 | 79 | 333 | 254 | 3,095 | 287 | 426 | |
| 3,506 | 189 | 313 | 166 | 3,620 | 555 | 439 | |
| 3,730 | 258 | 255 | 158 | 3,566 | 1,057 | 401 | |
| 2,840 | 303 | 164 | 86 | 2,255 | 1,474 | 213 | |
| 1,829 | 306 | 72 | 69 | 1,225 | 1,573 | 133 | |
| 1,180 | 536 | 24 | 85 | 626 | 3,144 | 129 | |

資料：国勢調査

6 労働力状態・男女別

| 男女別 | 総数 | 労働力 | | |
|-----|---------|--------|--------|--------|
| | | 総数 | 就 | |
| | | | 総数 | 主に仕事 |
| 総数 | 111,456 | 66,218 | 63,723 | 54,642 |
| 男 | 54,711 | 37,144 | 35,516 | 33,966 |
| 女 | 56,745 | 29,074 | 28,207 | 20,676 |

注1：総数には労働力状態「不詳」を含む。

7 産業（大分類）・従業上の地位・男女別

| 産業（大分類） | 総数 | | | | | | 総数 | 雇用者 |
|-------------------|--------|--------|-------|---------|---------|-------|--------|--------|
| | 総数 | 雇用者 | 役員 | 雇人のある業主 | 雇人のない業主 | 家族従業者 | | |
| 総数 | 63,723 | 52,402 | 3,285 | 1,339 | 3,875 | 1,968 | 35,516 | 28,205 |
| 農業 | 1,878 | 712 | 72 | 95 | 602 | 396 | 1,104 | 377 |
| 林業 | 95 | 65 | 12 | 3 | 9 | 6 | 74 | 53 |
| 漁業 | 51 | 38 | 6 | 3 | - | 4 | 33 | 23 |
| 鉱業、採石業、砂利採取業 | 30 | 29 | 1 | - | - | - | 22 | 21 |
| 建設業 | 4,710 | 2,508 | 791 | 280 | 786 | 316 | 3,809 | 2,002 |
| 製造業 | 21,758 | 20,352 | 739 | 94 | 228 | 140 | 14,456 | 13,489 |
| 電気・ガス・熱供給・水道業 | 132 | 121 | 8 | 1 | 1 | 1 | 100 | 93 |
| 情報通信業 | 488 | 396 | 42 | 7 | 39 | 4 | 352 | 283 |
| 運輸業、郵便業 | 3,019 | 2,770 | 142 | 19 | 58 | 16 | 2,416 | 2,221 |
| 卸売業、小売業 | 8,296 | 6,667 | 609 | 194 | 447 | 333 | 3,540 | 2,587 |
| 金融業、保険業 | 886 | 776 | 60 | 8 | 35 | 5 | 371 | 297 |
| 不動産業、物品賃貸業 | 545 | 303 | 95 | 22 | 92 | 32 | 297 | 148 |
| 学術研究、専門・技術サービス業 | 1,429 | 872 | 117 | 84 | 249 | 101 | 905 | 509 |
| 宿泊業、飲食サービス業 | 2,875 | 2,061 | 79 | 177 | 291 | 253 | 935 | 572 |
| 生活関連サービス業、娯楽業 | 2,292 | 1,608 | 86 | 107 | 358 | 124 | 870 | 588 |
| 教育、学習支援業 | 2,384 | 2,099 | 35 | 37 | 183 | 22 | 933 | 826 |
| 医療、福祉 | 6,982 | 6,450 | 128 | 135 | 124 | 110 | 1,575 | 1,284 |
| 複合サービス事業 | 427 | 409 | 5 | 5 | 2 | 3 | 257 | 247 |
| サービス業（他に分類されないもの） | 3,248 | 2,554 | 247 | 58 | 286 | 77 | 2,062 | 1,565 |
| 公務（他に分類されるものを除く） | 1,212 | 1,212 | - | - | - | - | 817 | 817 |
| 分類不能の産業 | 986 | 400 | 11 | 10 | 85 | 25 | 588 | 203 |

注1：総数には「家庭内職者」「従業上の地位不詳」を含む。

15歳以上人口

令和2年10月1日現在（単位：人）

| 人 | | | 口 | |
|---------|-----------|-------|-------|------------|
| 業 | | 者 | 完全失業者 | 非労働力 人口 |
| 家事のほか仕事 | 通学のかたわら仕事 | 休業者 | | |
| 7,303 | 543 | 1,235 | 2,495 | 39,366 |
| 650 | 287 | 613 | 1,628 | 14,330 |
| 6,653 | 256 | 622 | 867 | 25,036 |

資料：国勢調査

15歳以上就業者数

令和2年10月1日現在（単位：人）

| 男 | | | | 女 | | | | | |
|-------|-------------|-------------|-----------|--------|--------|-----|-------------|-------------|-----------|
| 役員 | 雇人の ある業主 | 雇人の ない業主 | 家族 従業者 | 総数 | 雇用者 | 役員 | 雇人の ある業主 | 雇人の ない業主 | 家族 従業者 |
| 2,424 | 1,121 | 2,872 | 408 | 28,207 | 24,197 | 861 | 218 | 1,003 | 1,560 |
| 53 | 88 | 503 | 82 | 774 | 335 | 19 | 7 | 99 | 314 |
| 8 | 3 | 9 | 1 | 21 | 12 | 4 | - | - | 5 |
| 6 | 3 | - | 1 | 18 | 15 | - | - | - | 3 |
| 1 | - | - | - | 8 | 8 | - | - | - | - |
| 615 | 273 | 784 | 107 | 901 | 506 | 176 | 7 | 2 | 209 |
| 571 | 84 | 181 | 35 | 7,302 | 6,863 | 168 | 10 | 47 | 105 |
| 5 | 1 | 1 | - | 32 | 28 | 3 | - | - | 1 |
| 33 | 6 | 30 | - | 136 | 113 | 9 | 1 | 9 | 4 |
| 106 | 19 | 51 | 5 | 603 | 549 | 36 | - | 7 | 11 |
| 425 | 157 | 289 | 59 | 4,756 | 4,080 | 184 | 37 | 158 | 274 |
| 43 | 4 | 24 | 2 | 515 | 479 | 17 | 4 | 11 | 3 |
| 62 | 16 | 64 | 6 | 248 | 155 | 33 | 6 | 28 | 26 |
| 90 | 80 | 208 | 15 | 524 | 363 | 27 | 4 | 41 | 86 |
| 48 | 126 | 153 | 33 | 1,940 | 1,489 | 31 | 51 | 138 | 220 |
| 53 | 60 | 146 | 21 | 1,422 | 1,020 | 33 | 47 | 212 | 103 |
| 22 | 18 | 61 | 5 | 1,451 | 1,273 | 13 | 19 | 122 | 17 |
| 69 | 113 | 94 | 10 | 5,407 | 5,166 | 59 | 22 | 30 | 100 |
| 4 | 4 | 1 | - | 170 | 162 | 1 | 1 | 1 | 3 |
| 200 | 57 | 213 | 17 | 1,186 | 989 | 47 | 1 | 73 | 60 |
| - | - | - | - | 395 | 395 | - | - | - | - |
| 10 | 9 | 60 | 9 | 398 | 197 | 1 | 1 | 25 | 16 |

資料：国勢調査

8 県内各市のD I D地区（人口集中地区）

| 市 別 | | | 人 口 (人) | |
|-----|---|---|-----------|-----------|
| | | | 令 和 2 年 | 平 成 27 年 |
| 県 | | 計 | 2,237,324 | 2,216,241 |
| 市 | | 計 | 2,139,220 | 2,121,182 |
| 町 | | 計 | 98,104 | 95,059 |
| 静 | 岡 | 市 | 618,980 | 621,501 |
| | | 葵 | 214,936 | 215,521 |
| | | 駿 | 204,377 | 202,070 |
| | | 清 | 199,667 | 203,910 |
| 浜 | 松 | 市 | 479,900 | 475,253 |
| | | 中 | 229,224 | 231,120 |
| | | 東 | 79,734 | 79,831 |
| | | 西 | 52,682 | 53,163 |
| | | 南 | 59,051 | 58,749 |
| | | 北 | 17,938 | 14,070 |
| | | 浜 | 41,271 | 38,320 |
| 沼 | 津 | 市 | 162,233 | 164,605 |
| 熱 | 海 | 市 | 12,289 | 14,134 |
| 三 | 島 | 市 | 83,728 | 85,837 |
| 富 | 宮 | 市 | 75,330 | 70,335 |
| 伊 | 東 | 市 | 25,831 | 28,602 |
| 島 | 田 | 市 | 52,851 | 51,478 |
| 富 | 士 | 市 | 200,725 | 198,008 |
| 磐 | 田 | 市 | 74,115 | 69,580 |
| 焼 | 津 | 市 | 79,375 | 78,698 |
| 掛 | 川 | 市 | 32,071 | 30,122 |
| 藤 | 枝 | 市 | 86,656 | 85,167 |
| 御 | 殿 | 市 | 39,305 | 31,399 |
| 袋 | 井 | 市 | 18,966 | 16,242 |
| 裾 | 野 | 市 | 20,017 | 19,963 |
| 湖 | 西 | 市 | 31,583 | 32,403 |
| 菊 | 川 | 市 | 11,272 | 8,445 |
| 伊 | の | 市 | 24,875 | 24,551 |
| 牧 | 国 | 市 | 9,118 | 8,912 |
| | 之 | 市 | | |
| | 原 | 市 | | |

注1 令和2年10月1日現在の市町村の境域により組み替えた数値である。

注2 : 平成27年の県計・市計人口には下田市人口集中地区の人口（5,947人）を含む。

人口・人口増減・面積及び人口密度

令和2年10月1日現在

| 平成27年～令和2年の増減 | | 面積 (km ²) | 人口密度 (人/km ²) |
|---------------|---------|-----------------------|---------------------------|
| 実数 (人) | 増減率 (%) | | |
| 21,083 | 1.0 | 445.18 | 5,025.7 |
| 18,038 | 0.9 | 426.44 | 5,016.5 |
| 3,045 | 3.2 | 18.74 | 5,235.0 |
| △ 2,521 | △ 0.4 | 106.75 | 5,798.4 |
| △ 585 | △ 0.3 | 30.38 | 7,074.9 |
| 2,307 | 1.1 | 34.18 | 5,979.4 |
| △ 4,243 | △ 2.1 | 42.19 | 4,732.6 |
| 4,647 | 1.0 | 88.47 | 5,424.4 |
| △ 1,896 | △ 0.8 | 38.53 | 5,949.2 |
| △ 97 | △ 0.1 | 16.22 | 4,915.8 |
| △ 481 | △ 0.9 | 11.63 | 4,529.8 |
| 302 | 0.5 | 11.32 | 5,216.5 |
| 3,868 | 27.5 | 3.56 | 5,038.8 |
| 2,951 | 7.7 | 7.21 | 5,724.1 |
| △ 2,372 | △ 1.4 | 33.27 | 4,876.3 |
| △ 1,845 | △ 13.1 | 2.20 | 5,585.9 |
| △ 2,109 | △ 2.5 | 13.96 | 5,997.7 |
| 4,995 | 7.1 | 17.73 | 4,248.7 |
| △ 2,771 | △ 9.7 | 5.66 | 4,563.8 |
| 1,373 | 2.7 | 12.68 | 4,168.1 |
| 2,717 | 1.4 | 53.05 | 3,783.7 |
| 4,535 | 6.5 | 17.18 | 4,314.0 |
| 677 | 0.9 | 16.58 | 4,787.4 |
| 1,949 | 6.5 | 6.79 | 4,723.3 |
| 1,489 | 1.7 | 16.57 | 5,229.7 |
| 7,906 | 25.2 | 7.41 | 5,304.3 |
| 2,724 | 16.8 | 4.63 | 4,096.3 |
| 54 | 0.3 | 4.04 | 4,954.7 |
| △ 820 | △ 2.5 | 8.59 | 3,676.7 |
| 2,827 | 33.5 | 2.67 | 4,221.7 |
| 324 | 1.3 | 5.59 | 4,449.9 |
| 206 | 2.3 | 2.62 | 3,480.2 |

資料：国勢調査

4 事業

1 産業分類別・従業者規模別

| 産業分類 | 総数 | | 民 営 | | | |
|-------------------------|-------|--------|-------|-------|-------|-------|
| | 事業所数 | 従業者数 | 1人～4人 | | 5人～9人 | |
| | | | 事業所数 | 従業者数 | 事業所数 | 従業者数 |
| 平成 28 年 (2016年) | 5,448 | 54,277 | 3,262 | 6,832 | 1,048 | 6,863 |
| 令和 3 年 (2021年) | 5,319 | 59,120 | 3,127 | 6,470 | 968 | 6,321 |
| A～B 農 林 漁 業 | 68 | 642 | 28 | 76 | 26 | 170 |
| C 鉱業, 採石業, 砂利採取業 | 4 | 35 | 1 | 3 | 1 | 6 |
| D 建 設 業 | 622 | 3,144 | 405 | 906 | 147 | 937 |
| E 製 造 業 | 648 | 21,650 | 246 | 576 | 109 | 711 |
| F 電気・ガス・熱供給・水道業 | 18 | 79 | 11 | 16 | 1 | 5 |
| G 情 報 通 信 業 | 22 | 148 | 12 | 23 | 3 | 16 |
| H 運 輸 業 , 郵 便 業 | 104 | 1,740 | 25 | 54 | 21 | 138 |
| I 卸 売 業 , 小 売 業 | 1,216 | 8,998 | 731 | 1,602 | 248 | 1,620 |
| J 金 融 業 , 保 険 業 | 83 | 803 | 40 | 83 | 13 | 85 |
| K 不 動 産 業 , 物 品 賃 貸 業 | 178 | 492 | 164 | 292 | 6 | 35 |
| L 学術研究, 専門・技術サービス業 | 184 | 908 | 131 | 253 | 32 | 213 |
| M 宿 泊 業 , 飲 食 サ ー ビ ス 業 | 655 | 4,188 | 442 | 894 | 103 | 670 |
| N 生活関連サービス業, 娯楽業 | 453 | 2,144 | 367 | 618 | 41 | 262 |
| O 教 育 , 学 習 支 援 業 | 217 | 2,717 | 115 | 220 | 25 | 157 |
| P 医 療 , 福 祉 | 457 | 6,182 | 151 | 323 | 138 | 964 |
| Q 複 合 サ ー ビ ス 事 業 | 25 | 336 | 15 | 47 | 7 | 44 |
| R サービス業 (他に分類されないもの) | 365 | 4,914 | 243 | 484 | 47 | 288 |

注1：事業所総数には出向・派遣従業者のみも含む。

所

事業所数・従業者数(民営)

平成28年 6月 1日現在(単位:事業所、人)
令和 3年 6月 1日現在(単位:事業所、人)

| 10人～19人 | | 20人～29人 | | 30人～49人 | | 50人以上 | |
|---------|-------|---------|-------|---------|-------|-------|--------|
| 事業所数 | 従業者数 | 事業所数 | 従業者数 | 事業所数 | 従業者数 | 事業所数 | 従業者数 |
| 613 | 8,186 | 216 | 5,096 | 130 | 4,859 | 162 | 22,441 |
| 663 | 9,047 | 202 | 4,814 | 149 | 5,564 | 190 | 26,904 |
| 7 | 87 | 3 | 65 | 1 | 40 | 3 | 204 |
| 2 | 26 | - | - | - | - | - | - |
| 51 | 644 | 9 | 234 | 8 | 308 | 2 | 115 |
| 116 | 1,591 | 54 | 1,301 | 37 | 1,411 | 85 | 16,060 |
| 2 | 29 | 1 | 29 | - | - | - | - |
| 6 | 75 | - | - | 1 | 34 | - | - |
| 26 | 355 | 16 | 378 | 10 | 355 | 5 | 460 |
| 162 | 2,261 | 34 | 775 | 20 | 693 | 19 | 2,047 |
| 20 | 245 | 5 | 125 | 3 | 109 | 2 | 156 |
| 5 | 87 | 2 | 41 | 1 | 37 | - | - |
| 15 | 187 | 1 | 21 | 3 | 120 | 2 | 114 |
| 64 | 861 | 23 | 554 | 9 | 323 | 12 | 886 |
| 23 | 350 | 5 | 124 | 6 | 223 | 7 | 567 |
| 32 | 465 | 16 | 396 | 16 | 626 | 12 | 853 |
| 99 | 1,314 | 23 | 539 | 24 | 872 | 19 | 2,170 |
| 1 | 18 | - | - | - | - | 2 | 227 |
| 32 | 452 | 10 | 232 | 10 | 413 | 20 | 3,045 |

資料: 経済センサス - 活動調査

2 産業中分類別事

| 産業分類 | | 事業所数 (事業所) | 従業者数 (人) |
|------|-------------------------------|---------------|-------------|
| A~R | 全産業 (S公務を除く) | 5,319 | 59,120 |
| A~B | 農 林 漁 業 | 68 | 642 |
| A | 農 業 , 林 業 | 63 | 616 |
| 01 | 農 業 | 54 | 555 |
| 02 | 林 業 | 9 | 61 |
| B | 漁 業 | 5 | 26 |
| 03 | 漁 業 (水産養殖業を除く) | - | - |
| 04 | 水 産 養 殖 業 | 5 | 26 |
| C~R | 非農林漁業 (S公務を除く) | 5,251 | 58,478 |
| C | 鉱業, 採石業, 砂利採取業 | 4 | 35 |
| 05 | 鉱業, 採石業, 砂利採取業 | 4 | 35 |
| D | 建 設 業 | 622 | 3,144 |
| 06 | 総 合 工 事 業 | 278 | 1,551 |
| 07 | 職別工事業 (設備工事業を除く) | 192 | 806 |
| 08 | 設 備 工 事 業 | 152 | 787 |
| E | 製 造 業 | 648 | 21,650 |
| 09 | 食 料 品 製 造 業 | 60 | 2,479 |
| 10 | 飲 料 ・ た ば こ ・ 飼 料 製 造 業 | 48 | 760 |
| 11 | 織 維 工 業 | 13 | 36 |
| 12 | 木 材 ・ 木 製 品 製 造 業 (家具を除く) | 8 | 122 |
| 13 | 家 具 ・ 装 備 品 製 造 業 | 14 | 56 |
| 14 | パ ル プ ・ 紙 ・ 紙 加 工 品 製 造 業 | 70 | 2,275 |
| 15 | 印 刷 ・ 同 関 連 業 | 14 | 97 |
| 16 | 化 学 工 業 | 28 | 3,403 |
| 17 | 石 油 製 品 ・ 石 炭 製 品 製 造 業 | 2 | 10 |
| 18 | プ ラ ス チ ッ ク 製 品 製 造 業 (別掲を除く) | 31 | 1,638 |
| 19 | ゴ ム 製 品 製 造 業 | 13 | 276 |
| 20 | な め し 革 ・ 同 製 品 ・ 毛 皮 製 造 業 | 1 | 1 |
| 21 | 窯 業 ・ 土 石 製 品 製 造 業 | 15 | 138 |
| 22 | 鉄 鋼 製 造 業 | 15 | 609 |
| 23 | 非 鉄 金 属 製 造 業 | 6 | 118 |
| 24 | 金 属 製 品 製 造 業 | 90 | 1,368 |
| 25 | は ん 用 機 械 器 具 製 造 業 | 26 | 178 |
| 26 | 生 産 用 機 械 器 具 製 造 業 | 68 | 2,677 |
| 27 | 業 務 用 機 械 器 具 製 造 業 | 18 | 1,709 |

注1：産業分類別の結果では、回答内容の不備等により産業分類の格付が十分に行えなかった事業所（企業等

業 所 数 ・ 従 業 者 数

令和3年6月1日現在

| 産 業 分 類 | | 事 業 所 数 (事 業 所) | 従 業 者 数 (人) |
|----------|----------------------------------|----------------------|------------------|
| 28 | 電子部品・デバイス・電子回路製造業 | 4 | 59 |
| 29 | 電気機械器具製造業 | 35 | 1,233 |
| 30 | 情報通信機械器具製造業 | 3 | 48 |
| 31 | 輸送用機械器具製造業 | 39 | 1,975 |
| 32 | その他の製造業 | 27 | 385 |
| F | 電 気 ・ ガ ス ・ 熱 供 給 ・ 水 道 業 | 18 | 79 |
| 33 | 電気業 | 11 | 14 |
| 34 | ガス業 | - | - |
| 35 | 熱供給業 | 1 | - |
| 36 | 水道業 | 6 | 65 |
| G | 情 報 通 信 業 | 22 | 148 |
| 37 | 通信業 | - | - |
| 38 | 放送業 | - | - |
| 39 | 情報サービス業 | 13 | 85 |
| 40 | インターネット附随サービス業 | 2 | 11 |
| 41 | 映像・音声・文字情報制作業 | 7 | 52 |
| H | 運 輸 業 , 郵 便 業 | 104 | 1,740 |
| 42 | 鉄道業 | 2 | 33 |
| 43 | 道路旅客運送業 | 11 | 197 |
| 44 | 道路貨物運送業 | 63 | 1,194 |
| 45 | 水運業 | - | - |
| 46 | 航空運輸業 | - | - |
| 47 | 倉庫業 | 21 | 249 |
| 48 | 運輸に附帯するサービス業 | 7 | 67 |
| 49 | 郵便業（信書便事業を含む） | - | - |
| I | 卸 売 業 , 小 売 業 | 1,216 | 8,998 |
| 50 | 各種商品卸売業 | - | - |
| 51 | 繊維・衣服等卸売業 | 4 | 55 |
| 52 | 飲食物品卸売業 | 53 | 558 |
| 53 | 建築材料, 鉱物・金属材料等卸売業 | 60 | 413 |
| 54 | 機械器具卸売業 | 47 | 248 |
| 55 | その他の卸売業 | 57 | 390 |
| 56 | 各種商品小売業 | 2 | 562 |
| 57 | 織物・衣服・身の回り品小売業 | 127 | 539 |
| 58 | 飲食物品小売業 | 284 | 2,917 |
| 59 | 機械器具小売業 | 152 | 825 |
| 60 | その他の小売業 | 397 | 2,347 |
| 61 | 無店舗小売業 | 33 | 144 |

資料：経済センサス-活動調査

については、上位分類に含めて集計しているため、内訳の合計と上位分類の数値が一致しないことがある。

2 産業中分類別事

| 産業分類 | | 事業所数 (事業所) | 従業者数 (人) |
|------|-------------------------|---------------|-------------|
| J | 金融業，保険業 | 83 | 803 |
| 62 | 銀行業 | 10 | 148 |
| 63 | 協同組織金融業 | 19 | 263 |
| 64 | 貸金業，クレジットカード業等非預金信用機関 | 3 | 4 |
| 65 | 金融商品取引業，商品先物取引業 | 1 | 10 |
| 66 | 補助的金融業等 | - | - |
| 67 | 保険業（保険媒介代理業，保険サービス業を含む） | 50 | 378 |
| K | 不動産業，物品賃貸業 | 178 | 492 |
| 68 | 不動産取引業 | 37 | 137 |
| 69 | 不動産賃貸業・管理業 | 128 | 305 |
| 70 | 物品賃貸業 | 13 | 50 |
| L | 学術研究，専門・技術サービス業 | 184 | 908 |
| 71 | 学術・開発研究機関 | 4 | 53 |
| 72 | 専門サービス業（他に分類されないもの） | 78 | 341 |
| 73 | 広告業 | 5 | 28 |
| 74 | 技術サービス業（他に分類されないもの） | 97 | 486 |
| M | 宿泊業，飲食サービス業 | 655 | 4,188 |
| 75 | 宿泊業 | 51 | 479 |
| 76 | 飲食店 | 562 | 3,276 |
| 77 | 持ち帰り・配達飲食サービス業 | 42 | 433 |
| N | 生活関連サービス業，娯楽業 | 453 | 2,144 |
| 78 | 洗濯・理容・美容・浴場業 | 369 | 1,014 |
| 79 | その他の生活関連サービス業 | 43 | 201 |
| 80 | 娯楽業 | 41 | 929 |
| O | 教育，学習支援業 | 217 | 2,717 |
| 81 | 学校教育 | 62 | 1,936 |
| 82 | その他の教育，学習支援業 | 155 | 781 |
| P | 医療，福祉 | 457 | 6,182 |
| 83 | 医療業 | 239 | 2,828 |
| 84 | 保健衛生 | 4 | 115 |
| 85 | 社会保険・社会福祉・介護事業 | 214 | 3,239 |
| Q | 複合サービス事業 | 25 | 336 |
| 86 | 郵便局 | 20 | 242 |
| 87 | 協同組合（他に分類されないもの） | 5 | 94 |

業所数・従業者数 (つづき)

平成28年6月1日現在

| 産 業 分 類 | | 事 業 所 数 (事 業 所) | 従 業 者 数 (人) |
|---------|-------------------|----------------------|------------------|
| R | サービス業（他に分類されないもの） | 365 | 4,914 |
| 88 | 廃棄物処理業 | 26 | 290 |
| 89 | 自動車整備業 | 69 | 182 |
| 90 | 機械等修理業（別掲を除く） | 37 | 233 |
| 91 | 職業紹介・労働者派遣業 | 19 | 1,678 |
| 92 | その他の事業サービス業 | 50 | 1,619 |
| 93 | 政治・経済・文化団体 | 35 | 239 |
| 94 | 宗教 | 124 | 637 |
| 95 | その他のサービス業 | 5 | 36 |

資料：経済センサス活動調査

3 大字別・産業大分類別

| 大字 | 全産業 (公務を除く) | 農 林 漁 業 | 鉱業、採石業 、砂利採取業 | 建設業 | 製造業 | 電気・ガス ・熱供給 ・水道業 | 情報通信業 | 運輸業、 郵便業 |
|-------------|----------------|------------|------------------|-----|-----|-----------------------|-------|-------------|
| 総 数 | 5,319 | 68 | 4 | 622 | 648 | 18 | 22 | 104 |
| 元 城 町 | 53 | - | - | 4 | 2 | - | - | 1 |
| 中 央 町 | 113 | - | - | 1 | - | - | - | 6 |
| 大 宮 町 | 140 | - | - | 2 | 4 | - | 1 | 1 |
| 東 町 | 95 | - | - | 7 | - | - | - | - |
| 錦 町 | 26 | - | - | 2 | - | - | - | - |
| 浅 間 町 | 125 | - | - | 3 | 5 | - | - | - |
| 豊 町 | 31 | - | - | 4 | 5 | - | - | - |
| 宮 町 | 93 | - | - | - | 1 | - | - | 1 |
| 西 町 | 126 | - | - | 3 | 8 | - | - | - |
| 貴 船 町 | 33 | - | - | 1 | - | - | - | - |
| 宝 町 | 52 | - | - | 8 | 7 | - | - | - |
| 淀 川 町 | 68 | - | - | 4 | 2 | - | - | 1 |
| 朝 日 町 | 53 | - | - | 4 | 4 | - | 1 | - |
| 光 町 | 22 | - | - | 1 | 1 | - | - | - |
| 北 町 | 54 | 2 | - | 6 | - | - | - | - |
| 阿 幸 地 町 | 2 | - | - | 1 | - | - | - | - |
| 矢 立 地 町 | 49 | - | - | 3 | 4 | - | - | - |
| 阿 幸 地 町 | 26 | - | - | 4 | 5 | - | - | 1 |
| 東 阿 幸 地 町 | 54 | - | - | 6 | 3 | - | - | - |
| 富 士 見 ヶ 丘 町 | 54 | - | - | 7 | 2 | - | - | 1 |
| 舞 々 木 町 | 46 | - | - | 6 | 5 | - | - | 2 |
| 弓 沢 町 | 64 | - | - | 3 | 7 | 2 | - | 1 |
| 源 道 寺 町 | 31 | - | - | 1 | 3 | - | 1 | 1 |
| 万 野 原 新 田 町 | 286 | 3 | - | 41 | 25 | - | - | 2 |
| 中 原 町 | 31 | - | - | 2 | 8 | - | - | - |
| 三 園 平 町 | 118 | - | - | 8 | 24 | - | - | - |
| 宮 北 町 | 19 | - | - | 1 | 1 | - | - | - |
| 若 の 宮 町 | 64 | - | - | 7 | 3 | - | - | - |
| 城 北 町 | 63 | - | - | 7 | - | - | 1 | - |
| ひ ば り が 丘 町 | 66 | - | - | 1 | 2 | - | 1 | 1 |
| 神 田 川 町 | 35 | - | - | 3 | - | - | - | - |
| 黒 田 町 | 65 | - | - | 12 | 4 | - | - | - |
| 田 中 町 | 58 | - | - | 6 | 1 | 1 | - | 3 |
| 野 中 東 町 | 33 | - | - | 4 | 2 | - | 2 | - |
| 泉 町 | 22 | - | - | 3 | - | - | - | - |
| 野 中 町 | 22 | - | - | 5 | 2 | - | - | - |
| 野 中 町 | 70 | - | - | 10 | 6 | - | - | - |
| 山 本 町 | 52 | - | - | 10 | 18 | - | - | - |
| 星 山 町 | 42 | - | 1 | 5 | 6 | 2 | - | 2 |
| 貫 戸 町 | 14 | - | - | 2 | 3 | - | - | - |
| 安 居 山 町 | 25 | - | 1 | 5 | 4 | - | - | - |
| 沼 久 保 町 | 12 | - | - | 2 | 1 | - | - | - |
| 大 中 里 町 | 79 | - | - | 12 | 19 | - | - | 5 |
| 中 里 東 町 | 21 | 1 | - | 4 | 2 | - | - | - |
| 外 神 東 町 | 96 | 2 | - | 11 | 22 | - | - | 2 |
| 外 神 東 町 | 61 | - | - | 7 | 16 | - | - | 2 |
| 宮 原 町 | 146 | 2 | 1 | 9 | 10 | - | - | 4 |
| 淀 師 町 | 96 | 3 | - | 14 | 9 | - | 1 | 2 |
| 淀 平 町 | 38 | - | - | 8 | 2 | - | - | - |
| 穂 波 町 | 20 | - | - | - | - | - | - | - |
| 中 島 町 | 20 | - | - | 6 | 1 | - | 1 | - |
| 青 木 町 | 49 | 1 | - | 14 | 5 | - | - | 1 |
| 青 木 平 町 | 10 | - | - | - | 2 | - | - | - |
| 旧富士宮地区計 | 3,143 | 14 | 3 | 300 | 266 | 5 | 9 | 40 |

注1：産業分類別の結果では、回答内容の不備等により産業分類の格付が十分に行えなかった事業所（企業等）

事業所数

令和3年6月1日現在(単位：事業所)

| 卸売業, 小売業 | 金融業, 保険業 | 不動産業, 物品賃貸業 | 学術研究、専門・ 技術サービス業 | 宿泊業, 飲食サービス業 | 生活関連サービス業、 娯楽業 | 教育、 学習支援業 | 医療、福祉 | 複合 サービス事業 | サービス業 (他に分類されないもの) |
|-------------|-------------|----------------|---------------------|-----------------|-------------------|--------------|-------|--------------|-----------------------|
| 1,216 | 83 | 178 | 184 | 655 | 453 | 217 | 457 | 25 | 365 |
| 4 | 4 | 2 | 6 | 13 | 4 | 1 | 8 | - | 4 |
| 35 | 4 | 5 | 1 | 26 | 14 | 6 | 11 | - | 4 |
| 62 | 4 | 3 | 7 | 30 | 8 | 9 | 7 | - | 2 |
| 31 | 6 | 5 | 6 | 14 | 9 | 6 | 6 | 1 | 4 |
| 6 | - | 2 | - | 7 | 2 | 2 | 4 | - | 1 |
| 66 | 2 | 1 | 1 | 22 | 16 | 2 | 5 | - | 2 |
| 6 | - | - | 1 | 4 | 4 | 3 | 1 | - | 3 |
| 37 | 5 | 5 | 3 | 16 | 7 | 3 | 9 | 1 | 5 |
| 56 | 1 | 7 | 3 | 17 | 13 | 5 | 12 | - | 1 |
| 4 | - | 2 | 1 | 9 | 8 | 2 | 4 | 1 | 1 |
| 12 | 1 | 2 | 2 | 7 | 7 | 1 | 2 | - | 3 |
| 22 | 1 | 4 | 2 | 8 | 8 | 5 | 9 | - | 2 |
| 15 | - | 5 | 1 | 10 | 5 | 2 | 4 | - | 2 |
| 3 | 2 | 1 | 2 | 2 | 2 | 4 | 2 | - | 2 |
| 17 | 1 | 1 | 1 | 4 | 11 | 1 | 8 | - | 2 |
| - | - | - | - | 1 | - | - | - | - | - |
| 19 | - | 3 | 2 | 3 | 4 | 5 | 3 | - | 3 |
| 3 | - | 1 | - | 6 | 4 | 1 | - | - | 1 |
| 14 | 1 | 3 | 1 | 12 | 6 | 1 | 5 | - | 2 |
| 17 | 1 | - | 4 | 9 | 4 | 3 | 5 | - | 1 |
| 11 | 1 | 2 | - | 7 | 2 | 3 | 3 | - | 4 |
| 15 | 3 | 6 | 5 | 3 | 6 | 3 | 4 | 1 | 5 |
| 7 | - | 1 | 1 | 3 | 7 | 2 | 3 | - | 1 |
| 55 | 3 | 11 | 16 | 39 | 39 | 10 | 32 | 2 | 8 |
| 6 | - | - | 2 | 6 | 4 | - | 2 | - | 1 |
| 24 | 4 | 2 | 2 | 21 | 14 | 2 | 7 | - | 10 |
| 8 | - | - | - | 5 | 1 | 2 | - | - | 1 |
| 8 | 2 | 7 | 3 | 8 | 2 | 1 | 16 | 1 | 6 |
| 19 | 3 | 6 | 3 | 11 | 7 | 2 | 2 | 1 | 1 |
| 23 | 2 | 2 | 1 | 11 | 9 | 1 | 10 | - | 2 |
| 9 | 1 | 1 | 4 | 5 | 3 | 3 | 4 | - | 2 |
| 18 | - | 3 | 2 | 9 | 5 | 3 | 4 | - | 5 |
| 16 | 1 | 2 | 2 | 5 | 9 | 2 | 6 | - | 4 |
| 8 | 2 | - | - | 3 | 4 | 3 | 4 | - | 1 |
| 5 | - | 3 | - | 2 | 2 | - | 6 | - | 1 |
| 5 | - | 2 | - | 1 | 2 | 1 | 1 | - | 3 |
| 11 | - | 4 | 3 | 12 | 6 | 4 | 8 | 1 | 5 |
| 8 | - | 2 | 1 | 3 | 3 | 2 | 2 | - | 3 |
| 2 | - | 1 | 1 | 3 | 2 | 4 | 7 | - | 6 |
| - | - | - | - | 1 | 1 | - | 5 | - | 2 |
| 2 | - | 1 | 1 | 3 | 1 | 1 | 4 | - | 2 |
| 2 | - | - | - | 2 | 1 | 3 | - | - | 1 |
| 14 | - | 4 | 2 | 5 | 5 | 2 | 4 | 1 | 6 |
| 4 | - | 3 | 2 | 3 | - | - | 2 | - | - |
| 15 | 1 | 2 | 3 | 7 | 14 | 2 | 7 | - | 8 |
| 16 | - | 1 | 3 | 1 | 9 | 1 | 1 | 2 | 2 |
| 31 | 1 | 7 | 6 | 21 | 8 | 8 | 24 | 1 | 13 |
| 19 | - | 3 | 4 | 16 | 7 | 5 | 6 | 1 | 6 |
| 19 | - | 1 | - | - | 3 | - | 3 | - | 2 |
| 4 | 1 | - | - | 4 | 6 | 3 | 1 | - | 1 |
| 3 | 1 | - | 1 | 2 | 2 | - | 1 | - | 2 |
| 10 | - | 3 | 2 | 2 | - | 2 | - | 1 | 8 |
| 4 | - | - | 1 | - | - | 1 | 2 | - | - |
| 830 | 59 | 132 | 115 | 444 | 320 | 138 | 286 | 15 | 167 |

資料：経済センサス - 活動調査

については、上位分類に含めて集計しているため、内訳の合計と上位分類の数値が一致しないことがある。

3 大字別・産業大分類別

| 大字 | 全産業 (公務を除く) | 農 漁 | 林 業 | 鉱業、採石業 、砂利採取業 | 建設業 | 製造業 | 電気・ガス ・熱供給 ・水道業 | 情報通信業 | 運輸業、 郵便業 |
|--------|----------------|--------|--------|------------------|-----|-----|-----------------------|-------|-------------|
| 小前田 | 373 | - | - | - | 43 | 38 | 6 | 3 | 12 |
| 田 泉 | 23 | - | - | - | - | 1 | - | - | - |
| 西小泉 | 72 | - | - | - | 4 | 2 | - | 2 | 1 |
| 大 岩 | 108 | - | - | - | 26 | 12 | - | - | 3 |
| 杉 田 | 122 | 1 | - | - | 28 | 33 | - | - | 2 |
| 村 山 | 35 | - | - | - | 15 | 7 | - | - | - |
| 粟 倉 | 42 | 3 | - | - | 11 | 9 | - | 1 | 1 |
| 粟 倉 | 19 | - | - | - | 3 | - | - | - | - |
| 南 久 | 15 | - | - | - | - | 12 | - | - | 3 |
| 舟 保 | 13 | - | - | - | 2 | - | - | - | 1 |
| 富士根地区計 | 822 | 4 | - | - | 132 | 114 | 6 | 6 | 23 |
| 北 山 | 207 | 6 | - | - | 28 | 57 | 1 | 1 | 13 |
| 山 宮 | 208 | 3 | - | - | 27 | 73 | - | - | 8 |
| 北山地区計 | 415 | 9 | - | - | 55 | 130 | 1 | 1 | 21 |
| 馬 見 | 14 | - | - | - | 1 | 5 | - | - | 2 |
| 上 塚 | 94 | - | - | - | 7 | 4 | - | 1 | 2 |
| 下 塚 | 90 | 1 | - | - | 16 | 9 | 1 | 2 | - |
| 精 進 | 18 | - | - | - | 7 | 1 | 1 | - | - |
| 上野地区計 | 216 | 1 | - | - | 31 | 19 | 2 | 3 | 4 |
| 上 井 | 125 | 3 | - | - | 6 | 16 | 1 | - | 3 |
| 人 出 | 35 | 14 | - | - | 1 | 6 | - | - | - |
| 猪 之 | 61 | 3 | - | - | 7 | 7 | - | - | 1 |
| 麓 頭 | 13 | 2 | - | - | 1 | 1 | - | - | - |
| 根 原 | 36 | 8 | - | - | 2 | 9 | 1 | - | - |
| 上井出地区計 | 270 | 30 | - | - | 17 | 39 | 2 | - | 4 |
| 内 野 | 20 | 1 | - | - | 2 | 4 | 1 | - | - |
| 原 野 | 34 | 2 | - | - | 7 | - | - | - | 1 |
| 半 野 | 10 | 2 | - | - | 5 | 2 | - | - | - |
| 佐 折 | 4 | - | - | - | - | - | - | - | - |
| 狩 宿 | 2 | - | - | - | - | - | - | - | - |
| 白糸地区計 | 70 | 5 | - | - | 14 | 6 | 1 | - | 1 |
| 下 柚 | 14 | 1 | - | - | 2 | 2 | - | - | - |
| 大 鹿 | 45 | - | - | - | 11 | 7 | - | 1 | 1 |
| 上 柚 | 28 | 2 | - | - | 3 | 8 | - | - | - |
| 鳥 並 | 4 | - | - | - | 1 | - | - | - | - |
| 猫 沢 | 12 | - | - | - | 2 | 2 | - | - | - |
| 上 稻 | 8 | - | - | 1 | 1 | 1 | - | - | - |
| 下 稻 | 7 | - | - | - | 2 | 1 | - | - | - |
| 羽 鮒 | 67 | - | - | - | 14 | 13 | - | 1 | 3 |
| 大 久 | 17 | - | - | - | 8 | - | - | - | 1 |
| 西 山 | 56 | - | - | - | 15 | 18 | - | - | 3 |
| 長 貫 | 53 | - | - | - | 7 | 6 | 1 | 1 | 1 |
| 内 房 | 72 | 2 | - | - | 7 | 16 | - | - | 2 |
| 芝川地区計 | 383 | 5 | 1 | 1 | 73 | 74 | 1 | 3 | 11 |

事業所数 (つづき)

令和3年6月1日現在(単位：事業所)

| 卸売業、 小売業 | 金融業、 保険業 | 不動産業、 物品賃貸業 | 学術研究、専門・ 技術サービス業 | 宿泊業、 飲食サービス業 | 生活関連サービス業、 娯楽業 | 教育、 学習支援業 | 医療、福祉 | 複合 サービス事業 | サービス業 (他に分類されないもの) |
|-------------|-------------|----------------|---------------------|-----------------|-------------------|--------------|-------|--------------|-----------------------|
| 74 | 3 | 12 | 17 | 48 | 39 | 11 | 42 | 2 | 23 |
| 10 | 1 | - | 1 | 2 | 5 | - | 2 | - | 1 |
| 20 | 3 | 3 | 6 | 8 | 5 | 4 | 12 | - | 2 |
| 15 | 3 | 4 | 4 | 10 | 12 | 3 | 11 | - | 5 |
| 21 | 2 | 3 | 1 | 7 | 2 | 1 | 14 | - | 7 |
| 3 | - | - | - | 1 | 1 | 2 | 3 | - | 3 |
| 4 | - | - | - | 3 | 1 | 3 | 3 | - | 3 |
| 7 | - | - | - | - | 1 | 2 | 6 | - | - |
| - | - | - | - | - | - | - | - | - | - |
| 3 | 1 | 1 | - | 1 | 3 | 1 | - | - | - |
| 157 | 13 | 23 | 29 | 80 | 69 | 27 | 93 | 2 | 44 |
| 35 | - | 3 | 2 | 16 | 6 | 2 | 11 | 1 | 25 |
| 22 | 2 | 5 | 5 | 14 | 6 | 6 | 16 | - | 21 |
| 57 | 2 | 8 | 7 | 30 | 12 | 8 | 27 | 1 | 46 |
| - | - | - | 2 | 3 | - | - | - | - | 1 |
| 34 | 1 | 5 | - | 14 | 2 | 1 | 1 | - | 22 |
| 20 | 2 | 3 | 1 | 7 | 8 | 5 | 4 | 1 | 10 |
| 3 | - | - | - | 1 | - | 1 | 1 | - | 3 |
| 57 | 3 | 8 | 3 | 25 | 10 | 7 | 6 | 1 | 36 |
| 24 | 2 | 1 | 7 | 21 | 8 | 7 | 13 | 1 | 12 |
| 7 | - | - | 1 | 2 | - | 1 | - | - | 3 |
| 8 | 1 | 1 | 3 | 13 | 3 | 3 | 5 | 1 | 5 |
| 2 | - | 1 | - | 2 | 1 | 1 | - | - | 2 |
| 6 | - | - | - | 4 | 1 | 4 | - | - | 1 |
| 47 | 3 | 3 | 11 | 42 | 13 | 16 | 18 | 2 | 23 |
| 2 | - | 1 | - | 5 | 2 | - | - | - | 2 |
| 5 | - | - | 1 | 5 | 5 | 2 | 5 | - | 1 |
| 1 | - | - | - | - | - | - | - | - | - |
| - | - | - | - | 2 | - | - | 1 | - | 1 |
| 1 | - | - | - | 1 | - | - | - | - | - |
| 9 | - | 1 | 1 | 13 | 7 | 2 | 6 | - | 4 |
| - | - | - | - | 1 | - | 3 | - | - | 5 |
| 9 | - | - | 1 | 2 | 1 | 1 | 6 | - | 5 |
| 3 | - | - | 2 | 1 | 1 | 1 | 1 | 1 | 5 |
| 1 | 1 | - | 1 | - | - | - | - | - | - |
| 2 | - | - | 1 | 1 | 1 | - | - | - | 3 |
| 1 | - | - | - | 1 | 1 | 1 | - | - | 1 |
| 1 | - | - | 1 | 1 | - | - | - | - | 1 |
| 11 | - | 1 | 3 | 4 | 5 | 3 | 3 | - | 6 |
| 4 | - | - | - | - | - | - | 2 | - | 2 |
| 6 | - | - | 2 | 1 | 3 | 1 | 2 | 1 | 4 |
| 9 | 1 | 2 | 3 | 3 | 5 | 5 | 3 | 1 | 5 |
| 12 | 1 | - | 4 | 6 | 5 | 4 | 4 | 1 | 8 |
| 59 | 3 | 3 | 18 | 21 | 22 | 19 | 21 | 4 | 45 |

資料：経済センサス - 活動調査

4 産業(大分類)別氏宮事業所数、従業員数、売上(収入)金額、1事業所当たり従業員数

| 産業大分類 | 事業所数 (事業所) | 従業員数 (人) |
|---------------------|---------------|-------------|
| A～B 農林漁業 | 46 | 478 |
| C 鉱業, 採石業, 砂利採取業 | 3 | 46 |
| D 建設業 | 356 | 2,488 |
| E 製造業 | 333 | 13,177 |
| F 電気・ガス・熱供給・水道業 | 10 | 9 |
| G 情報通信業 | 18 | 144 |
| H 運輸業, 郵便業 | 51 | 856 |
| I 卸売業, 小売業 | 404 | 3,457 |
| J 金融業, 保険業 | 30 | 375 |
| K 不動産業, 物品賃貸業 | 105 | 287 |
| L 学術研究, 専門・技術サービス業 | 63 | 430 |
| M 宿泊業, 飲食サービス業 | 72 | 643 |
| N 生活関連サービス業, 娯楽業 | 52 | 929 |
| O 教育, 学習支援業 | 29 | 585 |
| P 医療, 福祉 | 119 | 3,822 |
| Q 複合サービス事業 | 4 | 314 |
| R サービス業(他に分類されないもの) | 220 | 2,733 |

注1：売上(収入)金額は令和2年1年間、その他の事項は令和3年6月1日現在。

注2：売上(収入)金額等が不詳の事業所を除いて集計。

注3：売上(収入)金額は、事業所単位の把握ができない産業(ネットワーク型産業)※については「・・・」
 ※「建設業」、「電気・ガス・熱供給・水道業」、「通信業」、「放送業」、「映像・音声・文字情報制作業」
 「政治・経済・文化団体」及び「宗教」

1 事業所当たり売上(収入)金額及び従業者1人当たり売上(収入)金額

| 令和3年6月1日現在 | | | |
|-------------------|------------------------|-----------------------------|------------------------------|
| 売上(収入)金額 (百万円) | 1事業所当たり 従業者数 (人) | 1事業所当たり 売上(収入)金額 (万円) | 従業者1人当たり 売上(収入)金額 (万円) |
| 13,945 | 10 | 30,315 | 2,917 |
| X | 15 | X | X |
| 59,425 | 7 | 16,692 | 2,388 |
| 848,773 | 40 | 254,887 | 6,441 |
| X | 1 | X | X |
| 1,006 | 8 | 5,589 | 699 |
| 39,538 | 17 | 77,525 | 4,619 |
| 206,171 | 9 | 51,032 | 5,964 |
| 48,599 | 13 | 161,996 | 12,960 |
| 9,701 | 3 | 9,239 | 3,380 |
| 6,235 | 7 | 9,897 | 1,450 |
| 14,529 | 9 | 20,179 | 2,260 |
| 22,820 | 18 | 43,885 | 2,456 |
| 6,338 | 20 | 21,855 | 1,083 |
| 33,633 | 32 | 28,263 | 880 |
| 3,460 | 79 | 86,500 | 1,102 |
| 33,593 | 12 | 15,270 | 1,229 |

資料：経済センサス - 活動調査

で表す。

「運輸業・郵便業」、「金融業・保険業」、「学校教育」、「郵便局」、

5 農 林

1 農 家 数 ・ 総 世 帯 員 数 等 の 推 移

各年2月1日現在

| 年 次 | 農家総数 (戸) | 全世帯に 対する 農家率 (%) | 農業従事者数 (人) | 全人口に 対する 農業従事者率 (%) | 農家1戸あたり 農業従事者数 (人) |
|-------------|-------------|---------------------------|---------------|------------------------------|--------------------------|
| 平成17年 旧富士宮市 | 2,394 | 5.5 | 3,251 | 2.6 | 1.4 |
| 旧芝川町 | 785 | … | 867 | … | 1.1 |
| 22 旧富士宮市 | 2,202 | 4.7 | 2,701 | 2.2 | 1.2 |
| 旧芝川町 | 735 | … | 755 | … | 1.0 |
| 27 富士宮市 | 2,635 | 4.9 | 2,776 | 2.0 | 1.1 |
| 令和2年 富士宮市 | 2,193 | 3.8 | 1,977 | 1.4 | 0.9 |

| 年 次 | 専 業 ・ 兼 業 別 農 家 数 (戸) | | |
|-------------|-----------------------|---------------|----------------|
| | 専業農家数 | 第1種兼業 農業が主 | 第2種兼業 その他が主 |
| 平成17年 旧富士宮市 | 224 | 192 | 650 |
| 旧芝川町 | 48 | 9 | 252 |
| 22 旧富士宮市 | 181 | 156 | 556 |
| 旧芝川町 | 36 | 18 | 216 |
| 27 富士宮市 | 297 | 107 | 611 |
| 主副業別経営体数 | | | |
| | 主業 | 準主業 | 副業的 |
| 令和2年 富士宮市 | 149 | 106 | 562 |

資料：農林業センサス

注1：専業・兼業別農家数は、販売農家のみの数値である。

注2：農業従事者数は販売農家のみの数値である。

注3：令和2年より「専業・兼業別農家数」を「主副業別経営体数」とする。

2 地 域 別 農 家 数 及 び 世 帯 員 数

各年2月1日現在 (単位：戸、人)

| 年 次 | 旧富士宮市総数 | | 旧 富 士 宮 | | 富 士 根 | |
|-------|---------|--------|---------|-------|-------|-------|
| | 農 家 数 | 世帯員数 | 農 家 数 | 世帯員数 | 農 家 数 | 世帯員数 |
| 平成17年 | 2,394 | 10,051 | 710 | 2,879 | 534 | 2,375 |
| 22 | 2,202 | … | 662 | … | 485 | … |
| 27 | 1,979 | … | 592 | … | 434 | … |
| 令和2年 | 1,659 | … | 493 | … | 361 | … |

| 年 次 | 北 山 | | 上 井 出 | | 白 糸 | | 上 野 | |
|-------|-------|-------|-------|-------|-------|------|-------|-------|
| | 農 家 数 | 世帯員数 | 農 家 数 | 世帯員数 | 農 家 数 | 世帯員数 | 農 家 数 | 世帯員数 |
| 平成17年 | 369 | 1,524 | 254 | 1,110 | 165 | 685 | 362 | 1,478 |
| 22 | 342 | … | 233 | … | 151 | … | 329 | … |
| 27 | 312 | … | 204 | … | 140 | … | 297 | … |
| 令和2年 | 269 | … | 166 | … | 129 | … | 241 | … |

| 年 次 | 旧芝川町総数 | | 芝 富 | | 柚 野 | | 内 房 | |
|-------|--------|-------|-------|-------|-------|-------|-------|------|
| | 農 家 数 | 世帯員数 | 農 家 数 | 世帯員数 | 農 家 数 | 世帯員数 | 農 家 数 | 世帯員数 |
| 平成17年 | 785 | 2,980 | 292 | 1,079 | 317 | 1,223 | 176 | 678 |
| 22 | 735 | … | 269 | … | 302 | … | 164 | … |
| 27 | 656 | … | 240 | … | 279 | … | 137 | … |
| 令和2年 | 534 | … | 199 | … | 236 | … | 99 | … |

資料：農林業センサス

漁 業

3 農 家 の 経 営 耕 地

各年2月1日現在 (単位: 戸、ha)

| 年 次 | 経営耕地面積 | 田 | | | 畑 | | | |
|-------|--------|-------|------------|------------|-----|------------|------------|-----|
| | | 総面積 | うち所有している耕地 | うち借入している耕地 | 総面積 | うち所有している耕地 | うち借入している耕地 | |
| 平成17年 | 旧富士宮市 | 1,514 | 312 | … | … | 989 | … | … |
| | 旧芝川町 | 171 | 126 | … | … | 31 | … | … |
| 22 | 旧富士宮市 | 1,391 | 301 | … | … | 863 | … | … |
| | 旧芝川町 | 160 | 120 | … | … | 26 | … | … |
| 27 | 富士宮市 | 1,461 | 357 | … | … | 882 | … | … |
| 令和2年 | 富士宮市 | 1,338 | 314 | 250 | 65 | 854 | 544 | 310 |
| | 旧富士宮 | 209 | 41 | 38 | 3 | 77 | 55 | 22 |
| | 富士根 | 214 | 21 | 13 | 8 | 123 | 95 | 28 |
| | 北山 | 71 | 28 | 24 | 4 | 41 | 27 | 14 |
| | 上井出 | 549 | 2 | 2 | 1 | 547 | 327 | 220 |
| | 白糸 | 49 | 44 | 28 | 16 | 4 | 4 | - |
| | 上野 | 119 | 89 | 72 | 16 | 29 | 18 | 11 |
| | 芝富 | 21 | 15 | 13 | 2 | 5 | 3 | 2 |
| | 柚野 | 101 | 71 | 57 | 14 | 26 | 13 | 13 |
| | 内房 | 6 | 3 | 3 | - | 2 | 1 | 1 |

| 年 次 | 樹 園 地 | | | |
|-------|-------|------------|------------|----|
| | 総面積 | 果 樹 園 | | |
| | | うち所有している耕地 | うち借入している耕地 | |
| 平成17年 | 旧富士宮市 | 212 | … | … |
| | 旧芝川町 | 13 | … | … |
| 22 | 旧富士宮市 | 228 | … | … |
| | 旧芝川町 | 14 | … | … |
| 27 | 富士宮市 | 222 | … | … |
| 令和2年 | 富士宮市 | 170 | 100 | 69 |
| | 旧富士宮 | 90 | 40 | 51 |
| | 富士根 | 70 | 52 | 18 |
| | 北山 | 1 | 1 | - |
| | 上井出 | - | - | - |
| | 白糸 | - | - | - |
| | 上野 | 1 | 1 | - |
| | 芝富 | 1 | 1 | - |
| | 柚野 | 3 | 3 | - |
| | 内房 | 1 | 1 | - |

注1: 販売農家の数値である。

資料: 農林業センサス

4 経営耕地面積規模別農家数

令和2年2月1日現在（単位：戸）

| 地域別 | 計 | 経営耕地なし | 0.3ha未満 | 0.3～ 0.5ha未満 | 0.5～ 1.0ha未満 | 1.0～ 1.5ha未満 | 1.5～ 2.0ha未満 |
|------|-----|--------|---------|-----------------|-----------------|-----------------|-----------------|
| 総数 | 886 | 44 | 25 | 263 | 289 | 100 | 42 |
| 旧富士宮 | 172 | 5 | 8 | 56 | 53 | 18 | 9 |
| 富士根 | 149 | 7 | 3 | 28 | 44 | 26 | 10 |
| 北山 | 96 | 7 | 5 | 29 | 29 | 15 | 8 |
| 上井出 | 84 | 17 | 2 | 6 | 7 | 5 | - |
| 白糸 | 63 | 3 | 2 | 30 | 19 | 2 | 2 |
| 上野 | 139 | 3 | 3 | 42 | 61 | 15 | 7 |
| 芝富 | 42 | - | - | 24 | 17 | 1 | - |
| 柚野 | 129 | - | 2 | 43 | 56 | 16 | 6 |
| 内房 | 12 | 2 | - | 5 | 3 | 2 | - |

| 地域別 | 2.0～ 3.0ha未満 | 3.0～ 5.0ha未満 | 5.0～ 10.0ha未満 | 10.0～ 20.0ha未満 | 20.0～ 30.0ha未満 | 30ha以上 |
|------|-----------------|-----------------|------------------|-------------------|-------------------|--------|
| 総数 | 31 | 34 | 31 | 23 | 2 | 2 |
| 旧富士宮 | 7 | 5 | 9 | 2 | - | - |
| 富士根 | 11 | 11 | 8 | 1 | - | - |
| 北山 | 2 | 1 | - | - | - | - |
| 上井出 | 4 | 8 | 11 | 20 | 2 | 2 |
| 白糸 | 1 | 3 | 1 | - | - | - |
| 上野 | 4 | 2 | 2 | - | - | - |
| 芝富 | - | - | - | - | - | - |
| 柚野 | 2 | 4 | - | - | - | - |
| 内房 | - | - | - | - | - | - |

注1：自給的農家は集計対象外。

資料：農林業センサス

5 地域別・農産物販売金額規模別農家数（販売農家）

令和2年2月1日現在（単位：戸）

| 地域別 | 農家数 | 販売なし | 50万円未満 | 50～100万円未満 | 100～300万円未満 | 300～500万円未満 | 500～1,000万円未満 |
|------|-----|------|--------|------------|-------------|-------------|---------------|
| 総数 | 868 | 201 | 276 | 89 | 105 | 45 | 40 |
| 旧富士宮 | 169 | 38 | 43 | 19 | 24 | 15 | 13 |
| 富士根 | 147 | 28 | 27 | 8 | 27 | 16 | 14 |
| 北山 | 95 | 14 | 30 | 17 | 20 | 2 | 4 |
| 上井出 | 80 | 9 | 7 | 2 | 4 | 3 | 5 |
| 白糸 | 60 | 26 | 24 | 5 | 4 | - | 1 |
| 上野 | 136 | 23 | 61 | 24 | 15 | 4 | 2 |
| 芝富 | 42 | 18 | 19 | 3 | 1 | 1 | - |
| 柚野 | 129 | 44 | 58 | 10 | 9 | 4 | 1 |
| 内房 | 10 | 1 | 7 | 1 | 1 | - | - |

| 地域別 | 1,000～3,000万円未満 | 3,000万円以上 |
|------|-----------------|-----------|
| 総数 | 46 | 66 |
| 旧富士宮 | 9 | 8 |
| 富士根 | 18 | 9 |
| 北山 | 3 | 5 |
| 上井出 | 8 | 42 |
| 白糸 | - | - |
| 上野 | 5 | 2 |
| 芝富 | - | - |
| 柚野 | 3 | - |
| 内房 | - | - |

注1：自給的農家は集計対象外。

資料：農林業センサス

6 販売目的で作付（栽培）した作物の種類別作付（栽培）面積（販売農家）

令和2年2月1日現在（単位：a）

| 地域別 | 作付面積計 | 稲 | 麦類 | 雑穀 | いも類 |
|------|--------|--------|-----|-----|-----|
| 総数 | 59,360 | 19,452 | 258 | 620 | x |
| 旧富士宮 | 19,269 | x | x | x | x |
| 富士根 | 17,000 | 1,718 | - | x | x |
| 北山 | 5,116 | 1,752 | - | 139 | x |
| 上井出 | 982 | x | x | x | x |
| 白糸 | 2,381 | x | - | - | x |
| 上野 | 7,303 | 6,404 | 17 | x | x |
| 芝富 | 954 | 560 | - | - | x |
| 柚野 | 5,780 | 4,181 | x | x | x |
| 内房 | 574 | x | - | - | x |

| 地域別 | 豆類 | 工芸農作物 | 野菜類 | 花き類, 花木 | その他の作物 |
|------|-------|-------|-------|---------|--------|
| 総数 | 1,156 | x | x | x | 1,503 |
| 旧富士宮 | 186 | x | 4,146 | x | 694 |
| 富士根 | 334 | x | 5,701 | x | x |
| 北山 | 515 | x | x | x | 114 |
| 上井出 | 27 | x | 821 | x | x |
| 白糸 | x | x | x | - | x |
| 上野 | x | x | x | x | x |
| 芝富 | x | x | x | x | x |
| 柚野 | x | x | 925 | x | - |
| 内房 | - | x | x | - | x |

注1：自給的農家は集計対象外。

資料：農林業センサス

7 過去1年間に施設園芸に利用したハウス・ガラス室の面積規模別農家数（販売農家）

令和2年2月1日現在（単位：戸、a）

| 地域別 | 合計 | ハウス・ガラス室なし | ハウス・ガラス室あり | | |
|------|-----|------------|------------|------|--------|
| | | | 小計 | 1a未満 | 1～5a未満 |
| 総数 | 868 | 804 | 64 | 19 | 17 |
| 旧富士宮 | 169 | 153 | 16 | 2 | 2 |
| 富士根 | 147 | 133 | 14 | 2 | 4 |
| 北山 | 95 | 83 | 12 | 4 | 5 |
| 上井出 | 80 | 73 | 7 | 4 | 1 |
| 白糸 | 60 | 56 | 4 | 2 | 2 |
| 上野 | 136 | 131 | 5 | 1 | 2 |
| 芝富 | 42 | 41 | 1 | - | - |
| 柚野 | 129 | 124 | 5 | 4 | 1 |
| 内房 | 10 | 10 | - | - | - |

| 地域別 | ハウス・ガラス室あり | | | | |
|------|------------|----------|----------|----------|-------|
| | 5～10a未満 | 10～20a未満 | 20～30a未満 | 30～50a未満 | 50a以上 |
| 総数 | 6 | 8 | 4 | 5 | 5 |
| 旧富士宮 | - | 5 | 2 | 2 | 3 |
| 富士根 | 1 | 3 | 1 | 2 | 1 |
| 北山 | 2 | - | 1 | - | - |
| 上井出 | 1 | - | - | - | 1 |
| 白糸 | - | - | - | - | - |
| 上野 | 1 | - | - | 1 | - |
| 芝富 | 1 | - | - | - | - |
| 柚野 | - | - | - | - | - |
| 内房 | - | - | - | - | - |

注1：自給的農家は集計対象外。

資料：農林業センサス

8 農産物販売金額1位の部門別農家数（販売農家）

令和2年2月1日現在（単位：戸）

| 地域別 | 計 | 稲作 | 麦類作 | 雑穀・いも類・豆類 | 工芸農作物 | 露地野菜 | 施設野菜 | 果樹類 |
|------|-----|-----|-----|-----------|-------|------|------|-----|
| 総数 | 667 | 280 | 2 | 49 | 37 | 120 | 20 | 25 |
| 旧富士宮 | 131 | 37 | - | 9 | 11 | 37 | 11 | 7 |
| 富士根 | 119 | 9 | - | 11 | 21 | 36 | 5 | 7 |
| 北山 | 81 | 28 | - | 20 | 1 | 17 | 1 | 2 |
| 上井出 | 71 | 2 | - | 2 | - | 8 | 2 | 1 |
| 白糸 | 34 | 32 | - | 1 | - | 1 | - | - |
| 上野 | 113 | 95 | 1 | - | - | 6 | 1 | 1 |
| 芝富 | 24 | 17 | - | 1 | 1 | 1 | - | 2 |
| 柚野 | 85 | 59 | 1 | 5 | - | 13 | - | 4 |
| 内房 | 9 | 1 | - | - | 3 | 1 | - | 1 |

| 地域別 | 花き・花木 | その他の作物 | 酪農 | 肉用牛 | 養豚 | 養鶏 | 養蚕 | その他の畜産 |
|------|-------|--------|----|-----|----|----|----|--------|
| 総数 | 24 | 22 | 62 | 12 | 5 | 7 | - | 2 |
| 旧富士宮 | 5 | 8 | 3 | 2 | - | 1 | - | - |
| 富士根 | 10 | 8 | 9 | 3 | - | - | - | - |
| 北山 | 2 | 2 | 3 | 1 | 1 | 3 | - | - |
| 上井出 | 1 | 1 | 42 | 4 | 4 | 3 | - | 1 |
| 白糸 | - | - | - | - | - | - | - | - |
| 上野 | 4 | - | 3 | 2 | - | - | - | - |
| 芝富 | 1 | - | - | - | - | - | - | 1 |
| 柚野 | 1 | - | 2 | - | - | - | - | - |
| 内房 | - | 3 | - | - | - | - | - | - |

注1：自給的農家は集計対象外。

資料：農林業センサス

9 家畜飼養頭羽数

各年2月1日現在

| 年次 | 乳用牛 | | 肉用牛 | | 豚 | |
|------|-------|-------|-------|-------|-------|--------|
| | 戸数（戸） | 頭数（頭） | 戸数（戸） | 頭数（頭） | 戸数（戸） | 頭数（頭） |
| 令和3年 | 62 | 6,958 | 16 | 4,808 | 11 | 9,361 |
| 4 | 61 | 7,044 | 15 | 5,203 | 10 | 11,293 |
| 5 | 58 | 6,254 | 16 | 5,722 | 10 | 11,243 |
| 6 | 58 | 6,256 | 16 | 6,036 | 10 | 7,584 |
| 7 | 54 | 5,831 | 14 | 5,042 | 10 | 11,547 |

| 年次 | 採卵鶏（ひなを除く） | | ブロイラー | | 蜜蜂 | |
|------|------------|----------|-------|----------|-------|---------|
| | 戸数（戸） | 羽数（100羽） | 戸数（戸） | 羽数（100羽） | 戸数（戸） | 飼養群数（群） |
| 令和3年 | 10 | 35,075 | 5 | 5,827 | 27 | 107 |
| 4 | 10 | 36,531 | 5 | 5,890 | 33 | 172 |
| 5 | 10 | 37,155 | 5 | 5,795 | 32 | 177 |
| 6 | 10 | 35,818 | 4 | 5,170 | 34 | 180 |
| 7 | 9 | 38,774 | 5 | 5,172 | 21 | 158 |

注1：蜜蜂は各年1月1日現在の数値である。

資料：東部家畜保健衛生所

10 販売目的で栽培している果樹類の栽培農家数 (販売農家)

令和2年2月1日現在 (単位：戸)

| 地域別 | 温州みかん | その他のかんきつ | りんご | ぶどう | 日本なし | 西洋なし | もも | おうとう | びわ | かき |
|------|-------|----------|-----|-----|------|------|----|------|----|----|
| 総数 | 1 | 6 | 1 | - | - | - | - | - | - | 21 |
| 旧富士宮 | 1 | 1 | - | - | - | - | - | - | - | 4 |
| 富士根 | - | 2 | - | - | - | - | - | - | - | 10 |
| 北上山 | - | - | - | - | - | - | - | - | - | 3 |
| 上井出 | - | 1 | 1 | - | - | - | - | - | - | 2 |
| 白糸 | - | - | - | - | - | - | - | - | - | - |
| 上野 | - | - | - | - | - | - | - | - | - | - |
| 芝富野 | - | - | - | - | - | - | - | - | - | - |
| 柚野 | - | 2 | - | - | - | - | - | - | - | 2 |
| 内房 | - | - | - | - | - | - | - | - | - | - |

| 地域別 | くり | うめ | すもも | キウイフルーツ | パインアップル | その他の果樹 |
|------|----|----|-----|---------|---------|--------|
| 総数 | 11 | 16 | 1 | 2 | - | 14 |
| 旧富士宮 | 4 | 5 | - | 2 | - | 3 |
| 富士根 | 3 | 4 | - | - | - | 6 |
| 北上山 | 2 | 3 | - | - | - | 1 |
| 上井出 | - | 1 | 1 | - | - | 1 |
| 白糸 | - | - | - | - | - | - |
| 上野 | - | - | - | - | - | 1 |
| 芝富野 | 1 | - | - | - | - | 1 |
| 柚野 | 1 | 3 | - | - | - | 1 |
| 内房 | - | - | - | - | - | - |

注1：自給的農家は集計対象外。

資料：農林業センサス

1 1 農産物出荷先別経営体数

令和2年2月現在(単位：経営体)

| 地域別 | 計 | 農産物の 販売なし | 農産物の 販売をした 実経営体数 | 農協 | 農協以外の 集出荷団体 |
|------|-----|--------------|------------------------|-----|----------------|
| 総数 | 868 | 201 | 667 | 290 | 72 |
| 旧富士宮 | 169 | 38 | 131 | 64 | 10 |
| 富士根 | 147 | 28 | 119 | 53 | 23 |
| 北山 | 95 | 14 | 81 | 42 | 7 |
| 上井出 | 80 | 9 | 71 | 48 | 11 |
| 白糸 | 60 | 26 | 34 | 3 | 2 |
| 上野 | 136 | 23 | 113 | 43 | 12 |
| 芝富 | 42 | 18 | 24 | 4 | - |
| 柚野 | 129 | 44 | 85 | 28 | 5 |
| 内房 | 10 | 1 | 9 | 5 | 2 |

| 地域別 | 卸売市場 | 小売業者 | 食品製造業 ・外食産業 | 消費者に 直接販売 | その他 |
|------|------|------|----------------|--------------|-----|
| 総数 | 88 | 80 | 40 | 299 | 106 |
| 旧富士宮 | 27 | 22 | 7 | 57 | 18 |
| 富士根 | 30 | 26 | 6 | 46 | 5 |
| 北山 | 10 | 8 | 10 | 32 | 15 |
| 上井出 | 7 | 5 | 5 | 14 | 4 |
| 白糸 | - | 1 | 1 | 23 | 8 |
| 上野 | 9 | 10 | 6 | 58 | 30 |
| 芝富 | 2 | - | - | 14 | 8 |
| 柚野 | 2 | 7 | 4 | 50 | 18 |
| 内房 | 1 | 1 | 1 | 5 | - |

資料：農林業センサス

1 2 保有山林面積規模別経営体数

令和2年2月1日現在(単位：経営体)

| 地域別 | 計 | 経営体数 | | | | |
|------|----|--------|-------|---------|----------|-----------|
| | | 保有山林なし | 3ha未満 | 3～5ha未満 | 5～10ha未満 | 10～20ha未満 |
| 総数 | 63 | 52 | 1 | - | 2 | - |
| 旧富士宮 | 11 | 10 | - | - | - | - |
| 富士根 | 7 | 6 | - | - | 1 | - |
| 北山 | 7 | 6 | - | - | - | - |
| 上井出 | 23 | 19 | - | - | 1 | - |
| 白糸 | 6 | 4 | - | - | - | - |
| 上野 | 3 | 1 | 1 | - | - | - |
| 芝富 | - | - | - | - | - | - |
| 柚野 | 4 | 4 | - | - | - | - |
| 内房 | 2 | 2 | - | - | - | - |

| 地域別 | 経営体数 | | | | | |
|------|-----------|-----------|------------|-------------|---------------|-----------|
| | 20～30ha未満 | 30～50ha未満 | 50～100ha未満 | 100～500ha未満 | 500～1,000ha未満 | 1,000ha以上 |
| 総数 | 1 | 1 | - | 4 | 2 | - |
| 旧富士宮 | - | - | - | 1 | - | - |
| 富士根 | - | - | - | - | - | - |
| 北山 | - | 1 | - | - | - | - |
| 上井出 | - | - | - | 2 | 1 | - |
| 白糸 | 1 | - | - | - | 1 | - |
| 上野 | - | - | - | 1 | - | - |
| 芝富 | - | - | - | - | - | - |
| 柚野 | - | - | - | - | - | - |
| 内房 | - | - | - | - | - | - |

注1：林業経営体の数値である。

資料：農林業センサス

1 3 鱒類（鮮魚）の年度別出荷量及び金額

| 年度 | 出荷量 (t) | 前年対比 (%) | 金額 (千円) | 前年対比 (%) |
|------|---------|----------|---------|----------|
| 令和2年 | 349 | 103.6 | 323,093 | 92.4 |
| 3 | 344 | 98.6 | 325,543 | 100.8 |
| 4 | 331 | 96.2 | 379,110 | 116.5 |
| 5 | 293 | 88.5 | 422,143 | 111.3 |
| 6 | 300 | 102.4 | 452,306 | 107.1 |

注1：数値については、富士養鱒漁業協同組合の取り扱い実績による。

資料：富士養鱒漁業協同組合

6 工

1 県内各市別事業所数・従業者数

| 市 別 | 事 業 所 数 (事 業 所) | | | 従 |
|-----------|-------------------|-------|--------|---------|
| | 平成 30 年 | 令和 元年 | 令和 2 年 | 平成 30 年 |
| 総 数 | 9,002 | 8,786 | 8,602 | 413,309 |
| 静 岡 市 | 1,327 | 1,302 | 1,309 | 48,158 |
| 浜 松 市 | 1,893 | 1,839 | 1,783 | 70,512 |
| 沼 津 市 | 515 | 509 | 465 | 19,509 |
| 熱 海 市 | 19 | 19 | 19 | 194 |
| 三 島 市 | 160 | 159 | 156 | 7,025 |
| 富 士 宮 市 | 339 | 330 | 334 | 20,140 |
| 伊 東 市 | 45 | 44 | 37 | 629 |
| 島 田 市 | 315 | 300 | 295 | 11,335 |
| 富 士 市 | 775 | 771 | 775 | 36,555 |
| 磐 田 市 | 535 | 513 | 511 | 36,888 |
| 焼 津 市 | 543 | 528 | 501 | 16,649 |
| 掛 川 市 | 340 | 323 | 332 | 22,373 |
| 藤 枝 市 | 342 | 332 | 299 | 12,769 |
| 御 殿 場 市 | 138 | 136 | 160 | 7,994 |
| 袋 井 市 | 222 | 218 | 215 | 13,740 |
| 下 田 市 | 9 | 8 | 6 | 224 |
| 裾 野 市 | 106 | 109 | 90 | 6,943 |
| 湖 西 市 | 195 | 186 | 182 | 24,571 |
| 伊 豆 市 | 59 | 56 | 55 | 1,098 |
| 御 前 崎 市 | 105 | 107 | 102 | 3,938 |
| 菊 川 市 | 174 | 167 | 156 | 8,817 |
| 伊 豆 の 国 市 | 94 | 90 | 86 | 3,799 |
| 牧 之 原 市 | 198 | 194 | 185 | 12,002 |
| 市 計 | 8,448 | 8,240 | 8,053 | 385,862 |
| 町 計 | 554 | 546 | 549 | 27,447 |

注1：令和3年経済センサス-活動調査（令和2年12月31日現在）は個人経営の事業所を

業

・ 製造品出荷額等（従業者4人以上の事業所）

平成30年12月31日現在
令和元年12月31日現在
令和2年12月31日現在

| 業 者 数 (人) | | 製 造 品 出 荷 額 等 (百万円) | | |
|---------------|---------------|---------------------|----------------|-------------------|
| 令 和 元 年 | 令 和 2 年 | 平 成 30 年 | 令 和 元 年 | 令 和 2 年 |
| 413,000 | 401,827 | 17,539,462 | 17,153,997 | 1,645,128,588 |
| 47,845 | 48,131 | 2,122,375 | 2,120,264 | 205,740,982 |
| 70,246 | 66,522 | 2,011,338 | 1,965,611 | 182,376,148 |
| 18,789 | 18,034 | 640,641 | 601,518 | 62,314,334 |
| 206 | 187 | 2,983 | 2,978 | 219,932 |
| 6,949 | 6,361 | 190,724 | 182,443 | 16,428,404 |
| 23,930 | 23,860 | 969,344 | 884,233 | 83,285,869 |
| 607 | 493 | 9,159 | 8,922 | 660,035 |
| 11,184 | 10,656 | 362,186 | 359,049 | 33,539,837 |
| 35,752 | 35,036 | 1,432,262 | 1,425,048 | 135,508,292 |
| 36,434 | 36,428 | 1,454,377 | 1,491,973 | 141,375,900 |
| 16,707 | 16,438 | 625,422 | 623,955 | 60,328,717 |
| 21,859 | 19,717 | 1,114,714 | 1,158,774 | 118,773,154 |
| 12,718 | 12,022 | 506,001 | 514,350 | 46,066,042 |
| 8,042 | 8,725 | 484,527 | 425,177 | 44,009,011 |
| 14,251 | 13,497 | 643,726 | 606,115 | 57,269,147 |
| 154 | 102 | 3,661 | 1,498 | 145,391 |
| 6,569 | 6,001 | 380,523 | 350,054 | 28,949,156 |
| 24,787 | 23,692 | 1,732,725 | 1,671,392 | 164,918,403 |
| 926 | 836 | 18,240 | 13,775 | 1,205,706 |
| 3,919 | 3,792 | 131,889 | 128,517 | 11,745,943 |
| 8,591 | 8,446 | 283,500 | 284,098 | 23,029,130 |
| 3,670 | 3,907 | 148,261 | 137,423 | 13,077,152 |
| 11,987 | 11,991 | 1,120,123 | 1,047,671 | 96,942,887 |
| 386,122 | 374,874 | 16,388,701 | 16,004,838 | 1,527,909,572 |
| 26,878 | 26,953 | 1,150,761 | 1,149,159 | 117,219,016 |

含まない集計結果であり、工業統計調査との単純比較ができないため、前回対比を表示しない。

資料：工業統計調査・経済センサスー活動調査

7 商

1 商 業

| 年 次 | 事業所数 (事業所) | 指 数 (平成14年=100) | 従業者数 (人) | |
|-------|----------------------|-----------------|----------------|--------------|
| 平成14年 | 旧 富 士 宮 市 旧 芝 川 町 | 1,551 95 | 100.0 100.0 | 9,079 254 |
| 19 | 旧 富 士 宮 市 旧 芝 川 町 | 1,379 80 | 88.9 84.2 | 8,725 243 |
| 26 | 富 士 宮 市 | 1,159 | 70.4 | 7,599 |
| 28 | 富 士 宮 市 | 1,316 | 80.0 | 8,967 |
| 令和3年 | 富 士 宮 市 | 1,216 | 73.9 | 8,998 |

2 産 業 分 類 別 事 業 所 数 ・ 従

| 産 業 分 類 | 平 成 28 年 | | |
|---------------------|---------------|-------------|------------------|
| | 事業所数 (事業所) | 従業者数 (人) | 年間商品販売額 (百万円) |
| 総 数 | 1,316 | 8,967 | 169,782 |
| 50 各種商品卸売業 | 1 | 6 | X |
| 51 繊維・衣服等卸売業 | 7 | 60 | 4,850 |
| 52 飲食料品卸売業 | 65 | 615 | 21,487 |
| 53 建築材料、鉱物・金属材料等卸売業 | 62 | 446 | 1,477 |
| 54 機械器具卸売業 | 44 | 230 | 7,726 |
| 55 その他の卸売業 | 56 | 316 | X |
| 56 各種商品小売業 | 1 | 336 | X |
| 57 織物・衣服・身の回り品小売業 | 155 | 602 | 6,833 |
| 58 飲食料品小売業 | 324 | 3,079 | 34,121 |
| 59 機械器具小売業 | 154 | 850 | 20,762 |
| 60 その他の小売業 | 424 | 2,337 | X |
| 61 無店舗小売業 | 22 | 74 | 1,552 |

注1：産業分類別の結果では、回答内容の不備等により産業分類の格付が十分に行えなかった事業所(企業等)

業

の 推 移

平成14年 6月 1日現在 (卸売・小売業)
 平成19年 6月 1日現在 (卸売・小売業)
 平成26年 7月 1日現在 (卸売・小売業)
 平成28年 6月 1日現在 (卸売・小売業)
 令和 3年 6月 1日現在 (卸売・小売業)

| 年間商品販売額 (百万円) | 指 数 (平成14年=100) | 1事業所あたりの 年間商品販売額 (百万円) | 1事業所あたりの 従業者数 (人) |
|---------------|-----------------|---------------------------|----------------------|
| 175,893 | 100.0 | 113 | 5.9 |
| 3,679 | 100.0 | 39 | 2.7 |
| 179,340 | 102.0 | 130 | 6.3 |
| 3,079 | 83.7 | 38 | 3.0 |
| 165,471 | 92.1 | 143 | 6.6 |
| 169,782 | 94.5 | 129 | 6.8 |
| 169,862 | 94.6 | 140 | 7.4 |

資料：商業統計調査、経済センサスー活動調査

業 者 数 ・ 年 間 商 品 販 売 額 の 推 移

| 産 業 分 類 | 令 和 3 年 | | |
|---------------------|---------------|-------------|------------------|
| | 事業所数 (事業所) | 従業者数 (人) | 年間商品販売額 (百万円) |
| 総 数 | 1,216 | 8,998 | 169,862 |
| 50 各種商品卸売業 | - | - | - |
| 51 繊維・衣服等卸売業 | 4 | 55 | 2,789 |
| 52 飲食料品卸売業 | 53 | 558 | 17,771 |
| 53 建築材料、鉱物・金属材料等卸売業 | 60 | 413 | 12,699 |
| 54 機械器具卸売業 | 47 | 248 | 8,716 |
| 55 その他の卸売業 | 57 | 390 | 9,306 |
| 56 各種商品小売業 | 2 | 562 | X |
| 57 織物・衣服・身の回り品小売業 | 127 | 539 | 6,128 |
| 58 飲食料品小売業 | 284 | 2,917 | 36,688 |
| 59 機械器具小売業 | 152 | 825 | 20,444 |
| 60 その他の小売業 | 397 | 2,347 | X |
| 61 無店舗小売業 | 33 | 144 | 7,142 |

資料：経済センサスー活動調査

については、上位分類に含めて集計しているため、内訳の合計と上位分類の数値が一致しないことがある。

3 産 業 分 類 別 事 業 所 数 ・ 従 業

| 産 業 分 類 | | 事業所数 (事業所) | 従業者数 (人) | 年間商品販売額(百万円) |
|---------|---------------------------------|---------------|-------------|--------------|
| 総 | 数 | 1,216 | 8,998 | 169,862 |
| 卸 | 業 | 221 | 1,664 | 51,281 |
| 小 | 業 | 995 | 7,334 | 118,581 |
| 50 | 各種商品卸売業 | - | - | - |
| 51 | 繊維・衣服等卸売業 | 4 | 55 | 2,789 |
| 511 | 繊維品卸売業(衣服、身の回り品を除く) | - | - | - |
| 512 | 衣服卸売業 | 2 | 53 | X |
| 513 | 身の回り品卸売業 | 2 | 2 | X |
| 52 | 飲食料品卸売業 | 53 | 558 | 17,771 |
| 521 | 農畜産物・水産物卸売業 | 19 | 201 | 5,998 |
| 522 | 食料・飲料卸売業 | 33 | 340 | 11,773 |
| 53 | 建築材料、鉱物・金属材料等卸売業 | 60 | 413 | 12,699 |
| 531 | 建築材料卸売業 | 22 | 156 | 7,634 |
| 532 | 化学製品卸売業 | 5 | 24 | 643 |
| 533 | 石油・鉱物卸売業 | 8 | 87 | 2,455 |
| 534 | 鉄鋼製品卸売業 | 2 | 10 | X |
| 535 | 非鉄金属卸売業 | 4 | 14 | X |
| 536 | 再生資源卸売業 | 19 | 122 | 1,611 |
| 54 | 機械器具卸売業 | 47 | 248 | 8,716 |
| 541 | 産業機械器具卸売業 | 23 | 125 | 4,667 |
| 542 | 自動車卸売業 | 20 | 87 | 2,463 |
| 543 | 電気機械器具卸売業 | 1 | 14 | X |
| 549 | その他の機械器具卸売業 | 3 | 22 | X |
| 55 | その他の卸売業 | 57 | 390 | 9,306 |
| 551 | 家具・建具・じゅう器等卸売業 | 3 | 23 | 300 |
| 552 | 医薬品・化粧品等卸売業 | 12 | 89 | 1,120 |
| 553 | 紙・紙製品卸売業 | 10 | 60 | 3,134 |
| 559 | 他に分類されない卸売業 | 31 | 196 | 4,752 |
| 56 | 各種商品小売業 | 2 | 562 | X |
| 561 | 百貨店・総合スーパー | 1 | 543 | X |
| 569 | その他の各種商品小売業 (従業者が常時50人未満のもの) | 1 | 19 | X |

注1：合計欄には格付不能の事業所及び年間販売額のない管理、補助的経済活動を行う事業所を含めて

者数・年間商品販売額等

令和3年6月1日現在（卸売・小売業）

| 産 業 分 類 | 事業所数 (事業所) | 従業者数 (人) | 年間商品販売額(百万円) |
|---------------------------|---------------|--------------|---------------|
| 57 織物・衣服・身の回り品小売業 | 127 | 539 | 6,128 |
| 571 呉服・服地・寝具小売業 | 23 | 68 | 302 |
| 572 男子服小売業 | 17 | 63 | 1,025 |
| 573 婦人・子供服小売業 | 49 | 231 | 2,807 |
| 574 靴・履物小売業 | 12 | 43 | 430 |
| 579 その他の織物・衣服・身の回り品小売業 | 26 | 134 | 1,564 |
| 58 飲食料品小売業 | 284 | 2,917 | 36,688 |
| 581 各種食料品小売業 | 28 | 1,004 | 24,093 |
| 582 野菜・果実小売業 | 18 | 46 | 20 |
| 583 食肉小売業 | 10 | 78 | 709 |
| 584 鮮魚小売業 | 10 | 51 | 384 |
| 585 酒小売業 | 21 | 86 | 641 |
| 586 菓子・パン小売業 | 50 | 307 | 1,111 |
| 589 その他の飲食料品小売業 | 144 | 1,329 | 9,731 |
| 59 機械器具小売業 | 152 | 825 | 20,444 |
| 591 自動車小売業 | 93 | 570 | 13,542 |
| 592 自転車小売業 | 7 | 15 | 108 |
| 593 機械器具小売業（自動車・自転車を除く） | 52 | 240 | 6,794 |
| 60 その他の小売業 | 397 | 2,347 | X |
| 601 家具・建具・畳小売業 | 24 | 86 | 1,309 |
| 602 じゅう器小売業 | 19 | 72 | 500 |
| 603 医薬品・化粧品小売業 | 97 | 708 | 13,398 |
| 604 農耕用品小売業 | 24 | 194 | 2,306 |
| 605 燃料小売業 | 65 | 352 | 9,953 |
| 606 書籍・文房具小売業 | 32 | 239 | 2,785 |
| 607 スポーツ用品・がん具・娯楽用品・楽器小売業 | 21 | 91 | 545 |
| 608 写真機・時計・眼鏡小売業 | 21 | 65 | 645 |
| 609 他に分類されない小売業 | 91 | 522 | X |
| 61 無店舗小売業 | 33 | 144 | 7,142 |
| 611 通信販売・訪問販売小売業 | 25 | 93 | 6,170 |
| 612 自動販売機による小売業 | - | - | - |
| 619 その他の無店舗小売業 | 8 | 51 | 972 |

資料：経済センサスー活動調査

いるため、内訳の積み上げと一致しない。

4 県内各市別事業所数・従業者数

| 市 別 | 事 業 所 数 (事 業 所) | | | | 従 業 者 | |
|-----------|-------------------|---------|-----------|-------------|----------|---------|
| | 平 成 28 年 | 令 和 3 年 | 構 成 比 (%) | 前 回 対 比 (%) | 平 成 28 年 | 令 和 3 年 |
| 県 計 | 36,295 | 33,451 | 100.0 | △ 7.8 | 261,506 | 269,340 |
| 市 計 | 34,078 | 31,368 | 93.8 | △ 8.0 | 247,025 | 254,365 |
| 町 計 | 2,217 | 2,083 | 6.2 | △ 6.0 | 14,481 | 14,975 |
| 静 岡 市 | 8,025 | 7,467 | 22.3 | △ 7.0 | 61,885 | 62,488 |
| 浜 松 市 | 7,615 | 6,886 | 20.6 | △ 9.6 | 58,204 | 61,255 |
| 沼 津 市 | 2,100 | 1,978 | 5.9 | △ 5.8 | 16,175 | 16,606 |
| 熱 海 市 | 494 | 421 | 1.3 | △ 14.8 | 2,482 | 2,411 |
| 三 島 市 | 964 | 889 | 2.7 | △ 7.8 | 6,274 | 6,187 |
| 富 士 宮 市 | 1,140 | 1,038 | 3.1 | △ 8.9 | 7,266 | 7,602 |
| 伊 東 市 | 864 | 793 | 2.4 | △ 8.2 | 4,905 | 4,784 |
| 島 田 市 | 935 | 866 | 2.6 | △ 7.4 | 5,944 | 6,204 |
| 富 士 市 | 2,355 | 2,264 | 6.8 | △ 3.9 | 16,543 | 17,195 |
| 磐 田 市 | 1,349 | 1,196 | 3.6 | △ 11.3 | 9,385 | 10,184 |
| 焼 津 市 | 1,398 | 1,295 | 3.9 | △ 7.4 | 9,400 | 9,552 |
| 掛 川 市 | 997 | 913 | 2.7 | △ 8.4 | 6,764 | 7,124 |
| 藤 枝 市 | 1,340 | 1,166 | 3.5 | △ 13.0 | 9,740 | 9,932 |
| 御 殿 場 市 | 782 | 773 | 2.3 | △ 1.2 | 6,639 | 6,834 |
| 袋 井 市 | 650 | 613 | 1.8 | △ 5.7 | 5,222 | 5,649 |
| 下 田 市 | 431 | 385 | 1.2 | △ 10.7 | 2,099 | 1,864 |
| 裾 野 市 | 306 | 280 | 0.8 | △ 8.5 | 3,443 | 3,435 |
| 湖 西 市 | 450 | 395 | 1.2 | △ 12.2 | 2,899 | 2,953 |
| 伊 豆 市 | 336 | 287 | 0.9 | △ 14.6 | 1,845 | 1,738 |
| 御 前 崎 市 | 259 | 240 | 0.7 | △ 7.3 | 1,642 | 1,724 |
| 菊 川 市 | 351 | 345 | 1.0 | △ 1.7 | 2,496 | 2,590 |
| 伊 豆 の 国 市 | 400 | 389 | 1.2 | △ 2.8 | 2,278 | 2,524 |
| 牧 之 原 市 | 537 | 489 | 1.5 | △ 8.9 | 3,495 | 3,530 |

注1：管理、補助的経済活動のみを行う事業所、産業再分類が格付不能の事業所、卸売の商品販売額及び

・年間商品販売額（卸売・小売業）

平成28年6月1日現在
令和 3年6月1日現在

| 数（人） | | 年間商品販売額（百万円） | | | |
|--------|--------|--------------|------------|--------|--------|
| 構成比(%) | 前対比(%) | 平成 28 年 | 令和 3 年 | 構成比(%) | 前対比(%) |
| 100.0 | 3.0 | 10,881,426 | 10,746,298 | 100.0 | △ 1.2 |
| 94.4 | 3.0 | 10,448,304 | 10,298,414 | 95.8 | △ 1.4 |
| 5.6 | 3.4 | 433,122 | 447,882 | 4.2 | 3.4 |
| 23.2 | 1.0 | 2,969,190 | 2,897,570 | 27.0 | △ 2.4 |
| 22.7 | 5.2 | 2,856,795 | 2,791,731 | 26.0 | △ 2.3 |
| 6.2 | 2.7 | 830,893 | 768,789 | 7.2 | △ 7.5 |
| 0.9 | △ 2.9 | 61,359 | 44,401 | 0.4 | △ 27.6 |
| 2.3 | △ 1.4 | 186,746 | 197,480 | 1.8 | 5.7 |
| 2.8 | 4.6 | 169,782 | 169,862 | 1.6 | 0.0 |
| 1.8 | △ 2.5 | 115,683 | 95,581 | 0.9 | △ 17.4 |
| 2.3 | 4.4 | 157,174 | 191,659 | 1.8 | 21.9 |
| 6.4 | 3.9 | 705,480 | 640,227 | 6.0 | △ 9.2 |
| 3.8 | 8.5 | 297,906 | 306,132 | 2.8 | 2.8 |
| 3.5 | 1.6 | 351,623 | 313,029 | 2.9 | △ 11.0 |
| 2.6 | 5.3 | 196,366 | 211,413 | 2.0 | 7.7 |
| 3.7 | 2.0 | 355,572 | 330,752 | 3.1 | △ 7.0 |
| 2.5 | 2.9 | 184,226 | 180,557 | 1.7 | △ 2.0 |
| 2.1 | 8.2 | 205,236 | 273,665 | 2.5 | 33.3 |
| 0.7 | △ 11.2 | 42,881 | 41,678 | 0.4 | △ 2.8 |
| 1.3 | △ 0.2 | 402,734 | 510,178 | 4.7 | 26.7 |
| 1.1 | 1.9 | 85,993 | 72,319 | 0.7 | △ 15.9 |
| 0.6 | △ 5.8 | 31,675 | 29,107 | 0.3 | △ 8.1 |
| 0.6 | 5.0 | 33,171 | 30,867 | 0.3 | △ 6.9 |
| 1.0 | 3.8 | 65,743 | 59,464 | 0.6 | △ 9.6 |
| 0.9 | 10.8 | 51,963 | 58,742 | 0.5 | 13.0 |
| 1.3 | 1.0 | 90,113 | 83,211 | 0.8 | △ 7.7 |

資料：商業統計調査、経済センサスー活動調査

仲介手数料のいずれの金額も無い事業所は含まない。

8 金

1 金融機関別店舗数

各年12月末現在（単位：店舗）

| 年次 | 総数 | 普通銀行 | 信用金庫 | 農業協同組合 | 労働金庫 |
|------|----|------|------|--------|------|
| 令和2年 | 37 | 9 | 15 | 12 | 1 |
| 3 | 37 | 9 | 15 | 12 | 1 |
| 4 | 25 | 9 | 15 | - | 1 |
| 5 | 25 | 9 | 15 | - | 1 |
| 6 | 25 | 9 | 15 | - | 1 |

資料：富士金融懇話会

2 金融機関預金額

各年12月末現在（単位：百万円）

| 年次 | 総額 | 要求払預金 | 定期性預金 | その他預金 |
|------|---------|---------|---------|-------|
| 令和2年 | 846,390 | 443,324 | 399,134 | 3,932 |
| 3 | 870,651 | 476,893 | 390,097 | 3,661 |
| 4 | 730,110 | 428,673 | 297,667 | 3,770 |
| 5 | 740,787 | 437,441 | 299,174 | 4,172 |
| 6 | 752,576 | 442,591 | 305,251 | 4,734 |

注1：当座・普通・通知の合計を要求払預金とし、定期預金・定期積金の合計を定期性預金とする。

資料：富士金融懇話会

3 金融機関貸出金

各年12月末現在（単位：百万円）

| 年次 | 総額 | 手形貸付 | 証書貸付 | 当座貸越 | 割引手形 |
|------|---------|-------|---------|--------|-------|
| 令和2年 | 391,407 | 5,113 | 353,359 | 30,148 | 2,787 |
| 3 | 404,085 | 5,319 | 361,843 | 33,707 | 3,216 |
| 4 | 370,808 | 6,067 | 328,583 | 32,633 | 3,525 |
| 5 | 370,033 | 5,362 | 327,525 | 34,167 | 2,979 |
| 6 | 368,254 | 5,187 | 327,639 | 32,995 | 2,433 |

注1：信用金庫・労働金庫・農協を含む。

資料：富士金融懇話会

注2：「富士宮農業協同組合」の合併に伴い、令和4年分より農協は除く。

融

4 金融機関別預金残高

各年12月末現在（単位：百万円）

| 年次 | 総額 | 普通銀行 | |
|------|---------|---------|---------|
| | | 信用金庫 | 農業協同組合 |
| | | 労働金庫 | |
| 令和2年 | 846,390 | 678,864 | 167,526 |
| 3 | 870,651 | 702,172 | 168,479 |
| 4 | 730,110 | 730,110 | - |
| 5 | 740,787 | 740,787 | - |
| 6 | 752,576 | 752,576 | - |

資料：富士金融懇話会

5 金融機関別貸出高

各年12月末現在（単位：百万円）

| 年次 | 総額 | 普通銀行 | |
|------|---------|---------|--------|
| | | 信用金庫 | 農業協同組合 |
| | | 労働金庫 | |
| 令和2年 | 391,407 | 348,038 | 43,369 |
| 3 | 404,085 | 360,045 | 44,040 |
| 4 | 370,808 | 370,808 | - |
| 5 | 370,033 | 370,033 | - |
| 6 | 368,254 | 368,254 | - |

資料：富士金融懇話会

9 運

1 乗車人員の推移

(単位：人)

| 年 度 | 富 士 宮 駅 | | | 西 富 士 宮 駅 | | |
|------|---------|---------|-------|-----------|---------|-------|
| | 乗車人員 | 前年対比(%) | 一日平均 | 乗車人員 | 前年対比(%) | 一日平均 |
| 令和2年 | 641,868 | 73.3 | 1,759 | 378,840 | 83.7 | 1,038 |
| 3 | 671,366 | 104.6 | 1,839 | 383,457 | 101.2 | 1,051 |
| 4 | 744,294 | 110.9 | 2,039 | 410,306 | 107.0 | 1,124 |
| 5 | 793,257 | 106.6 | 2,167 | 422,855 | 103.1 | 1,155 |
| 6 | 821,745 | 103.6 | 2,251 | 423,900 | 100.2 | 1,161 |

| 年 度 | 芝 川 駅 | | | 稲 子 駅 | | |
|------|--------|---------|------|-------|---------|------|
| | 乗車人員 | 前年対比(%) | 一日平均 | 乗車人員 | 前年対比(%) | 一日平均 |
| 令和2年 | 44,863 | 79.6 | 123 | 2,321 | 84.6 | 6 |
| 3 | 41,174 | 91.8 | 113 | 3,104 | 133.7 | 9 |
| 4 | 39,317 | 95.5 | 108 | 2,725 | 87.8 | 7 |
| 5 | 36,664 | 93.3 | 100 | 2,723 | 99.9 | 7 |
| 6 | 38,017 | 103.7 | 104 | 3,185 | 117.0 | 9 |

資料：東海旅客鉄道（株）静岡支社

2 一般路線バス利用状況

| 年 度 | 路 線 数 | 運 行 バス台数 (台) | 一日平均 運転キロ数 (km) | 一日平均乗車人員 | | |
|------|-------|--------------------|-----------------------|------------|--------------|--------------|
| | | | | 総 数 (人) | 定 期 外 (人) | 定 期 券 (人) |
| 令和2年 | 19 | 29 | 1,492.3 | 805 | 694 | 111 |
| 3 | 19 | 29 | 1,541.5 | 934 | 770 | 164 |
| 4 | 18 | 31 | 1,640.0 | 953 | 764 | 189 |
| 5 | 18 | 35 | 1,693.7 | 980 | 788 | 192 |
| 6 | 18 | 35 | 1,703.2 | 1,015 | 825 | 190 |

資料：富士急静岡バス（株）・山梨交通（株）

3 宮バス利用状況

(単位：人)

| 年 度 | 乗車人員 |
|------|--------|
| 令和2年 | 62,473 |
| 3 | 61,913 |
| 4 | 64,643 |
| 5 | 70,789 |
| 6 | 68,999 |

資料：市民生活課

輸

4 タクシー利用状況

| 年 度 | 保有台数 (台) | | 乗車延人員 (人) |
|------|----------|--|--------------|
| | 普通車 | | |
| 令和2年 | 106 | | 254,883 |
| 3 | 105 | | 277,220 |
| 4 | 105 | | 342,140 |
| 5 | 104 | | 373,301 |
| 6 | 105 | | 394,088 |

注1：市内タクシー会社（6社）の合計。

資料：静岡県タクシー協会

5 宮タク利用状況

| 年 度 | 乗 車 人 員 |
|------|------------------|
| 令和2年 | 9,705 (9エリア運行) |
| 3 | 11,244 (9エリア運行) |
| 4 | 12,604 (11エリア運行) |
| 5 | 13,616 (11エリア運行) |
| 6 | 14,918 (10エリア運行) |

資料：市民生活課

6 自動車保有台数の推移

| 年 次 | 各年4月1日現在 (単位：台) | | | | | | | | | | |
|------|-----------------|---------|--------|---------|-------|-------|-----|--------|-----|--------|-------|
| | 総数 | 前年対比(%) | 乗用車 | 前年対比(%) | 準乗用車 | トラック等 | バス | 軽四輪 | 三輪車 | 二輪車 | 小型特殊 |
| 令和3年 | 114,042 | 100.1 | 47,359 | 99.5 | 2,191 | 4,342 | 107 | 46,008 | 7 | 12,285 | 1,743 |
| 4 | 113,873 | 99.9 | 46,672 | 98.5 | 2,248 | 4,305 | 100 | 46,465 | 7 | 12,300 | 1,776 |
| 5 | 113,428 | 99.6 | 45,999 | 98.6 | 2,273 | 4,258 | 93 | 46,777 | 7 | 12,250 | 1,771 |
| 6 | 113,032 | 99.7 | 45,530 | 99.0 | 2,302 | 4,236 | 92 | 46,885 | 7 | 12,210 | 1,770 |
| 7 | 112,774 | 99.8 | 45,045 | 98.9 | 2,325 | 4,203 | 90 | 47,203 | 7 | 12,125 | 1,776 |

資料：静岡県自動車保有台数調査

10 土木・建築

1 道路の状況

令和6年4月1日現在

| 種別 | 路線数 | 実延長 (m) | 舗装路 (m) | 舗装率 (%) | 未舗装 (m) |
|----|-------|-----------|-----------|---------|---------|
| 市道 | 3,497 | 1,168,731 | 1,049,229 | 89.8 | 119,502 |
| 県道 | 16 | 170,486 | 166,177 | 97.5 | 4,309 |
| 国道 | 3 | 55,068 | 55,068 | 100.0 | - |

| 種別 | 橋梁 | |
|----|---------|--------|
| | 個数 (箇所) | 延長 (m) |
| 市道 | 829 | 7,109 |
| 県道 | 165 | 3,230 |
| 国道 | 54 | 1,007 |

資料：管理課

2 市道の状況

各年4月1日現在

| 年次 | 種類別路線数 | | | |
|------|--------|----|----|-------|
| | 総数 | 1級 | 2級 | その他 |
| 令和3年 | 3,477 | 83 | 88 | 3,306 |
| 4 | 3,481 | 83 | 88 | 3,310 |
| 5 | 3,487 | 83 | 88 | 3,316 |
| 6 | 3,491 | 83 | 88 | 3,320 |
| 7 | 3,497 | 83 | 88 | 3,326 |

| 年次 | 実延長 (km) | | | |
|------|----------|-----|-----|-----|
| | 総延長 | 1級 | 2級 | その他 |
| 令和3年 | 1,163 | 128 | 118 | 917 |
| 4 | 1,164 | 128 | 118 | 918 |
| 5 | 1,165 | 128 | 118 | 919 |
| 6 | 1,167 | 128 | 118 | 921 |
| 7 | 1,169 | 128 | 118 | 923 |

資料：管理課

3 市道幅員別内訳

各年4月1日現在 (単位：km)

| 年次 | 改良済 | | 未改良 | | |
|------|-----------|-----------|-----------|-----------|-----------|
| | 車道5.5 m未満 | 車道5.5 m以上 | 車道3.5 m未満 | 車道3.5 m以上 | 車道5.5 m以上 |
| 令和3年 | 418 | 206 | 474 | 50 | 14 |
| 4 | 420 | 208 | 472 | 50 | 14 |
| 5 | 424 | 209 | 468 | 50 | 14 |
| 6 | 426 | 211 | 467 | 49 | 14 |
| 7 | 427 | 211 | 468 | 49 | 14 |

資料：管理課

・ 都 市 計 画

4 道 路 ・ 河 川 の 管 理 状 況

(単位：件)

| 年 度 | 総 数 | 道路河川の占用 | 土 地 境 界 | 通 行 制 限 |
|------|--------|---------|---------|---------|
| 令和2年 | 23,591 | 22,865 | 225 | 498 |
| 3 | 24,329 | 23,549 | 219 | 561 |
| 4 | 25,199 | 24,357 | 216 | 626 |
| 5 | 25,918 | 25,107 | 220 | 591 |
| 6 | 26,485 | 25,749 | 201 | 535 |

注1：道路・河川の占用については、廃止された物件数は含まない。

資料：管理課

5 市 道 舗 装 状 況

各年4月1日現在 (単位：km)

| 年 次 | 舗 装 済 | | | 舗 装 率 (%) | 未 舗 装 |
|------|-------|-------|---------|--------------|-------|
| | 総 数 | セメント系 | アスファルト系 | | |
| 令和3年 | 1,043 | 222 | 821 | 89.7 | 119 |
| 4 | 1,045 | 221 | 824 | 89.8 | 119 |
| 5 | 1,047 | 220 | 827 | 89.8 | 119 |
| 6 | 1,048 | 219 | 829 | 89.8 | 119 |
| 7 | 1,049 | 219 | 830 | 89.8 | 120 |

資料：管理課

6 用 途 別 建 築 確 認 件 数

(単位：件)

| 年 度 | 総 数 | 住宅・共同住宅 | 併用住宅 | 工 場 | その他 | 工作物・昇降機 |
|------|-----|---------|------|-----|-----|---------|
| 令和2年 | 655 | 520 | 6 | 16 | 75 | 38 |
| 3 | 657 | 552 | 9 | 13 | 51 | 32 |
| 4 | 632 | 521 | 8 | 15 | 64 | 24 |
| 5 | 571 | 496 | 5 | 10 | 45 | 15 |
| 6 | 566 | 467 | 7 | 6 | 69 | 17 |

注1：指定確認検査機関受付分を含む。

資料：建築住宅課

7 市営住宅の現況

令和7年4月1日現在（単位：戸）

| 名称 | 住所 | 建築年度 | 総数 | | 構造別戸数 | |
|-----------|---------------|---------|------|-----|-------|-----|
| | | | 管理戸数 | 入居数 | 簡平・簡二 | 中耐 |
| 市営富士見ヶ丘住宅 | 富士見ヶ丘855番地 | S56～S60 | 72 | 49 | — | 72 |
| 市営月の輪住宅 | 星山979番地の1 | S61～H2 | 96 | 55 | — | 96 |
| 市営白尾住宅 | 野中1060番地の1 | H9～H22 | 142 | 123 | — | 142 |
| 市営万野住宅 | 万野原新田2992番地の2 | H28～R6 | 184 | 171 | — | 152 |
| 市営小泉住宅 | 小泉2142番地の1 | H4 | 13 | 13 | — | 13 |
| 市営上小泉住宅 | 小泉1645番地 | H5 | 11 | 11 | — | 11 |
| 市営栗倉住宅 | 舟久保町28番地の1 | S47～S55 | 250 | 112 | 38 | 212 |
| 市営下万野住宅 | 万野原新田2949番地 | H6 | 14 | 14 | — | 14 |
| 計 | | | 782 | 548 | 38 | 712 |

注1：簡平—簡易耐火構造平家建・中耐—中層耐火構造

資料：建築住宅課

8 住宅・土地統計調査住宅数

各年10月1日現在（単位：戸）

| 年次 | 住宅総数 | | | | | | | | 住宅以外 で人が居 住する建 物数 | 空き家率 |
|-------------|--------|--------|------------|------------|--------|-------------|-------|-----|----------------------------|-------|
| | 総数 | 居住世帯あり | | | 居住世帯なし | | | 建築中 | | |
| | | 総数 | 同居世帯 なし | 同居世帯 あり | 総数 | 一時現在 者のみ | 空き家 | | | |
| 平成20年 旧富士宮市 | 49,490 | 43,200 | 43,100 | 100 | 6,290 | 220 | 5,800 | 270 | 50 | 11.7% |
| 25 富士宮市 | 52,310 | 46,710 | 46,590 | 130 | 5,600 | 450 | 5,040 | 110 | 100 | 10.0% |
| 30 富士宮市 | 55,290 | 48,670 | 48,520 | 140 | 6,620 | 40 | 6,510 | 60 | 90 | 11.8% |
| 令和5年 富士宮市 | 60,520 | 50,720 | 50,210 | 510 | 9,810 | 140 | 9,590 | 70 | 60 | 15.8% |

資料：住宅・土地統計調査

注1：統計表の数値は、表章単位未満の位で四捨五入しているため、総数と内訳の合計は必ずしも一致しない。

注2：住宅・土地統計調査は標本調査であるため、統計表の数値は標本誤差を含んでいる。

注3：総務省統計局が公開する市区町村の結果については、市、区及び人口1万5千人以上の町村を表章の対象としているため、旧芝川町の結果は表章されていない。

9 新設住宅着工戸数利用関係別表

| 年度 | 総数 | | 持家 | | 貸家 | | 給与住宅 | | 分譲住宅 | |
|------|-----------|-------------------|-----------|-------------------|-----------|-------------------|-----------|-------------------|-----------|-------------------|
| | 戸数 (戸) | 床面積 の合計 (㎡) | 戸数 (戸) | 床面積 の合計 (㎡) | 戸数 (戸) | 床面積 の合計 (㎡) | 戸数 (戸) | 床面積 の合計 (㎡) | 戸数 (戸) | 床面積 の合計 (㎡) |
| 令和2年 | 804 | 69,579 | 411 | 48,137 | 262 | 10,690 | 2 | 192 | 86 | 9,204 |
| 3 | 828 | 76,317 | 397 | 46,698 | 271 | 15,070 | 4 | 750 | 119 | 12,697 |
| 4 | 632 | 60,740 | 360 | 41,278 | 127 | 6,567 | 1 | 86 | 110 | 11,695 |
| 5 | 823 | 65,656 | 343 | 39,095 | 341 | 14,092 | 1 | 80 | 109 | 11,414 |
| 6 | 671 | 59,782 | 341 | 37,858 | 174 | 7,839 | 3 | 267 | 122 | 12,836 |

資料：新設住宅着工統計

(静岡県住まいづくり課)

建築着工統計調査住宅着工統計

1 0 都市公園種類別数・面積の推移

各年4月1日現在（単位：箇所、㎡）

| 年次 | 総数 | 総積 | 街区公園 | | 近隣公園 | |
|------|----|---------|------|--------|------|--------|
| | | | 数 | 面積 | 数 | 面積 |
| 令和3年 | 33 | 857,823 | 26 | 56,311 | 2 | 41,031 |
| 4 | 33 | 857,823 | 26 | 56,311 | 2 | 41,031 |
| 5 | 33 | 857,823 | 26 | 56,311 | 2 | 41,031 |
| 6 | 33 | 857,823 | 26 | 56,311 | 2 | 41,031 |
| 7 | 34 | 864,015 | 27 | 62,503 | 2 | 41,031 |

| 年次 | 風致公園 | | 総合公園 | |
|------|------|---------|------|---------|
| | 数 | 面積 | 数 | 面積 |
| 令和3年 | 4 | 612,481 | 1 | 148,000 |
| 4 | 4 | 612,481 | 1 | 148,000 |
| 5 | 4 | 612,481 | 1 | 148,000 |
| 6 | 4 | 612,481 | 1 | 148,000 |
| 7 | 4 | 612,481 | 1 | 148,000 |

資料：花と緑と水の課

1 1 風致地区

令和7年4月1日現在（単位：㎡）

| 名称 | 面積 | |
|-----------|-----------|---------|
| | 一 種 | 二 種 |
| 浅間大社風致地区 | 81,000 | 3,000 |
| 舞々木風致地区 | 70,000 | 100,000 |
| 山本・高原風致地区 | 470,000 | 20,000 |
| 明星山風致地区 | 780,000 | 540,000 |
| 富士川風致地区 | 190,000 | 40,000 |
| 黒山風致地区 | 850,000 | - |
| 白尾山風致地区 | 690,000 | 290,000 |
| 西ノ山風致地区 | 1,650,000 | - |
| 計 | 4,781,000 | 993,000 |

資料：花と緑と水の課

1 2 用途地域別面積

令和7年4月1日現在

| 種類 | 面積 (ha) | 構成比 (%) |
|--------------|---------|---------|
| 総数 | 2,303.9 | 100.0 |
| 第1種低層住居専用地域 | 849.2 | 36.9 |
| 第2種低層住居専用地域 | 7.5 | 0.3 |
| 第1種中高層住居専用地域 | 153.5 | 6.7 |
| 第2種中高層住居専用地域 | 225.4 | 9.8 |
| 第1種住居地域 | 397.4 | 17.2 |
| 第2種住居地域 | 229.2 | 9.9 |
| 準住居地域 | 0.6 | 0.0 |
| 近隣商業地域 | 89.1 | 3.9 |
| 商業地域 | 49.0 | 2.1 |
| 準工業地域 | 89.8 | 3.9 |
| 工業地域 | 158.8 | 6.9 |
| 工業専用地域 | 54.4 | 2.4 |

資料：都市計画課

13 都 市 公 園

令和7年4月1日現在

| 名 称 | 所 在 地 | 種 別 | 面 積 (㎡) |
|------------|------------|------|---------|
| 淀川北公園 | 淀川町27番1 | 街区公園 | 1,596 |
| 淀川中公園 | 淀川町23番1 | 〃 | 1,344 |
| 淀川南公園 | 淀川町4番 | 〃 | 1,122 |
| 神田川北公園 | 神田川町24番 | 〃 | 1,551 |
| 神田川南公園 | 神田川町18番 | 〃 | 2,514 |
| 星山台公園 | 星山143番2 | 〃 | 1,849 |
| 高原長峰北公園 | 貫戸324番30 | 〃 | 1,038 |
| 中尾公園 | 西小泉町5番6 | 〃 | 2,232 |
| 城山公園 | 元城町1689番 | 近隣公園 | 22,272 |
| 天母山自然公園 | 山宮3696番103 | 風致公園 | 16,348 |
| 明星山公園 | 星山1167番1 | 〃 | 488,670 |
| 向田公園 | 西小泉町27番1 | 街区公園 | 4,439 |
| 大中里公園 | 中里東町465番 | 〃 | 1,950 |
| 野中東公園 | 野中東町79番 | 〃 | 1,916 |
| 西ノ山中央公園 | 青木平415番 | 〃 | 4,506 |
| 万野風穴池田公園 | 山宮2179番 | 風致公園 | 9,993 |
| 黒田北公園 | 黒田340番4 | 街区公園 | 2,801 |
| 清水公園 | 西小泉町45番 | 〃 | 1,837 |
| 青木団地公園 | 外神1550番94 | 〃 | 1,010 |
| 野読公園 | 城北町442番 | 〃 | 1,934 |
| 前田公園 | 前田町135番 | 〃 | 1,937 |
| 押出公園 | 外神東町224番 | 〃 | 3,540 |
| 白尾山公園 | 野中1103番 | 総合公園 | 148,000 |
| 栗倉南公園 | 栗倉南町55番 | 街区公園 | 4,180 |
| 笠井田公園 | 小泉356番21 | 〃 | 942 |
| 外神東公園 | 外神東町113番 | 近隣公園 | 18,759 |
| 上本村公園 | 宮原839番 | 街区公園 | 2,000 |
| 宝田公園 | 大岩1918番 | 〃 | 1,200 |
| 外神東緑地公園 | 外神東町353番 | 〃 | 3,036 |
| 八景台公園 | 野中1045番17 | 〃 | 1,605 |
| 朝霧自然公園 | 麓487番5 | 風致公園 | 97,470 |
| 浅間町フレンドパーク | 浅間町237番20 | 街区公園 | 2,034 |
| 宝町公園 | 宝町760番 | 街区公園 | 2,198 |
| 山本高原公園 | 山本475番1 | 街区公園 | 6,192 |
| 計 | | | 864,015 |

資料：花と緑と水の課

14 都市計画道路

| 当初決定年 | 路線名 | 幅員 (m) | 延長 (m) | 令和7年4月1日現在 |
|----------|--------------|--------|---------------|---------------|
| | | | | 完了・一部完了 (m) |
| 昭和36年 | 吉原大月線 | 12 | 7,220 | 4,000 |
| 36 | 田中阿幸地線 | 16 | 2,140 | 1,210 |
| 36 | 小泉東阿幸地線 | 16 | 1,280 | - |
| 36 | 田中青木線 | 16 | 4,030 | 3,070 |
| 36 | 西富士宮駅大宝坊線 | 16 | 2,260 | 2,260 |
| 36 | 富士宮駅中原線 | 12 | 1,940 | 820 |
| 36 | 野中棒杭線 | 8 | 1,660 | 1,320 |
| 49 | 富士富士宮線 | 21 | 7,280 | 6,080 |
| 49 | 西小泉町線 | 22 | 950 | 950 |
| 49 | 阿幸地青見線 | 16 | 2,030 | 1,980 |
| 51 | 栗倉外神線 | 16 | 3,100 | 1,940 |
| 51 | 黒田出水線 | 18 | 2,640 | - |
| 51 | 山本大中里線 | 18 | 4,100 | - |
| 51 | 万野宮原線 | 16 | 1,740 | - |
| 51 | 二又大岩線 | 16 | 1,100 | 320 |
| 51 | 大岩淀師線 | 20 | 3,220 | 700 |
| 51 | 富士宮駅黒田線 | 16 | 1,000 | 200 |
| 51 | 西富士宮駅大中里線 | 16 | 1,050 | - |
| 53 | 押出長穴線 | 12 | 580 | 580 |
| 53 | 宮原外神線 | 6 | 1,360 | 1,290 |
| 57 | 源道寺駅停車場線 | 12 | 130 | 130 |
| 平成 3年 | 第二東名自動車道 | 33・37 | 4,770 | 4,770 |
| 3 | 岳南北部幹線 | 25 | 6,600 | - |
| 16 | 大岩宮原線(旧二又宮原) | 16 | 1,600 | - |
| 計 | 24路線 | | 63,780 | 31,580 |

資料：都市計画課

1 1 ガス・

1 都市ガス需要

| 年 度 | 総 数 | | 家 庭 用 | |
|------|-------|-------------|-------|-----------|
| | 戸 数 | 使 用 量 | 戸 数 | 使 用 量 |
| 令和2年 | 9,480 | 93,881,293 | 8,705 | 2,777,433 |
| 3 | 9,510 | 101,149,128 | | |
| 4 | 9,724 | 97,325,716 | | |
| 5 | 9,868 | 88,143,173 | | - |
| 6 | 9,943 | 100,458,995 | | |

注1：戸数は加入戸数である。

注2：令和3年度分より、総数のみの公開とする。

2 上水道・簡易

| 年 度 | 行政区域内人口 (人) | 計画給水人口 (人) | 給 水 人 口 (人) | 行政区域内人口 に対する普及率 (%) |
|------|----------------|---------------|----------------|---------------------------|
| 令和2年 | 130,811 | 129,100 | 124,652 | 95.3 |
| 3 | 129,654 | 129,100 | 123,574 | 95.3 |
| 4 | 128,706 | 129,100 | 122,613 | 95.3 |
| 5 | 127,558 | 129,100 | 121,535 | 95.3 |
| 6 | 126,349 | 129,100 | 120,333 | 95.2 |

3 公共下水道

| 年 度 | 下水管理設延長 (km) | | 処 理 区 域 面 積 (ha) | 処 理 区 域 人 口 (千人) (A) |
|------|--------------|-------|---------------------|----------------------------|
| | 汚 水 管 | 雨 水 管 | | |
| 令和2年 | 320.9 | 9.5 | 1,500 | 70.8 |
| 3 | 321.6 | 9.7 | 1,502 | 70.4 |
| 4 | 322.6 | 9.7 | 1,507 | 70.0 |
| 5 | 324.6 | 9.7 | 1,517 | 69.5 |
| 6 | 325.0 | 9.7 | 1,519 | 69.0 |

水 道

状 況 の 推 移

各年度末現在（単位：戸、m³ [45MJ換算]）

| 商 業 用 | | 工 業 用 | | そ の 他 | |
|-------|-----------|-------|------------|-------|---------|
| 戸 数 | 使 用 量 | 戸 数 | 使 用 量 | 戸 数 | 使 用 量 |
| 617 | 1,112,393 | 19 | 89,226,135 | 139 | 765,332 |

-

-

-

資料：静岡ガス（株）

水 道 給 水 状 況

各年度末現在

| 給 水 戸 数 (戸) | 給 水 量 (m ³) | 1 日 平 均 給 水 量 (m ³) | 1人あたり給水量 | |
|----------------|----------------------------|---------------------------------------|--------------------------|------------|
| | | | 年 間 (m ³) | 1 日 (ℓ) |
| 55,170 | 16,365,074 | 44,836 | 131.2 | 360 |
| 55,372 | 16,225,984 | 44,455 | 131.3 | 360 |
| 56,115 | 16,014,718 | 43,876 | 130.6 | 358 |
| 56,678 | 16,154,453 | 44,138 | 132.9 | 363 |
| 57,164 | 15,896,481 | 43,552 | 132.1 | 362 |

資料：水道業務課

整 備 状 況

各年度末現在

| 終 末 処 理 場 | | | 行 政 区 域 人 口 (千 人) (B) | 普 及 率 A/B (%) |
|--------------------------------|----------------|------------------------------|-----------------------------|------------------|
| 処理能力水量 (千m ³ /日) | 処理能力人口 (千人) | 流入水量 (千m ³ /日) | | |
| 35.9 | 72.8 | 26.8 | 130.8 | 54.1 |
| 35.9 | 72.8 | 26.6 | 129.7 | 54.3 |
| 35.9 | 72.8 | 26.5 | 128.7 | 54.4 |
| 35.9 | 69.3 | 26.3 | 127.6 | 54.5 |
| 35.9 | 69.3 | 27.2 | 126.3 | 54.6 |

資料：下水道課

1 2 労働

1 一般職業

| 年 度 | 新 規 求 職 | | | | 新 規 求 人 |
|------|---------|-------|-------|-------------|---------|
| | 計 | 男 | 女 | うち 雇保受給者 | |
| 令和2年 | 3,060 | 1,767 | 1,293 | 851 | 4,806 |
| 3 | 2,863 | 1,631 | 1,232 | 716 | 5,655 |
| 4 | 2,554 | 1,466 | 1,088 | 631 | 5,838 |
| 5 | 2,786 | 1,547 | 1,239 | 790 | 5,667 |
| 6 | 2,704 | 1,538 | 1,160 | 768 | 5,550 |

注1：新規学卒及びパートタイムを除く。

2 産業別一般

| 年 度 | 総 数 | 農 林 漁 業 | 鉱 業 | 建設業 | 食料品 たばこ | 織 維 | 木 家 材 具 | パルプ 出 版 | 化 学 |
|------|-------|------------|-----|-----|------------|-----|------------|------------|-----|
| 令和2年 | 4,806 | 47 | 10 | 758 | 102 | - | 1 | 319 | 234 |
| 3 | 5,655 | 65 | 7 | 858 | 142 | 1 | 7 | 347 | 348 |
| 4 | 5,838 | 74 | 6 | 785 | 137 | - | 5 | 404 | 387 |
| 5 | 5,667 | 57 | 6 | 795 | 142 | - | 11 | 328 | 378 |
| 6 | 5,550 | 62 | 3 | 846 | 124 | - | 8 | 262 | 264 |

3 中高年齢者

| 年 度 | 新 規 求 職 | | | |
|------|---------|-----|-----|---------|
| | 総 数 | 男 | 女 | うち雇保受給者 |
| 令和2年 | 1,375 | 888 | 487 | 413 |
| 3 | 1,296 | 810 | 486 | 349 |
| 4 | 1,168 | 740 | 428 | 300 |
| 5 | 1,308 | 799 | 509 | 364 |
| 6 | 1,316 | 839 | 477 | 388 |

賃 金

紹 介 状 況

(単位：人)

| 紹 介 | | | | 就 職 | | | |
|-------|-------|-------|-------------|-----|-----|-----|-------------|
| 計 | 男 | 女 | うち 雇保受給者 | 計 | 男 | 女 | うち 雇保受給者 |
| 3,452 | 2,058 | 1,394 | 943 | 838 | 485 | 353 | 267 |
| 2,882 | 1,714 | 1,168 | 754 | 845 | 481 | 364 | 257 |
| 2,454 | 1,457 | 997 | 595 | 747 | 435 | 312 | 215 |
| 2,203 | 1,325 | 878 | 568 | 684 | 408 | 276 | 214 |
| 2,156 | 1,296 | 860 | 605 | 716 | 436 | 280 | 239 |

資料：富士宮公共職業安定所

新 規 求 人 状 況

(単位：人)

| 窯業 土石 製品 | 鉄 鋼 | 非 鉄 金 属 | 金 製 属 品 | 機 械 関 工 | 機 械 係 業 | そ の 他 の 製 造 業 | 卸 売 小 売 業 飲 食 店 | 金 融 保 險 不 動 産 | 運 輸 通 信 | 電 気 ガ 水 道 | サ ー ビ ス 業 | 公 務 |
|----------------|-----|------------|------------|------------|------------|---------------------|-----------------------|---------------------|------------|-----------------|--------------|-----|
| 13 | - | 42 | 177 | 378 | 18 | 306 | 33 | 254 | 4 | 2,102 | 8 | |
| 19 | - | 37 | 268 | 583 | 29 | 252 | 36 | 333 | 10 | 2,303 | 10 | |
| 8 | 2 | 49 | 299 | 752 | 45 | 234 | 58 | 259 | 14 | 2,311 | 9 | |
| 12 | 2 | 34 | 216 | 630 | 9 | 219 | 116 | 287 | 17 | 2,408 | - | |
| 16 | - | 35 | 229 | 651 | 16 | 175 | 39 | 266 | 18 | 2,533 | 3 | |

資料：富士宮公共職業安定所

職 業 紹 介 状 況

(単位：人)

| 総 数 | 就 職 | | うち雇保受給者 |
|-----|-----|-----|---------|
| | 男 | 女 | |
| 351 | 231 | 120 | 115 |
| 367 | 231 | 136 | 127 |
| 335 | 213 | 122 | 101 |
| 320 | 201 | 119 | 98 |
| 350 | 236 | 114 | 121 |

資料：富士宮公共職業安定所

4 新規中卒者の職業紹介状況

(単位：人)

| 年 度 | 求職者 | 求 人 | 求人倍率 | 就 職 者 | | | |
|------|-----|-----|------|-------|-----|-----|-----|
| | | | | 計 | 管 内 | 県 内 | 県 外 |
| 令和2年 | 1 | - | - | - | - | - | - |
| 3 | - | - | - | - | - | - | - |
| 4 | 1 | - | - | 1 | - | 1 | - |
| 5 | - | - | - | - | - | - | - |
| 6 | - | 1 | - | - | - | - | - |

資料：富士宮公共職業安定所

5 新規高卒者の職業紹介状況

(単位：人)

| 年 度 | 求職者 | 求 人 | 求人倍率 | 就 職 者 | | | |
|------|-----|-----|------|-------|-----|-----|-----|
| | | | | 計 | 管 内 | 県 内 | 県 外 |
| 令和2年 | 289 | 698 | 2.42 | 289 | 155 | 120 | 14 |
| 3 | 246 | 784 | 3.19 | 246 | 134 | 104 | 8 |
| 4 | 214 | 788 | 3.68 | 214 | 108 | 94 | 12 |
| 5 | 210 | 854 | 4.07 | 210 | 210 | - | - |
| 6 | 192 | 730 | 3.80 | 189 | 100 | 81 | 8 |

資料：富士宮公共職業安定所

6 出勤日数及び労働時間の推移

| 年 次 | 静 岡 県 | | 全 国 |
|------|-----------|-------------|-------------|
| | 出 勤 日 数 | 総 実 労 働 時 間 | 総 実 労 働 時 間 |
| | 1人月平均 (日) | 1人月平均 (時間) | 1人月平均 (時間) |
| 令和2年 | 18.1 | 142.1 | 140.4 |
| 3 | 18.3 | 143.8 | 142.4 |
| 4 | 18.2 | 145.1 | 143.2 |
| 5 | 18.3 | 146.5 | 143.8 |
| 6 | 18.3 | 147.3 | 142.8 |

注1：静岡県作成「毎月勤労統計調査地方調査年報」より、事業所規模30人以上規模計。

資料：毎月勤労統計調査

7 産業別定期給与及び特別給与の推移

| 年産業次別 | 静岡県 | | |
|-------------------|----------|-----------|---------|
| | 定期給与 | 特別給与 | |
| | 1人月平均(円) | 1人年平均(円) | 支給率(ヵ月) |
| 令和2年 | 274,972 | 771,295 | 2.8 |
| 3 | 279,789 | 795,211 | 2.8 |
| 4 | 283,701 | 820,057 | 2.9 |
| 5 | 286,479 | 848,012 | 3.0 |
| 6 | 288,655 | 899,302 | 3.1 |
| 建設業 | 345,575 | 1,748,510 | 5.1 |
| 製造業 | 340,999 | 1,215,219 | 3.6 |
| 電気・ガス・熱供給・水道業 | 524,551 | 732,586 | 1.4 |
| 情報通信業 | 318,303 | 705,677 | 2.2 |
| 運輸業, 郵便業 | 234,730 | 211,471 | 0.9 |
| 卸売業, 小売業 | 219,786 | 609,343 | 2.8 |
| 金融業, 保険業 | 331,640 | 1,280,171 | 3.9 |
| 不動産業, 物品賃貸業 | 221,017 | 599,422 | 2.7 |
| 学術研究, 専門・技術サービス業 | 434,497 | 2,260,429 | 5.2 |
| 宿泊業, 飲食サービス業 | 139,134 | 119,174 | 0.9 |
| 生活関連サービス業, 娯楽業 | 170,798 | 241,607 | 1.4 |
| 教育, 学習支援業 | 334,702 | 1,440,885 | 4.3 |
| 医療, 福祉 | 283,883 | 780,350 | 2.7 |
| 複合サービス事業 | 349,531 | 1,102,831 | 3.2 |
| サービス業(他に分類されないもの) | 216,345 | 345,696 | 1.6 |

注1: 静岡県作成「毎月勤労統計調査地方調査年報」より、事業所規模30人以上規模計。

資料: 毎月勤労統計調査

13 市民生活

1 酒類販売（消費）数量

(単位：kl)

| 年 度 | 総 計 | 指 数 | 清 酒 | 合成清酒 | 焼酎 |
|-------|--------|-------|-------|------|-------|
| 平成30年 | 21,007 | 100.0 | 1,352 | 68 | 2,272 |
| 令和元年 | 26,682 | 127.0 | 1,472 | 118 | 2,833 |
| 2 | 25,657 | 122.1 | 1,410 | 112 | 2,760 |
| 3 | 25,142 | 119.7 | 1,359 | 110 | 2,638 |
| 4 | 20,330 | 96.8 | 1,142 | 56 | 2,019 |

| 年 度 | みりん | ビール | 果実酒類 | ウイスキー類 | その他 |
|-------|-----|-------|------|--------|--------|
| 平成30年 | 412 | 5,003 | 631 | 498 | 10,772 |
| 令和元年 | 385 | 7,502 | 758 | 724 | 12,890 |
| 2 | 347 | 6,064 | 765 | 694 | 13,504 |
| 3 | 335 | 6,221 | 759 | 683 | 13,036 |
| 4 | 143 | 4,571 | 597 | 554 | 11,248 |

注1：富士税務署管内の集計である。

資料：静岡県統計年鑑

注2：指数は平成30年度の値を100とする。

注3：その他には単位未満が含まれるため総計とは一致しない場合がある。

2 たばこ販売（消費）数量

(令和2年=100)

| 年 度 | 総 数 (千本) | 指 数 | 市たばこ税額 (千円) | 指 数 |
|------|----------|-------|----------------|-------|
| 令和2年 | 143,926 | 100.0 | 845,703 | 100.0 |
| 3 | 142,637 | 99.1 | 900,095 | 106.4 |
| 4 | 144,597 | 100.5 | 947,401 | 112.0 |
| 5 | 144,481 | 100.4 | 946,637 | 111.9 |
| 6 | 143,921 | 100.0 | 942,969 | 111.5 |

注1：たばこは、紙巻、葉巻、パイプ、刻み、加熱式、かみ用、かぎ用があり、紙巻たばこ以外は、

資料：市民税課

重量等を紙巻たばこに本数換算している。

注2：指数は令和2年度の値を100とする。

3 テレビ受信契約者数

各年3月末現在（単位：件）

| 年 次 | 放 送 受 信 契 約 数 | 衛 星 契 約 数 (再 掲) |
|------|---------------|-----------------|
| 令和2年 | 46,308 | 25,560 |
| 3 | 45,827 | 25,740 |
| 4 | 45,390 | 25,796 |
| 5 | 45,116 | 25,785 |
| 6 | 44,778 | 25,898 |

資料：静岡県統計年鑑

活 ・ 公 害

4 駅前交流センター利用状況

(単位：回、人)

| 年 度 | | 総 数 | 社会教育団体 | 市民活動団体 | 国際交流団体 | 公共的団体 |
|------|-----|--------|--------|--------|--------|-------|
| 令和4年 | 回 数 | 3,002 | 1,301 | 141 | 287 | 51 |
| | 人 員 | 35,576 | 11,689 | 1,068 | 2,329 | 837 |
| 5 | 回 数 | 3,107 | 1,331 | 154 | 306 | 52 |
| | 人 員 | 44,451 | 12,521 | 1,365 | 3,053 | 1,212 |
| 6 | 回 数 | 3,639 | 1,409 | 172 | 333 | 60 |
| | 人 員 | 63,899 | 12,790 | 1,632 | 4,508 | 1,129 |

| 年 度 | | 官 公 署 | その他 (営利目的等) | 図書コーナー等 | フリーラウンジ |
|------|-----|-------|----------------|---------|---------|
| 令和4年 | 回 数 | 414 | 808 | - | - |
| | 人 員 | 4,952 | 6,942 | 1,451 | 6,308 |
| 5 | 回 数 | 332 | 932 | - | - |
| | 人 員 | 5,172 | 10,806 | 2,490 | 7,832 |
| 6 | 回 数 | 364 | 1,301 | - | - |
| | 人 員 | 5,831 | 25,915 | 3,342 | 8,752 |

資料：市民交流課

5 大富士交流センター利用状況

(単位：回、人)

| 年 度 | | 総 数 | 社会教育団体 | 市民活動団体 | 公共的団体 | 官 公 署 |
|------|-----|--------|--------|--------|-------|--------|
| 令和4年 | 回 数 | 2,385 | 1,270 | 98 | 31 | 448 |
| | 人 員 | 35,104 | 11,092 | 666 | 319 | 8,764 |
| 5 | 回 数 | 2,619 | 1,594 | 94 | 19 | 434 |
| | 人 員 | 40,763 | 13,618 | 860 | 222 | 12,115 |
| 6 | 回 数 | 3,076 | 1,789 | 88 | 22 | 463 |
| | 人 員 | 56,567 | 15,276 | 1,126 | 483 | 16,935 |

| 年 度 | | その他 (営利目的等) | 図書室等 |
|------|-----|----------------|-------|
| 令和4年 | 回 数 | 538 | - |
| | 人 員 | 6,304 | 7,959 |
| 5 | 回 数 | 478 | - |
| | 人 員 | 6,393 | 7,555 |
| 6 | 回 数 | 714 | - |
| | 人 員 | 14,243 | 8,504 |

資料：市民交流課

6 富丘交流センター利用状況

(単位：回、人)

| 年 度 | | 総 数 | 社会教育団体 | 市民活動団体 | 公共的団体 | 官 公 署 |
|------|----|--------|--------|--------|-------|--------|
| 令和4年 | 回数 | 2,263 | 1,492 | 182 | 78 | 275 |
| | 人員 | 28,840 | 11,788 | 1,870 | 1,045 | 9,403 |
| 5 | 回数 | 2,657 | 1,662 | 183 | 91 | 326 |
| | 人員 | 36,569 | 14,599 | 2,054 | 1,334 | 10,546 |
| 6 | 回数 | 3,026 | 1,709 | 146 | 79 | 386 |
| | 人員 | 46,671 | 14,938 | 1,358 | 1,836 | 16,840 |

| 年 度 | | その他 (営利目的等) | 図書コーナー等 |
|------|----|----------------|---------|
| 令和4年 | 回数 | 236 | - |
| | 人員 | 2,814 | 1,920 |
| 5 | 回数 | 395 | - |
| | 人員 | 6,503 | 1,533 |
| 6 | 回数 | 706 | - |
| | 人員 | 10,293 | 1,406 |

資料：市民交流課

7 一般相談処理別

| 年 度 | 総 数 | 内 容 別 | | | | | | |
|------|-------|-------|-------|------|------|-------|-------|------|
| | | 借地・借家 | 不動産売買 | 金銭貸借 | 心の悩み | 相続・贈与 | 婚姻・親族 | 福祉関係 |
| 令和2年 | 1,802 | 63 | 30 | 113 | 131 | 412 | 227 | 31 |
| 3 | 1,860 | 73 | 30 | 131 | 33 | 489 | 208 | 58 |
| 4 | 2,413 | 58 | 67 | 101 | 46 | 500 | 338 | 80 |
| 5 | 2,849 | 63 | 73 | 125 | 69 | 531 | 341 | 139 |
| 6 | 3,117 | 66 | 68 | 125 | 53 | 563 | 266 | 138 |

8 弁護士

| 年 度 | 総 数 | 内 容 別 | | | | | | |
|------|-----|-------|-------|------|-------|-------|------|------|
| | | 借地・借家 | 不動産売買 | 金銭貸借 | 相続・贈与 | 婚姻・親族 | 福祉関係 | 相隣関係 |
| 令和2年 | 111 | 15 | 5 | 10 | 7 | 19 | - | 8 |
| 3 | 162 | 18 | 3 | 10 | 27 | 37 | 3 | 7 |
| 4 | 159 | 15 | 3 | 14 | 14 | 30 | - | 11 |
| 5 | 131 | 9 | 5 | 11 | 16 | 24 | 1 | 9 |
| 6 | 121 | 10 | 1 | 11 | 22 | 16 | 3 | 11 |

・ 内 容 別 件 数

(単位：件)

| 件 数 | | | | | | | | |
|------|-----|-----|------|------|------|------|------|-------|
| 相隣関係 | 税関係 | 登 記 | 刑事事件 | 労働関係 | 交通事故 | 契約関係 | 損害賠償 | その他 |
| 96 | 46 | 35 | 10 | 119 | 21 | 52 | 27 | 389 |
| 99 | 53 | 46 | 6 | 58 | 15 | 70 | 31 | 460 |
| 108 | 101 | 81 | 27 | 60 | 27 | 92 | 53 | 674 |
| 173 | 128 | 97 | 21 | 56 | 20 | 89 | 63 | 861 |
| 167 | 142 | 194 | 37 | 59 | 22 | 146 | 71 | 1,000 |

資料：市民生活課

相 談 件 数

(単位：件)

| 件 数 | | | | | | | | |
|-----|-----|------|------|------|------|------|------|-----|
| 税関係 | 登 記 | 刑事事件 | 建築関係 | 労働関係 | 交通事故 | 契約関係 | 損害賠償 | その他 |
| - | - | 2 | 2 | 3 | 1 | 13 | 11 | 15 |
| - | 1 | - | 1 | 9 | 2 | 4 | 12 | 28 |
| - | - | 1 | 1 | 7 | 2 | 12 | 10 | 39 |
| - | - | 2 | - | 6 | 1 | 7 | 9 | 31 |
| - | 3 | - | 4 | 5 | - | 10 | 5 | 20 |

資料：市民生活課

9 外国人相談国籍別件数

(単位：件)

| 年 度 | 総 数 | ブラジル | ペ ル ー | 中 国 | そ の 他 |
|------|-------|-------|-------|-----|-------|
| 令和2年 | 3,929 | 2,541 | 684 | 24 | 680 |
| 3 | 4,056 | 2,545 | 606 | 15 | 890 |
| 4 | 4,308 | 2,902 | 480 | 13 | 913 |
| 5 | 4,310 | 2,788 | 453 | 18 | 1,051 |
| 6 | 4,308 | 2,874 | 440 | 6 | 988 |

資料：市民交流課

10 二酸化硫黄濃度の経年変化

(単位：ppm)

| 年 度 | 市役所 | 楠金公民館 | 平均 |
|------|-------|-------|-------|
| 令和2年 | 0.001 | 0.001 | 0.001 |
| 3 | 0.002 | 0.000 | 0.001 |
| 4 | 0.001 | 0.000 | 0.001 |
| 5 | 0.001 | 0.000 | 0.001 |
| 6 | 0.001 | 0.000 | 0.001 |

注1：環境基準値は、1時間値の1日平均値が0.04ppm以下かつ1時間値が0.1ppm以下。 資料：生活環境課

11 二酸化窒素濃度の経年変化

(単位：ppm)

| 年 度 | 市役所 | 山宮 | 平均 |
|------|-------|-------|-------|
| 令和2年 | 0.008 | 0.005 | 0.007 |
| 3 | 0.006 | 0.005 | 0.006 |
| 4 | 0.007 | 0.006 | 0.007 |
| 5 | 0.006 | 0.006 | 0.006 |
| 6 | 0.005 | 0.006 | 0.006 |

注1：環境基準値は、1時間値の1日平均値が0.04ppm～0.06ppmまたはそれ以下。 資料：生活環境課

12 ダイオキシン類環境調査の結果（大気）

(単位：pg-TEQ/m³)

| 年 度 | 市 役 所 | 山 宮 | 長 貫 |
|------|-------|-------|--------|
| 令和2年 | - | 0.057 | 0.007 |
| 3 | - | 0.25 | 0.0083 |
| 4 | 0.029 | 0.028 | 0.0077 |
| 5 | 0.048 | 0.023 | 0.0062 |
| 6 | 0.067 | 0.043 | 0.0051 |

注1：環境基準値は、年間平均が0.6pg-TEQ/m³以下。 資料：生活環境課

1 3 公害苦情受理件数

(単位：件)

| 年 度 | 総 数 | 大気汚染 | 水質汚濁 | 騒 音 | 振 動 | 悪 臭 | その他 |
|------|-----|------|------|-----|-----|-----|-----|
| 令和2年 | 102 | 48 | 10 | 21 | 2 | 21 | - |
| 3 | 92 | 32 | 8 | 24 | 3 | 24 | 1 |
| 4 | 79 | 15 | 3 | 29 | 4 | 28 | - |
| 5 | 67 | 18 | 1 | 26 | 2 | 20 | - |
| 6 | 79 | 28 | 2 | 19 | 2 | 28 | - |

資料：生活環境課

1 4 公害の発生源別苦情件数

(単位：件)

| 発 生 源 | 令和2年度 | 令和3年度 | 令和4年度 | 令和5年度 | 令和6年度 |
|-------------------------------|------------|-----------|-----------|-----------|-----------|
| 総 数 | 102 | 92 | 79 | 67 | 79 |
| 食 料 品 製 造 業 | 2 | 2 | 2 | - | - |
| 織 維 ・ 衣 服 製 造 業 | - | - | - | - | - |
| 木 材 ・ 木 製 品 ・ 家 具 製 造 業 | - | 1 | - | - | - |
| パ ル プ ・ 紙 製 品 製 造 業 | 2 | 1 | - | - | - |
| 化 学 工 業 ・ 石 油 ・ 石 炭 製 品 製 造 業 | 2 | - | - | 1 | - |
| 窯 業 ・ 土 石 製 品 製 造 業 | - | - | - | - | - |
| 鉄 鋼 ・ 非 鉄 金 属 ・ 金 属 製 品 製 造 業 | - | 1 | 2 | 2 | 2 |
| 機 械 器 具 製 造 業 | - | 4 | 1 | 6 | 3 |
| そ の 他 製 造 事 業 所 | 4 | 4 | 5 | 5 | 1 |
| 修 理 工 場 | 1 | 2 | - | 1 | 1 |
| 建 築 ・ 土 木 工 事 | 18 | 7 | 11 | 8 | 15 |
| 交 通 機 関 (自 動 車 ・ 鉄 道 等) | 1 | - | 1 | 1 | 1 |
| 牧 畜 ・ 養 豚 ・ 養 鶏 場 | - | - | 1 | - | - |
| 下 水 ・ 清 掃 事 業 | 2 | 1 | - | - | - |
| 娛 楽 ・ 遊 興 ・ ス ポ ー ツ 施 設 | 1 | - | 1 | 1 | 2 |
| 家 庭 生 活 | 33 | 35 | 19 | 14 | 21 |
| 鉱 業 施 設 ・ 採 石 場 | - | - | 1 | 1 | 1 |
| 教 育 関 連 施 設 | - | - | - | 1 | - |
| 商 店 ・ 飲 食 店 | 7 | 5 | 3 | 2 | 2 |
| 事 務 所 | 1 | - | - | - | - |
| 廃 品 回 収 業 | 1 | - | 1 | 1 | - |
| 農 作 業 | 15 | 14 | 10 | 9 | 16 |
| ク リ ー ニ ン グ ・ 理 美 業 | - | - | 1 | - | - |
| そ の 他 | 5 | 8 | 10 | 8 | 7 |
| 不 明 | 7 | 7 | 10 | 6 | 7 |

資料：生活環境課

15 潤井川水系

| 測 定 点 | 平均水温 (°C) | p H | | 塩素イオン (mg/ℓ) | | D O (mg/ℓ) | |
|------------|--------------|-----------|-----|--------------|-----|-------------|------|
| | | 最小～最大 | 平 均 | 最小～最大 | 平 均 | 最小～最大 | 平 均 |
| 狩宿橋 | 17.3 | 7.3 ~ 8.4 | 7.8 | 1.4 ~ 8.9 | 5.3 | 8.1 ~ 12.2 | 10.0 |
| 富丘橋 | 15.3 | 7.0 ~ 7.6 | 7.2 | 1.8 ~ 10.6 | 6.0 | 9.9 ~ 12.0 | 10.6 |
| 清水川 | 15.1 | 6.7 ~ 7.7 | 7.1 | 3.9 ~ 12.1 | 7.2 | 7.9 ~ 9.7 | 9.0 |
| 下川末端 | 14.8 | 7.1 ~ 7.7 | 7.4 | 2.6 ~ 6.9 | 4.2 | 9.4 ~ 11.0 | 10.0 |
| 反り田橋 | 16.0 | 7.2 ~ 7.5 | 7.3 | 1.6 ~ 8.5 | 5.2 | 9.7 ~ 10.8 | 10.1 |
| 出合橋(方辺川) | 19.6 | 7.0 ~ 7.6 | 7.3 | 3.2 ~ 12.2 | 6.9 | 9.8 ~ 10.8 | 10.3 |
| 南神田川橋(神田川) | 15.3 | 6.8 ~ 7.6 | 7.1 | 2.2 ~ 9.7 | 5.1 | 10.0 ~ 10.8 | 10.3 |
| くすのき橋 | 16.9 | 7.6 ~ 7.8 | 7.7 | 2.0 ~ 5.0 | 4.1 | 9.9 ~ 12.0 | 10.5 |
| 横巻橋 | 16.0 | 7.3 ~ 7.7 | 7.5 | 3.9 ~ 12.3 | 7.8 | 9.3 ~ 11.4 | 10.2 |

注1 pH(水素イオン濃度)……………1～14で表現され、7を中性とし、7未満が酸性、7を超えればアルカリ性。
 塩素イオン……………塩化物の含有量が多ければ濃度は高くなる。
 DO(溶存酸素)……………水中に溶解している酸素の量で、きれいな水ほど高い数値を示す。
 COD(化学的酸素要求量)……………水中における還元物質によって消費される酸素量をいう。汚濁に従って高い数値を示す。
 BOD(生物化学的酸素要求量)……………有機性物質が酸化される際に消費される酸素量をいう。汚濁に従って高い数値を示す。
 SS(浮遊物質)……………水中に浮遊している不溶性の物質、濁りの程度を示す。

16 芝川・富士川

| 測 定 点 | | 年 度 | p H | 塩素イオン (mg/ℓ) |
|-------|-----------------|------|-----|--------------|
| 芝 | 北山用水取水口 (白糸) | 令和2年 | 7.5 | 3 |
| | | 3 | 7.6 | 3 |
| | | 4 | 7.7 | 3 |
| | | 5 | 7.6 | 3 |
| | | 6 | 7.7 | 3 |
| 川 | 芝 富 橋 | 令和2年 | 7.8 | 6 |
| | | 3 | 7.7 | 7 |
| | | 4 | 7.8 | 7 |
| | | 5 | 7.9 | 6 |
| | | 6 | 7.9 | 6 |
| 富士川 | 貫 戸 | 令和2年 | 8.0 | 6 |
| | | 3 | 7.8 | 9 |
| | | 4 | 7.5 | 4 |
| | | 5 | 7.6 | 7 |
| | | 6 | 7.4 | 9 |
| 富 | 稲瀬川(市境) | 令和2年 | 7.7 | 5 |
| | | 3 | 7.7 | 8 |
| | | 4 | 7.6 | 5 |
| | | 5 | 7.5 | 8 |
| | | 6 | 8.0 | 7 |
| 士 | 稲瀬川(落合前橋) | 令和2年 | 7.7 | 7 |
| | | 3 | 8.1 | 8 |
| | | 4 | 8.1 | 7 |
| | | 5 | 7.5 | 9 |
| | | 6 | 8.0 | 7 |
| 流 | 稲子川(末端) | 令和2年 | 7.9 | 4 |
| | | 3 | 8.0 | 6 |
| | | 4 | 7.4 | 5 |
| | | 5 | 8.1 | 12 |
| | | 6 | 7.3 | 8 |

の水質調査結果

令和6年度

| COD (mg/l) | | BOD (mg/l) | | S S (mg/l) | | 流量 (千m ³ /日) | |
|------------|-----|------------|-----|------------|-----|-------------------------|-------|
| 最小～最大 | 平均 | 最小～最大 | 平均 | 最小～最大 | 平均 | 最小～最大 | 平均 |
| 0.8 ~ 2.1 | 1.4 | <0.5 ~ 1.0 | 0.7 | <1 ~ 10 | 3.3 | - ~ - | - |
| 1.0 ~ 1.7 | 1.4 | <0.5 ~ 0.9 | 0.7 | <1 ~ 12 | 4.5 | - ~ - | - |
| 0.6 ~ 1.8 | 1.2 | <0.5 ~ 0.9 | 0.7 | <1 ~ 1 | 1.0 | 107 ~ 198 | 168 |
| 0.7 ~ 3.0 | 1.6 | 0.6 ~ 1.3 | 0.9 | <1 ~ 1 | 1.0 | 296 ~ 387 | 327 |
| 0.6 ~ 1.7 | 1.2 | <0.5 ~ 0.8 | 0.7 | <1 ~ 4 | 1.8 | - ~ - | - |
| 0.6 ~ 1.4 | 0.8 | <0.5 ~ 0.9 | 0.7 | <1 ~ 6 | 2.3 | 34 ~ 171 | 80 |
| 0.6 ~ 0.8 | 0.7 | <0.5 ~ 0.8 | 0.6 | <1 ~ 1 | 1.0 | 250 ~ 589 | 380 |
| - ~ - | - | <0.5 ~ 1.5 | 0.8 | 1 ~ 7 | 2.1 | 1,223 ~ 2,149 | 1,558 |
| 0.9 ~ 2.4 | 1.7 | 0.5 ~ 0.9 | 0.7 | <1 ~ 3 | 1.8 | 194 ~ 683 | 373 |

資料：生活環境課

の水質調査結果(年平均)

| D O (mg/l) | COD (mg/l) | BOD (mg/l) | S S (mg/l) |
|------------|------------|------------|------------|
| 11.1 | - | 0.8 | 1 |
| 10.9 | - | 0.9 | 1 |
| 10.8 | - | 0.8 | 1 |
| 10.6 | - | 1.0 | 1 |
| 10.5 | - | 0.6 | 1 |
| 10.6 | - | 0.8 | 2 |
| 10.6 | - | 0.8 | 2 |
| 10.8 | - | 0.7 | 1 |
| 10.5 | - | 0.8 | 2 |
| 10.4 | - | 0.6 | 3 |
| 10.8 | 1.4 | 0.7 | 4 |
| 10.5 | 1.5 | 1.1 | 2 |
| 10.6 | 1.6 | 0.8 | 2 |
| 10.0 | 1.9 | 0.7 | 9 |
| 10.3 | 2.0 | 0.9 | 8 |
| 10.6 | 1.2 | 0.5 | 3 |
| 9.8 | 1.3 | 0.9 | 2 |
| 10.3 | 1.9 | 0.8 | 2 |
| 10.2 | 1.7 | 0.6 | 2 |
| 10.2 | 1.6 | 0.7 | 1 |
| 10.0 | 1.1 | 0.8 | 2 |
| 9.8 | 1.2 | 0.8 | 1 |
| 9.7 | 1.4 | 0.9 | 3 |
| 10.3 | 1.3 | 0.7 | 2 |
| 9.2 | 1.7 | 0.9 | <1 |
| 10.9 | 0.8 | 0.5 | 4 |
| 9.5 | 0.8 | 0.7 | 3 |
| 9.8 | 1.0 | 0.7 | 4 |
| 10.0 | 1.2 | 0.7 | 2 |
| 9.9 | 1.5 | 0.9 | 4 |

資料：生活環境課

14 社会

1 生活保護の状況（支給額）

(単位：千円)

| 年 度 | 総 額 | 生活扶助 | 住宅扶助 | 教育扶助 | 介護扶助 | 医療扶助 |
|------|-----------|---------|---------|-------|--------|---------|
| 令和2年 | 1,061,761 | 274,707 | 159,777 | 2,593 | 38,926 | 569,427 |
| 3 | 1,106,644 | 263,717 | 153,579 | 2,058 | 43,181 | 626,398 |
| 4 | 1,166,200 | 273,950 | 158,144 | 2,289 | 44,693 | 670,177 |
| 5 | 1,183,664 | 300,094 | 169,956 | 3,329 | 46,875 | 647,006 |
| 6 | 1,220,227 | 298,163 | 172,741 | 3,524 | 41,344 | 693,168 |

| 年 度 | 出産扶助 | 生業扶助 | 葬祭扶助 | 施設事務費 | 就労自立給付金 | 進学準備給付金 |
|------|------|-------|-------|--------|---------|---------|
| 令和2年 | - | 2,240 | 1,872 | 11,786 | 433 | - |
| 3 | - | 1,596 | 1,397 | 13,981 | 637 | 100 |
| 4 | - | 1,301 | 1,591 | 13,830 | 225 | - |
| 5 | 194 | 1,619 | 1,509 | 12,770 | 312 | - |
| 6 | 91 | 782 | 632 | 9,096 | 486 | 200 |

資料：福祉総合相談課

2 生活保護の開始・廃止状況

(単位：世帯、人)

| 年 度 | 開 始 | | 廃 止 | | 年 度 末 | |
|------|-----|-----|-----|-----|-------|-----|
| | 世帯数 | 人 員 | 世帯数 | 人 員 | 世帯数 | 人 員 |
| 令和2年 | 87 | 106 | 108 | 130 | 520 | 636 |
| 3 | 90 | 125 | 100 | 120 | 510 | 632 |
| 4 | 117 | 148 | 102 | 121 | 523 | 647 |
| 5 | 140 | 186 | 84 | 97 | 580 | 720 |
| 6 | 115 | 152 | 129 | 163 | 562 | 691 |

資料：福祉総合相談課

3 身体障害者手帳所持者数

(単位：人)

| 年 度 | 総 数 | 視覚障害 | 聴覚障害 | 言語機能障害 | 肢体不自由 | 内部障害 |
|------|-------|------|------|--------|-------|-------|
| 令和2年 | 4,625 | 305 | 384 | 65 | 2,373 | 1,498 |
| 3 | 4,633 | 307 | 391 | 67 | 2,322 | 1,546 |
| 4 | 4,561 | 308 | 415 | 61 | 2,242 | 1,535 |
| 5 | 4,498 | 296 | 432 | 58 | 2,188 | 1,524 |
| 6 | 4,474 | 308 | 451 | 61 | 2,136 | 1,518 |

注1：重複所持者を含む。

資料：障がい療育支援課

4 養護老人ホーム入所状況

各年度末現在（単位：人）

| 年 度 | 計 | 長 生 園 | 遊 法 苑 (沼 津 市) |
|------|----|-------|-----------------|
| 令和2年 | 60 | 49 | 11 |
| 3 | 61 | 50 | 11 |
| 4 | 61 | 50 | 11 |
| 5 | 59 | 49 | 10 |
| 6 | 58 | 49 | 9 |

資料：福祉総合相談課

福 祉

5 保 育 所 の 設 置 状 況

| 年 度 | 保 育 所 数 (箇 所) | | | 保 育 士 人 数 (人) | | |
|------|-----------------|-----|-----|-----------------|-----|-----|
| | 総 数 | 公 立 | 私 立 | 総 数 | 公 立 | 私 立 |
| 令和2年 | 24 | 13 | 11 | 449 | 203 | 246 |
| 3 | 24 | 13 | 11 | 444 | 193 | 251 |
| 4 | 24 | 13 | 11 | 470 | 204 | 266 |
| 5 | 24 | 13 | 11 | 458 | 196 | 262 |
| 6 | 24 | 13 | 11 | 465 | 200 | 265 |

| 年 度 | 園 児 定 員 数 (人) | | |
|------|-----------------|-------|-------|
| | 総 数 | 公 立 | 私 立 |
| 令和2年 | 2,794 | 1,215 | 1,579 |
| 3 | 2,794 | 1,215 | 1,579 |
| 4 | 2,794 | 1,215 | 1,579 |
| 5 | 2,744 | 1,215 | 1,529 |
| 6 | 2,766 | 1,215 | 1,551 |

資料：保育支援課

6 家 庭 児 童 相 談 室 に お け る 相 談 状 況

(単位：件)

| 年 度 | 総 数 | 性 格 ・ 生 活 習 慣 等 | 知 能 ・ 言 語 | 学 校 生 活 等 | 非 行 | 家 族 関 係 |
|------|-------|-----------------|-----------|-----------|-----|---------|
| 令和2年 | 7,612 | 244 | 53 | 2,290 | 97 | 2,427 |
| 3 | 7,806 | 499 | 45 | 2,306 | 40 | 2,821 |
| 4 | 7,699 | 233 | 41 | 2,166 | 73 | 2,388 |
| 5 | 6,364 | 187 | 42 | 2,204 | 112 | 2,018 |
| 6 | 7,042 | 161 | 73 | 2,068 | 136 | 2,098 |

| 年 度 | 環 境 福 祉 | 心 身 障 害 | そ の 他 |
|------|---------|---------|-------|
| 令和2年 | 1,423 | 530 | 548 |
| 3 | 1,165 | 387 | 543 |
| 4 | 1,918 | 437 | 443 |
| 5 | 1,022 | 425 | 354 |
| 6 | 1,320 | 449 | 737 |

資料：こども未来課

7 児 童 館 利 用 状 況

(単位：人)

| 年 度 | 総 数 | 幼 児 | 小 学 生 | 中 学 生 | 高 校 生 | 保 護 者 等 |
|------|--------|--------|-------|-------|-------|---------|
| 令和4年 | 21,541 | 9,845 | 2,662 | 61 | 7 | 8,966 |
| 5 | 40,620 | 18,083 | 5,433 | 120 | 19 | 16,965 |
| 6 | 40,407 | 17,111 | 6,384 | 277 | 34 | 16,601 |

資料：こども未来課

8 国民健康保険加入状況

| 年 度 | 各年度末現在（単位：世帯、人） | | | | | |
|------|-----------------|--------|--------|---------|--------|--------|
| | 世帯総数 | 加入世帯数 | 加入率（%） | 人口総数 | 加入人口 | 加入率（%） |
| 令和2年 | 57,466 | 18,393 | 32.0 | 130,811 | 28,895 | 22.1 |
| 3 | 57,676 | 17,968 | 31.2 | 129,654 | 27,947 | 21.6 |
| 4 | 58,410 | 17,505 | 30.0 | 128,706 | 26,405 | 20.5 |
| 5 | 58,973 | 17,066 | 28.9 | 127,558 | 25,427 | 19.9 |
| 6 | 59,459 | 16,660 | 28.0 | 126,348 | 24,420 | 19.3 |

資料：保険年金課

9 後期高齢者医療被保険者数

| 年 度 | 各年度末現在（単位：人） | | |
|------|--------------|--------|--------|
| | 人口総数 | 被保険者数 | 加入率（%） |
| 令和2年 | 130,811 | 19,300 | 14.8 |
| 3 | 129,654 | 19,781 | 15.3 |
| 4 | 128,706 | 20,594 | 16.0 |
| 5 | 127,558 | 21,382 | 16.8 |
| 6 | 126,348 | 22,107 | 17.5 |

資料：保険年金課

10 国民年金の状況

| 年 度 | 各年度末現在 | | | | | |
|------|----------|-----|---------|--------|--------|--------|
| | 被保険者数（人） | | | 納付の状況 | | |
| | 第1号被保険者 | | 第3号被保険者 | 納付対象月数 | 納付月数 | 納付率（%） |
| 強 制 | 任 意 | | | | | |
| 令和2年 | 13,035 | 113 | 7,688 | 98,079 | 73,349 | 74.8 |
| 3 | 12,769 | 112 | 7,367 | 94,808 | 73,620 | 77.7 |
| 4 | 12,563 | 119 | 6,919 | 90,731 | 72,562 | 80.0 |
| 5 | 12,509 | 122 | 6,499 | 89,791 | 71,906 | 80.0 |
| 6 | 12,293 | 118 | 6,019 | 88,439 | 71,775 | 81.2 |

| 年 度 | 受給の状況（年金受給権者数）（人） | | | | | |
|------|-------------------|-------|-----|------|-------|--|
| | 拠出年金 | | | 福祉年金 | | |
| | 老 齢 | 障 害 | 遺 族 | 老 齢 | 障 害 | |
| 令和2年 | 38,943 | 1,208 | 236 | - | 1,173 | |
| 3 | 38,572 | 1,206 | 239 | - | 1,179 | |
| 4 | 38,683 | 1,196 | 213 | - | 1,187 | |
| 5 | 38,833 | 1,206 | 195 | - | 1,193 | |
| 6 | 38,997 | 1,208 | 169 | - | 1,200 | |

資料：日本年金機構

11 介護保険の状況

| 年 度 | 各年度末現在（単位：人） | | | | | | | | | |
|------|--------------------|----------------------|----------|----------|----------|----------|----------|----------|----------|-------|
| | 被保険者数 | | | | 認定者数 | | | | | |
| | 1号被保険者数 (65歳以上) | 2号被保険者数 (40歳～64歳) | 要支援 1 | 要支援 2 | 要介護 1 | 要介護 2 | 要介護 3 | 要介護 4 | 要介護 5 | 合計 |
| 令和2年 | 38,673 | 44,043 | 503 | 769 | 1,688 | 1,177 | 852 | 766 | 457 | 6,212 |
| 3 | 39,040 | 43,829 | 507 | 849 | 1,680 | 1,189 | 832 | 706 | 483 | 6,246 |
| 4 | 39,093 | 43,733 | 506 | 895 | 1,605 | 1,157 | 829 | 708 | 507 | 6,207 |
| 5 | 39,151 | 43,536 | 477 | 869 | 1,607 | 1,206 | 885 | 721 | 489 | 6,254 |
| 6 | 39,167 | 43,398 | 464 | 875 | 1,571 | 1,213 | 922 | 788 | 472 | 6,305 |

資料：高齢介護支援課

1 2 介護保険事業者数

各年度末現在（単位：件）

| 年 度 | 居宅介護支援 | 介護予防支援 | 訪問通所サービス | | | | | | | | 短期入所生活介護 | 短期入所療養介護 | グループホーム | 特定施設入居者生活介護 | 地域密着型特定施設入居者生活介護 | 小規模多機能居宅介護 | 看護小規模多機能型居宅介護 | 施設サービス | | | 福祉用具貸与 | 特定福祉用具販売 |
|------|--------|--------|----------|------------------|--------|------|------|------|---------|------|----------|----------|---------|-------------|------------------|------------|---------------|----------|---------------|----------|--------|----------|
| | | | 訪問介護 | 定期巡回・随時対応型訪問介護看護 | 訪問入浴介護 | 訪問看護 | 訪問リハ | 通所介護 | 認知症通所介護 | 通所リハ | | | | | | | | 介護老人福祉施設 | 地域密着型介護老人福祉施設 | 介護老人保健施設 | | |
| 令和2年 | 43 | 6 | 23 | - | 2 | 5 | 1 | 48 | 4 | 7 | 9 | 5 | 13 | 6 | 1 | 11 | 2 | 6 | 5 | 5 | 5 | 5 |
| 3 | 42 | 6 | 24 | - | 2 | 7 | 2 | 50 | 4 | 7 | 10 | 5 | 13 | 6 | - | 10 | 2 | 6 | 5 | 5 | 5 | 5 |
| 4 | 41 | 6 | 24 | - | 2 | 7 | 3 | 50 | 4 | 7 | 10 | 5 | 13 | 6 | - | 10 | 2 | 6 | 5 | 5 | 5 | 5 |
| 5 | 39 | 6 | 25 | - | 2 | 9 | 2 | 51 | 3 | 7 | 11 | 5 | 13 | 6 | - | 10 | 2 | 6 | 5 | 5 | 5 | 5 |
| 6 | 40 | 6 | 24 | - | 2 | 9 | 2 | 50 | 3 | 7 | 10 | 5 | 13 | 6 | - | 10 | 2 | 6 | 5 | 5 | 5 | 5 |

注1：地域密着型通所介護は通所介護に含まれる。

資料：高齢介護支援課

1 3 総合福祉会館利用状況

(単位：人)

| 年 度 | 延利用者数 | 安藤記念ホール | ふれあいロビー | 創作室 | 調理実習室 | 会議室 | 大広間 | 対局室 |
|------|--------|---------|---------|-------|-------|--------|-------|-------|
| 令和2年 | 40,775 | 8,911 | 2,920 | 2,532 | 322 | 15,719 | 598 | 784 |
| 3 | 57,046 | 11,612 | 5,025 | 3,857 | 1,526 | 21,739 | 980 | 1,121 |
| 4 | 62,097 | 15,812 | 5,444 | 3,601 | 1,243 | 20,391 | 1,807 | 1,255 |
| 5 | 75,066 | 18,773 | 7,458 | 4,320 | 1,911 | 21,985 | 3,035 | 1,740 |
| 6 | 96,422 | 26,530 | 8,396 | 5,914 | 3,403 | 27,244 | 3,491 | 2,197 |

| 年 度 | 和室 | 団体活動室 | なかよしルーム | くつろぎの湯 | よみがえルーム |
|------|-------|-------|---------|--------|---------|
| 令和2年 | 1,664 | 2,943 | - | 3,571 | 811 |
| 3 | 2,547 | 3,515 | - | 3,526 | 1,598 |
| 4 | 2,489 | 3,423 | - | 4,802 | 1,830 |
| 5 | 2,419 | 3,256 | 2,174 | 5,750 | 2,245 |
| 6 | 3,795 | 3,741 | 2,622 | 5,930 | 3,159 |

資料：福祉企画課

1 4 共同募金の推移

| 年 度 | 目標額（円） | 募金額（円） | 達成割合（％） | 配分額（円） |
|------|------------|------------|---------|-----------|
| 令和2年 | 16,422,000 | 10,574,375 | 64.4 | 5,250,905 |
| 3 | 16,435,000 | 10,699,199 | 65.1 | 5,744,108 |
| 4 | 16,183,000 | 10,508,273 | 64.9 | 5,381,870 |
| 5 | 16,203,000 | 10,197,576 | 63.0 | 5,045,366 |
| 6 | 15,507,000 | 9,553,684 | 61.6 | 4,432,422 |

資料：社会福祉協議会

15 保 健

1 医 療 施 設 数

各年4月1日現在（単位：施設、床）

| 年 次 | 総 数 | | 施 設 数 | | | | | |
|------|-----|-------|-------|-----|-----|------|-----|-------|
| | 施設数 | 病床数 | 病 院 | 診療所 | 歯 科 | 精神病院 | 助産所 | 歯科技工所 |
| 令和3年 | 196 | 1,113 | 3 | 94 | 62 | 2 | 5 | 30 |
| 4 | 198 | 1,113 | 3 | 98 | 60 | 2 | 5 | 30 |
| 5 | 193 | 1,113 | 3 | 95 | 59 | 2 | 4 | 30 |
| 6 | 189 | 1,113 | 3 | 92 | 58 | 2 | 4 | 30 |
| 7 | 186 | 1,053 | 3 | 94 | 55 | 2 | 2 | 30 |

| 年 次 | 病 床 数 | | | |
|------|-------|-----|-----|-----|
| | 一 般 | 感染症 | 精 神 | 結 核 |
| 令和3年 | 703 | - | 410 | - |
| 4 | 703 | - | 410 | - |
| 5 | 703 | - | 410 | - |
| 6 | 703 | - | 410 | - |
| 7 | 703 | - | 350 | - |

資料：富士健康福祉センター

2 医 療 関 係 人 員 数

各年12月31日現在（単位：人）

| 年 次 | 医 師 | 歯科医師 | 薬剤師 | 保健師 | 助産師 | 看護師 | |
|------------|-----|------|-----|-----|-----|-----|-----|
| | | | | | | 正 | 准 |
| 平成28年 富士宮市 | 182 | 71 | 248 | 40 | 20 | 722 | 339 |
| 30 富士宮市 | 177 | 77 | 254 | 38 | 20 | 724 | 324 |
| 令和2年 富士宮市 | 181 | 66 | 263 | 37 | 19 | 771 | 290 |
| 4 富士宮市 | 208 | 65 | 260 | 38 | 22 | 842 | 273 |
| 6 富士宮市 | 193 | 60 | 252 | 41 | 22 | 857 | 251 |

資料：医師・歯科医師・薬剤師統計
静岡県地域医療課

3 施 術 所 数

各年4月1日現在（単位：所）

| 年 次 | 総 数 | あん摩・はり・きゅう施術所 | 柔道整復施術所 |
|------|-----|---------------|---------|
| 令和3年 | 112 | 72 | 40 |
| 4 | 120 | 80 | 40 |
| 5 | 117 | 80 | 37 |
| 6 | 110 | 68 | 42 |
| 7 | 112 | 70 | 42 |

資料：富士健康福祉センター

4 富 士 宮 市 立 病 院 診 療 患 者 数

| 年 度 | 外来患者数（人） | 指 数 | 入院患者数（人） | 指 数 |
|------|----------|-------|----------|-------|
| 令和2年 | 124,516 | 100.0 | 88,252 | 100.0 |
| 3 | 132,443 | 106.4 | 89,278 | 101.2 |
| 4 | 137,795 | 110.7 | 89,673 | 101.6 |
| 5 | 129,086 | 103.7 | 92,029 | 104.3 |
| 6 | 130,537 | 104.8 | 91,378 | 103.5 |

注1：指数は令和2年度を100とする。

資料：富士宮市立病院

衛 生

5 富士宮市立病院科別外来患者数

(単位：人)

| 年 度 | 年間日数 (日) | 総 数 | 内 科 | 循環器内科 | 小児科 | 外 科 | 整形外科 | 脳神経外科 |
|------|-------------|---------|--------|-------|--------|--------|--------|-------|
| 令和2年 | 243 | 124,516 | 35,215 | 8,000 | 8,981 | 9,470 | 7,935 | 1,696 |
| 3 | 242 | 132,443 | 36,192 | 8,198 | 10,413 | 9,627 | 9,299 | 1,747 |
| 4 | 243 | 137,795 | 40,030 | 8,303 | 12,159 | 10,304 | 9,209 | 1,713 |
| 5 | 243 | 129,086 | 31,772 | 8,369 | 12,144 | 10,009 | 10,209 | 1,574 |
| 6 | 243 | 130,537 | 30,638 | 9,283 | 12,830 | 10,280 | 10,652 | 1,580 |

| 年 度 | 皮膚科 | 泌尿器科 | 産婦人科 | 眼 科 | 耳鼻咽喉科 | 放射線科 | 麻酔科 |
|------|--------|-------|--------|--------|-------|-------|-----|
| 令和2年 | 9,817 | 5,318 | 13,258 | 12,854 | 7,663 | 4,300 | 9 |
| 3 | 10,546 | 6,248 | 15,756 | 12,563 | 8,557 | 3,274 | 23 |
| 4 | 10,453 | 6,714 | 15,132 | 12,391 | 8,309 | 3,069 | 9 |
| 5 | 10,979 | 6,480 | 13,743 | 11,633 | 8,444 | 3,727 | 3 |
| 6 | 10,764 | 6,572 | 13,981 | 11,663 | 9,004 | 3,290 | - |

資料：富士宮市立病院

6 富士宮市立病院科別入院患者数

(単位：人)

| 年 度 | 総 数 | 内 科 | 循環器内科 | 小児科 | 外 科 | 整形外科 | 脳神経外科 | 皮膚科 |
|------|--------|--------|-------|-------|--------|--------|-------|-------|
| 令和2年 | 88,252 | 26,727 | 9,560 | 2,003 | 12,153 | 14,489 | 7,788 | 1,673 |
| 3 | 89,278 | 26,626 | 9,014 | 2,141 | 10,472 | 15,604 | 7,189 | 1,733 |
| 4 | 89,673 | 29,766 | 9,558 | 2,052 | 10,625 | 15,838 | 6,094 | 761 |
| 5 | 92,029 | 28,446 | 9,798 | 2,397 | 10,572 | 18,628 | 6,166 | 1,493 |
| 6 | 91,378 | 28,842 | 8,540 | 2,278 | 8,059 | 21,993 | 6,358 | 1,154 |

| 年 度 | 泌尿器科 | 産婦人科 | 眼 科 | 耳鼻咽喉科 | 麻酔科 |
|------|-------|-------|-------|-------|-----|
| 令和2年 | 2,084 | 6,255 | 2,919 | 2,601 | - |
| 3 | 2,528 | 8,744 | 3,050 | 2,177 | - |
| 4 | 2,434 | 7,694 | 3,110 | 1,741 | - |
| 5 | 2,488 | 6,712 | 3,014 | 2,315 | - |
| 6 | 2,783 | 6,161 | 2,909 | 2,301 | - |

資料：富士宮市立病院

7 富士宮市救急医療センター科別患者数

(単位：人)

| 年 度 | 総 数 | 医 科 | | | | 歯 科 |
|------|--------|-------|-------|-------|--------|-----|
| | | 内 科 | 小児科 | 外 科 | 小 計 | |
| 令和2年 | 10,836 | 4,594 | 1,364 | 4,725 | 10,683 | 153 |
| 3 | 10,580 | 4,053 | 1,778 | 4,576 | 10,407 | 173 |
| 4 | 11,196 | 4,267 | 2,265 | 4,481 | 11,013 | 183 |
| 5 | 13,878 | 5,912 | 3,067 | 4,676 | 13,655 | 223 |
| 6 | 13,767 | 6,469 | 2,488 | 4,625 | 13,582 | 185 |

資料：富士宮市救急医療センター

8 検診受診者

(単位：人)

| 年 度 | 結 核 | 成 人 予 防 対 策 | | | | | 前立腺がん | B・C型肝炎 |
|------|--------|-------------|-------|-------|-------|--------|-------|--------|
| | | 胃がん | 子宮頸がん | 乳がん | 大腸がん | 肺がん | | |
| 令和2年 | 11,422 | 6,677 | 2,479 | 2,361 | 9,281 | 14,249 | 3,655 | 1,049 |
| 3 | 12,150 | 7,268 | 2,910 | 2,683 | 9,685 | 14,919 | 3,768 | 1,046 |
| 4 | 11,948 | 7,230 | 2,635 | 2,666 | 9,581 | 14,510 | 3,910 | 926 |
| 5 | 11,846 | 7,010 | 2,946 | 2,512 | 9,415 | 14,199 | 3,718 | 917 |
| 6 | 11,570 | 6,841 | 2,954 | 2,564 | 9,508 | 13,731 | 3,785 | 868 |

資料：健康増進課

9 予防接種の状況

(単位：人)

| 年 度 | 日本脳炎 | 5種混合 | 四種混合 | 二種混合 | インフルエンザ | 急性灰白髄炎 | B C G | ロタ |
|------|-------|-------|-------|-------|---------|--------|-------|-------|
| 令和2年 | 4,446 | - | 3,172 | 1,199 | 22,292 | - | 757 | 642 |
| 3 | 1,795 | - | 2,773 | 923 | 20,782 | - | 695 | 1,467 |
| 4 | 5,065 | - | 2,723 | 936 | 20,949 | - | 692 | 1,402 |
| 5 | 3,094 | - | 2,663 | 872 | 20,053 | - | 628 | 1,228 |
| 6 | 2,949 | 1,528 | 856 | 915 | 18,631 | 3 | 537 | 1,133 |

| 年 度 | 麻しん風しん混合 (MR) | 水痘 | 成人用肺炎球菌 | 小児用肺炎球菌 | ヒブ | ヒトパピローマウイルス | B型肝炎 | 新型コロナウイルス |
|------|---------------|-------|---------|---------|-------|-------------|-------|-----------|
| 令和2年 | 1,770 | 1,626 | 1,333 | 3,033 | 3,122 | 331 | 2,211 | |
| 3 | 1,606 | 1,354 | 1,273 | 2,795 | 2,772 | 339 | 2,089 | 258,418 |
| 4 | 1,599 | 1,275 | 1,188 | 2,699 | 2,697 | 1,914 | 2,015 | 145,905 |
| 5 | 1,499 | 1,294 | 1,072 | 2,472 | 2,490 | 1,538 | 1,823 | 56,661 |
| 6 | 1,301 | 1,208 | 304 | 2,194 | 722 | 4,369 | 1,621 | 6,056 |

資料：健康増進課

注1：令和2年度・3年度の新型コロナウイルスワクチン接種状況は、2年間の合算数値である。

10 環境衛生営業施設数

各年4月1日現在 (単位：施設)

| 年 度 | 総 数 | 旅 館 | 公衆浴場 | 興行場 | 理容所・美容所 | クリーニング所 |
|------|-----|-----|------|-----|---------|---------|
| 令和3年 | 597 | 97 | 24 | 5 | 399 | 72 |
| 4 | 581 | 94 | 24 | 4 | 409 | 50 |
| 5 | 571 | 90 | 24 | 4 | 403 | 50 |
| 6 | 570 | 91 | 25 | 4 | 402 | 48 |
| 7 | 580 | 97 | 28 | 4 | 411 | 40 |

資料：富士健康福祉センター

11 狂犬病予防

(単位：頭)

| 年 度 | 登録頭数 | 予防注射延頭数 | 放浪犬捕獲数 | 返還数 | 譲渡数 | 引取犬処分数 |
|------|-------|---------|--------|-----|-----|--------|
| 令和2年 | 9,161 | 7,310 | 62 | 26 | 36 | - |
| 3 | 9,077 | 7,367 | 39 | 17 | 22 | - |
| 4 | 8,785 | 7,100 | 33 | 24 | 9 | - |
| 5 | 8,741 | 6,824 | 20 | 15 | 5 | - |
| 6 | 8,584 | 6,726 | 9 | 4 | 5 | - |

資料：環境企画課

12 死 因 別 死 亡 者 数

令和6年次 (単位：人)

| 男女別 | 全死亡者数 | 選 択 死 因 分 類 別 死 亡 者 数 | | | | | | | |
|-----|-------|-----------------------|-----|-----------|-----|-----------|----|-----|-----|
| | | 悪性 新生物 | 心疾患 | 脳血管 疾患 | 肺炎 | 不慮の 事故 | 自殺 | 腎不全 | 老衰 |
| 計 | 1,728 | 402 | 222 | 144 | 111 | 44 | 18 | 22 | 240 |
| 男 | 878 | 253 | 99 | 76 | 57 | 29 | 13 | 10 | 61 |
| 女 | 850 | 149 | 123 | 68 | 54 | 15 | 5 | 12 | 179 |

| 男女別 | 選 択 死 因 分 類 別 死 亡 者 数 | | | | | | | 選択死因 以外の 死亡者数 |
|-----|-----------------------|--------------|---------------|-----|----|----|------------|---------------------|
| | 肝疾患 | 慢性閉塞 性肺疾患 | 大動脈瘤 および解離 | 糖尿病 | 喘息 | 結核 | 高血圧 性疾患 | |
| 計 | 17 | 13 | 19 | 23 | 1 | 1 | 11 | 440 |
| 男 | 12 | 11 | 11 | 10 | 1 | 1 | 7 | 227 |
| 女 | 5 | 2 | 8 | 13 | - | - | 4 | 213 |

資料：富士健康福祉センター

13 ご み 収 集 の 推 移

(単位：t)

| 年 度 | 収集世帯数 (世帯) | 総処理量 | 可 燃 物 | | | 不 燃 物 | | |
|------|---------------|----------|----------|----------|---------|---------|---------|---------|
| | | | 計 | 収集量 | 持込量 | 計 | 収集量 | 持込量 |
| 令和2年 | 57,466 | 39,235.2 | 34,417.9 | 24,466.6 | 9,951.3 | 3,173.6 | 1,335.8 | 1,837.8 |
| 3 | 57,676 | 37,951.3 | 33,652.3 | 23,738.5 | 9,913.8 | 2,717.9 | 1,172.0 | 1,545.9 |
| 4 | 58,410 | 37,079.7 | 33,186.4 | 23,456.9 | 9,729.5 | 2,407.6 | 1,065.5 | 1,342.1 |
| 5 | 58,973 | 36,044.9 | 32,242.2 | 22,774.4 | 9,467.8 | 2,364.9 | 1,023.1 | 1,341.8 |
| 6 | 59,459 | 33,329.7 | 28,495.1 | 19,545.2 | 8,949.9 | 2,285.4 | 993.6 | 1,291.8 |

| 年 度 | び ん | か ん | 乾電池 | スプレー 缶 | 粗大ご み | P E T | プラス チック | トレイ | 紙パック |
|------|-------|-------|------|-----------|----------|-------|------------|------|------|
| 令和2年 | 742.7 | 290.0 | 38.1 | - | 278.0 | 250.3 | - | 18.7 | 14.2 |
| 3 | 686.6 | 275.9 | 37.9 | - | 271.7 | 267.0 | - | 18.2 | 13.9 |
| 4 | 648.0 | 262.1 | 36.3 | - | 233.5 | 268.6 | - | 16.5 | 12.8 |
| 5 | 624.8 | 244.0 | 33.8 | - | 226.5 | 274.1 | - | 14.7 | 12.8 |
| 6 | 596.4 | 227.1 | 35.2 | 32.5 | 214.4 | 324.2 | 1,094.6 | - | 17.6 |

| 年 度 | 廃蛍光管 | 一日平均 搬入量 |
|------|------|-------------|
| 令和2年 | 11.8 | 129 |
| 3 | 10.0 | 124 |
| 4 | 7.9 | 122 |
| 5 | 7.2 | 118 |
| 6 | 7.4 | 109 |

注1：各品目の収集量等を四捨五入しているため、総処理量の値が合わないことがある。

資料：生活環境課

14 火 葬 場・霊 柩 車 利 用 状 況

(単位：件)

| 年 度 | 火葬場 | | 霊柩車 | |
|------|-------|-----|-----|----|
| | 大人 | その他 | 管内 | 管外 |
| 令和2年 | 1,432 | 34 | 374 | 18 |
| 3 | 1,457 | 30 | 331 | 15 |
| 4 | 1,659 | 23 | 372 | 13 |
| 5 | 1,679 | 28 | 373 | 16 |
| 6 | 1,748 | 24 | 323 | 11 |

資料：環境企画課

15 し 尿 処 理 状 況

(単位：kl)

| 年 度 | 処理量 | 1日平均 処理量 |
|------|--------|-------------|
| 令和2年 | 47,486 | 130 |
| 3 | 44,335 | 121 |
| 4 | 46,700 | 128 |
| 5 | 46,606 | 127 |
| 6 | 47,386 | 130 |

資料：生活排水処理センター

16 教 育 ・ 文

1 幼 稚 園

各年5月1日現在

| 年 度 | 幼 稚 園 数 (園) | 学 級 数 (学級) | 教 員 数 (人) | 園 児 数 (人) | | |
|------|----------------|---------------|--------------|-----------|-----|-----|
| | | | | 総 数 | 男 | 女 |
| 令和3年 | 9 | 53 | 102 | 985 | 469 | 516 |
| 4 | 9 | 52 | 98 | 889 | 445 | 444 |
| 5 | 9 | 48 | 89 | 821 | 427 | 394 |
| 6 | 9 | 45 | 89 | 706 | 373 | 333 |
| 7 | 9 | 41 | 83 | 648 | 343 | 305 |

資料：学校基本調査

2 小 学 校

各年5月1日現在

| 年 度 | 学 校 数 (校) | 学 級 数 (学級) | 教員数(本務者) (人) | 児 童 数 (人) | | |
|------|--------------|---------------|-----------------|-----------|-------|-------|
| | | | | 総 数 | 男 | 女 |
| 令和3年 | 23 | 274 | 427 | 6,720 | 3,445 | 3,275 |
| 4 | 23 | 270 | 419 | 6,448 | 3,282 | 3,166 |
| 5 | 23 | 268 | 413 | 6,273 | 3,193 | 3,080 |
| 6 | 23 | 263 | 402 | 6,040 | 3,108 | 2,932 |
| 7 | 23 | 256 | 393 | 5,739 | 2,949 | 2,790 |

注1：学校数には休校も含む。

資料：学校基本調査

3 小 学 校 児 童 の 推 移 (学 校 別)

各年5月1日現在(単位：人)

| 年 度 | 東 小 | 黒田小 | 大宮小 | 貴船小 | 富丘小 | 西 小 | 大富士小 | 富士根南小 |
|------|-----|-----|-----|-----|-----|-----|------|-------|
| 令和3年 | 547 | 594 | 460 | 535 | 768 | 139 | 882 | 1,067 |
| 4 | 536 | 578 | 438 | 515 | 763 | 124 | 857 | 1,023 |
| 5 | 506 | 560 | 440 | 524 | 756 | 109 | 868 | 983 |
| 6 | 493 | 556 | 436 | 514 | 728 | 92 | 838 | 937 |
| 7 | 471 | 492 | 375 | 452 | 710 | 81 | 820 | 865 |

| 年 度 | 富士根北小 | 富士根北小 栗倉分校 | 北山小 | 山宮小 | 上井出小 | 人穴小 | 井之頭小 | 井之頭小 根原分校 |
|------|-------|---------------|-----|-----|------|-----|------|--------------|
| 令和3年 | 163 | 5 | 165 | 143 | 76 | 20 | 35 | - |
| 4 | 144 | 6 | 164 | 138 | 77 | 15 | 42 | - |
| 5 | 136 | - | 161 | 133 | 76 | 17 | 48 | - |
| 6 | 119 | - | 164 | 124 | 75 | 17 | 47 | - |
| 7 | 132 | - | 146 | 110 | 67 | 15 | 45 | - |

| 年 度 | 白糸小 | 上野小 | 富士見小 | 芝富小 | 内房小 | 柚野小 | 稲子小 |
|------|-----|-----|------|-----|-----|-----|-----|
| 令和3年 | 82 | 240 | 435 | 166 | 55 | 131 | 12 |
| 4 | 75 | 222 | 408 | 151 | 42 | 117 | 13 |
| 5 | 74 | 196 | 387 | 135 | 40 | 112 | 12 |
| 6 | 77 | 176 | 375 | 131 | 28 | 104 | 9 |
| 7 | 65 | 157 | 347 | 107 | 23 | 87 | 8 |

資料：学校教育課

化 ・ 観 光

4 中 学 校

各年5月1日現在

| 年 度 | 学 校 数 (校) | 学 級 数 (学級) | 教員数 (本務者) (人) | 生 徒 数 (人) | | |
|------|--------------|---------------|------------------|-----------|-------|-------|
| | | | | 総 数 | 男 | 女 |
| 令和3年 | 14 | 137 | 279 | 3,729 | 1,925 | 1,804 |
| 4 | 14 | 141 | 284 | 3,724 | 1,923 | 1,801 |
| 5 | 14 | 138 | 280 | 3,600 | 1,845 | 1,755 |
| 6 | 14 | 136 | 274 | 3,548 | 1,797 | 1,751 |
| 7 | 14 | 137 | 278 | 3,476 | 1,787 | 1,689 |

資料：学校基本調査

5 中 学 校 生 徒 の 推 移 (学 校 別)

各年5月1日現在 (単位：人)

| 年 度 | 一 中 | 二 中 | 三 中 | 四 中 | 富士根南中 | 富士根北中 | 北山中 |
|------|-----|-----|-----|-----|-------|-------|-----|
| 令和3年 | 514 | 309 | 347 | 545 | 633 | 76 | 158 |
| 4 | 522 | 309 | 367 | 560 | 605 | 83 | 146 |
| 5 | 516 | 285 | 320 | 544 | 618 | 87 | 144 |
| 6 | 511 | 271 | 307 | 541 | 640 | 87 | 134 |
| 7 | 511 | 216 | 273 | 500 | 632 | 68 | 132 |

| 年 度 | 西富士中 | 井之頭中 | 上野中 | 大富士中 | 芝川中 | 柚野中 | 星陵中 |
|------|------|------|-----|------|-----|-----|-----|
| 令和3年 | 95 | 17 | 148 | 474 | 116 | 87 | 210 |
| 4 | 90 | 18 | 144 | 460 | 116 | 86 | 210 |
| 5 | 69 | 20 | 137 | 446 | 125 | 80 | 209 |
| 6 | 66 | 19 | 142 | 443 | 111 | 66 | 210 |
| 7 | 65 | 21 | 142 | 439 | 109 | 63 | 214 |

資料：学校教育課

6 小学校児童体位

| 年 度 | 1 学 年 | | 2 学 年 | | 3 学 |
|------|-------|-------|-------|-------|-------|
| | 男 | 女 | 男 | 女 | 男 |
| | 身 | | | | |
| 令和3年 | 116.2 | 114.8 | 121.7 | 121.0 | 127.5 |
| 4 | 116.2 | 115.1 | 122.3 | 118.8 | 127.7 |
| 5 | 116.5 | 115.5 | 122.3 | 121.1 | 128.2 |
| 6 | 115.2 | 114.4 | 120.6 | 120.8 | 126.5 |
| 7 | 116.2 | 115.1 | 122.1 | 121.7 | 127.9 |
| | 体 | | | | |
| 令和3年 | 21.6 | 20.9 | 24.0 | 23.6 | 27.1 |
| 4 | 21.5 | 20.9 | 24.6 | 23.8 | 27.5 |
| 5 | 21.4 | 20.9 | 24.3 | 23.6 | 27.9 |
| 6 | 21.0 | 20.9 | 24.1 | 23.3 | 27.3 |
| 7 | 21.2 | 20.7 | 24.0 | 23.8 | 27.1 |

7 中学校生徒体位

| 年 度 | 1 学 年 | | 2 |
|------|-------|-------|-------|
| | 男 | 女 | 男 |
| | 身 | | |
| 令和3年 | 152.8 | 151.6 | 160.0 |
| 4 | 152.4 | 151.6 | 160.3 |
| 5 | 152.9 | 151.4 | 159.9 |
| 6 | 153.6 | 151.7 | 160.3 |
| 7 | 153.0 | 151.7 | 160.5 |
| | 体 | | |
| 令和3年 | 44.3 | 43.9 | 50.2 |
| 4 | 44.8 | 44.7 | 50.1 |
| 5 | 45.9 | 43.7 | 49.3 |
| 6 | 45.3 | 44.4 | 50.6 |
| 7 | 44.7 | 44.3 | 49.6 |

注1：富士宮市立中学校のみ。

(学 年 別 市 平 均) の 推 移

各年5月1日現在

| 年 | 4 学 年 | | 5 学 年 | | 6 学 年 | |
|----------|-------|-------|-------|-------|-------|-------|
| | 男 | 女 | 男 | 女 | 男 | 女 |
| 長 (cm) | | | | | | |
| 127.1 | 133.2 | 133.3 | 138.5 | 139.9 | 144.7 | 146.4 |
| 127.3 | 133.1 | 133.5 | 138.9 | 140.6 | 145.2 | 146.9 |
| 127.1 | 133.1 | 133.8 | 138.9 | 140.6 | 145.9 | 147.2 |
| 124.7 | 131.0 | 131.4 | 135.7 | 139.1 | 143.4 | 145.3 |
| 127.2 | 133.5 | 133.3 | 139.1 | 140.0 | 144.7 | 146.8 |
| 重 (kg) | | | | | | |
| 26.8 | 30.9 | 30.3 | 35.1 | 34.0 | 38.6 | 39.6 |
| 26.9 | 30.9 | 30.7 | 35.3 | 35.1 | 40.4 | 39.7 |
| 26.9 | 31.1 | 30.7 | 35.0 | 35.1 | 39.8 | 40.3 |
| 26.5 | 31.1 | 30.3 | 34.6 | 34.7 | 39.1 | 39.9 |
| 26.5 | 31.0 | 30.1 | 35.0 | 34.7 | 38.8 | 39.2 |

資料：学校教育課「小中学校体位統計表」

(学 年 別 市 平 均) の 推 移

各年5月1日現在

| 学 年 | 3 学 年 | |
|----------|-------|-------|
| 女 | 男 | 女 |
| 長 (cm) | | |
| 154.0 | 165.3 | 156.3 |
| 154.5 | 165.3 | 155.6 |
| 154.5 | 165.4 | 156.1 |
| 154.3 | 165.1 | 156.1 |
| 154.3 | 165.1 | 155.7 |
| 重 (kg) | | |
| 47.3 | 53.8 | 50.0 |
| 47.4 | 55.5 | 49.9 |
| 47.4 | 54.6 | 49.4 |
| 46.9 | 53.7 | 49.6 |
| 47.2 | 55.2 | 49.1 |

資料：学校教育課「小中学校体位統計表」

8 高等学校

各年5月1日現在

| 年 度 | 学 校 数 (校) | 教 員 数 (本 務 者) (人) | | | |
|------|--------------|-----------------------|----|-------|---|
| | | 全 日 制 | | 定 時 制 | |
| | | 男 | 女 | 男 | 女 |
| 令和3年 | 5 | 163 | 76 | 8 | 1 |
| 4 | 5 | 148 | 80 | 8 | 1 |
| 5 | 5 | 145 | 74 | 7 | 1 |
| 6 | 5 | 147 | 75 | 7 | 2 |
| 7 | 5 | 147 | 69 | 7 | 2 |

| 年 度 | 生 徒 数 | | | | | |
|------|-------|-------|-------|-------|----|----|
| | 全 日 制 | | | 定 時 制 | | |
| | 総 数 | 男 | 女 | 総 数 | 男 | 女 |
| 令和3年 | 3,834 | 1,755 | 2,079 | 53 | 36 | 17 |
| 4 | 3,717 | 1,697 | 2,020 | 59 | 35 | 24 |
| 5 | 3,659 | 1,713 | 1,946 | 47 | 25 | 22 |
| 6 | 3,524 | 1,692 | 1,832 | 55 | 31 | 24 |
| 7 | 3,467 | 1,679 | 1,788 | 58 | 32 | 26 |

資料：学校基本調査

9 高・中学校卒業者の進路状況の推移

各年度末現在（単位：人）

| 年 度 | 中 学 校 | | | |
|------|-------|-------|-------|-------|
| | 卒 業 者 | 進 学 者 | 就 職 者 | そ の 他 |
| 令和2年 | 1,227 | 1,207 | 6 | 14 |
| 3 | 1,233 | 1,214 | 1 | 18 |
| 4 | 1,294 | 1,268 | 3 | 23 |
| 5 | 1,204 | 1,186 | 6 | 12 |
| 6 | 1,224 | 1,203 | 7 | 14 |

| 年 度 | 高 等 学 校 | | | |
|------|---------|-------|-------|-------|
| | 卒 業 者 | 進 学 者 | 就 職 者 | そ の 他 |
| 令和2年 | 1,412 | 1,073 | 308 | 31 |
| 3 | 1,329 | 1,066 | 249 | 14 |
| 4 | 1,186 | 932 | 227 | 27 |
| 5 | 1,174 | 938 | 217 | 19 |
| 6 | 1,224 | 998 | 197 | 29 |

注1：専門学校・各種学校は進学者に含む。

資料：学校基本調査

10 市立富丘公民館利用状況

(単位：回、人)

| 年 度 | 総 数 | 主 催 事 業 | 青少年・女性団体 | 文化団体 | 官公署等 |
|---------|--------|---------|----------|-------|------|
| 令和2年 回数 | 1,291 | 25 | 30 | 668 | 17 |
| 人 員 | 12,835 | 309 | 707 | 4,803 | 937 |
| 年 度 | 学校・PTA | 社会福祉団体 | 体育団体 | そ の 他 | |
| 令和2年 回数 | 6 | 17 | 482 | 46 | |
| 人 員 | 83 | 186 | 4,257 | 1,553 | |

注1：市立富丘公民館は令和3年3月31日をもって閉館した。

資料：社会教育課

1 1 市立南部公民館利用状況

(単位：回、人)

| 年 度 | 総 数 | 主 催 事 業 | 青少年・女性団体 | 文 化 団 体 | 官 公 署 等 |
|---------|--------|---------|----------|---------|---------|
| 令和2年 回数 | 1,177 | 54 | 26 | 470 | 48 |
| 人員 | 10,664 | 624 | 233 | 3,227 | 1,170 |
| 3 回数 | 1,435 | 88 | 36 | 688 | 54 |
| 人員 | 13,026 | 1,060 | 330 | 4,832 | 1,673 |
| 4 回数 | 1,526 | 94 | 30 | 696 | 66 |
| 人員 | 14,761 | 1,672 | 273 | 5,272 | 2,085 |
| 5 回数 | 1,584 | 84 | 26 | 731 | 52 |
| 人員 | 15,433 | 1,984 | 329 | 5,760 | 1,635 |
| 6 回数 | 1,629 | 92 | 19 | 731 | 71 |
| 人員 | 16,093 | 2,217 | 186 | 5,900 | 2,064 |

| 年 度 | 学校・PTA | 社会福祉団体 | 体 育 団 体 | そ の 他 |
|---------|--------|--------|---------|-------|
| 令和2年 回数 | 15 | 35 | 430 | 99 |
| 人員 | 119 | 345 | 4,048 | 898 |
| 3 回数 | 9 | 41 | 467 | 52 |
| 人員 | 92 | 330 | 4,343 | 366 |
| 4 回数 | 7 | 34 | 575 | 24 |
| 人員 | 75 | 245 | 4,934 | 205 |
| 5 回数 | 4 | 40 | 634 | 13 |
| 人員 | 46 | 370 | 5,163 | 146 |
| 6 回数 | 11 | 32 | 663 | 10 |
| 人員 | 133 | 265 | 5,234 | 94 |

資料：社会教育課

1 2 市立富士根北公民館利用状況

(単位：回、人)

| 年 度 | 総 数 | 主 催 事 業 | 青少年・女性団体 | 文 化 団 体 | 官 公 署 等 |
|---------|--------|---------|----------|---------|---------|
| 令和2年 回数 | 830 | 60 | 20 | 277 | 24 |
| 人員 | 9,093 | 1,106 | 295 | 2,122 | 296 |
| 3 回数 | 866 | 97 | 3 | 287 | 29 |
| 人員 | 11,805 | 1,678 | 64 | 2,180 | 350 |
| 4 回数 | 925 | 92 | 7 | 322 | 27 |
| 人員 | 10,121 | 1,528 | 89 | 2,329 | 376 |
| 5 回数 | 992 | 100 | 6 | 357 | 30 |
| 人員 | 12,825 | 3,102 | 77 | 2,686 | 476 |
| 6 回数 | 1,041 | 87 | 4 | 381 | 23 |
| 人員 | 13,825 | 2,194 | 57 | 2,802 | 342 |

| 年 度 | 学校・PTA | 社会福祉団体 | 体 育 団 体 | そ の 他 |
|---------|--------|--------|---------|-------|
| 令和2年 回数 | 2 | 18 | 424 | 5 |
| 人員 | 11 | 365 | 4,159 | 739 |
| 3 回数 | - | 18 | 418 | 14 |
| 人員 | - | 286 | 4,142 | 3,105 |
| 4 回数 | 2 | 21 | 445 | 9 |
| 人員 | 12 | 331 | 4,544 | 912 |
| 5 回数 | 1 | 41 | 446 | 11 |
| 人員 | 4 | 535 | 4,869 | 1,076 |
| 6 回数 | - | 60 | 471 | 15 |
| 人員 | - | 1,012 | 5,307 | 2,111 |

資料：社会教育課

13 市立富士根南公民館利用状況

(単位：回、人)

| 年 度 | 総 数 | 主 催 事 業 | 青少年・女性団体 | 文 化 団 体 | 官 公 署 等 |
|---------|--------|---------|----------|---------|---------|
| 令和2年 回数 | 1,461 | 33 | 50 | 671 | 54 |
| 人員 | 16,924 | 584 | 895 | 4,767 | 1,590 |
| 3 回数 | 1,703 | 92 | 60 | 803 | 55 |
| 人員 | 24,003 | 1,614 | 895 | 5,545 | 1,613 |
| 4 回数 | 2,082 | 114 | 96 | 956 | 93 |
| 人員 | 23,080 | 1,945 | 1,330 | 6,747 | 2,258 |
| 5 回数 | 2,149 | 113 | 79 | 1,032 | 73 |
| 人員 | 26,005 | 2,142 | 1,408 | 7,821 | 2,513 |
| 6 回数 | 2,139 | 130 | 90 | 977 | 83 |
| 人員 | 27,031 | 2,456 | 1,449 | 7,662 | 2,677 |

| 年 度 | 学校・PTA | 社会福祉団体 | 体 育 団 体 | そ の 他 |
|---------|--------|--------|---------|-------|
| 令和2年 回数 | 24 | 76 | 492 | 61 |
| 人員 | 189 | 1,089 | 5,392 | 2,418 |
| 3 回数 | 32 | 74 | 498 | 89 |
| 人員 | 187 | 782 | 5,577 | 7,790 |
| 4 回数 | 37 | 92 | 613 | 81 |
| 人員 | 267 | 1,055 | 6,693 | 2,785 |
| 5 回数 | 31 | 103 | 654 | 64 |
| 人員 | 329 | 1,212 | 7,983 | 2,597 |
| 6 回数 | 20 | 111 | 674 | 54 |
| 人員 | 234 | 1,391 | 8,006 | 3,156 |

資料：社会教育課

14 市立西公民館利用状況

(単位：回、人)

| 年 度 | 総 数 | 主 催 事 業 | 青少年・女性団体 | 文 化 団 体 | 官 公 署 等 |
|---------|--------|---------|----------|---------|---------|
| 令和2年 回数 | 1,517 | 69 | 191 | 604 | 54 |
| 人員 | 15,060 | 823 | 1,640 | 4,778 | 932 |
| 3 回数 | 1,740 | 91 | 226 | 730 | 87 |
| 人員 | 19,867 | 2,882 | 1,930 | 5,958 | 1,593 |
| 4 回数 | 1,943 | 106 | 232 | 819 | 102 |
| 人員 | 24,282 | 5,248 | 1,979 | 6,747 | 1,962 |
| 5 回数 | 1,984 | 100 | 277 | 823 | 91 |
| 人員 | 23,247 | 3,911 | 2,288 | 6,448 | 1,703 |
| 6 回数 | 1,855 | 119 | 236 | 771 | 89 |
| 人員 | 22,303 | 3,659 | 2,068 | 6,319 | 1,918 |

| 年 度 | 学校・PTA | 社会福祉団体 | 体 育 団 体 | そ の 他 |
|---------|--------|--------|---------|-------|
| 令和2年 回数 | 20 | 16 | 372 | 191 |
| 人員 | 267 | 432 | 4,647 | 1,541 |
| 3 回数 | 6 | 26 | 392 | 182 |
| 人員 | 73 | 687 | 5,061 | 1,683 |
| 4 回数 | 16 | 29 | 478 | 161 |
| 人員 | 155 | 634 | 6,220 | 1,337 |
| 5 回数 | 9 | 39 | 487 | 158 |
| 人員 | 91 | 870 | 6,578 | 1,358 |
| 6 回数 | 17 | 48 | 437 | 138 |
| 人員 | 194 | 940 | 5,630 | 1,575 |

資料：社会教育課

15 市立芝川公民館利用状況

(単位：回、人)

| 年 度 | 総 数 | 主 催 事 業 | 青少年・女性団体 | 文 化 団 体 | 官 公 署 等 |
|------|--------------|---------|----------|---------|---------|
| 令和2年 | 回数 1,263 | 42 | - | 598 | 39 |
| | 人員 7,413 | 705 | - | 2,989 | 311 |
| 3 | 回数 1,532 | 73 | - | 718 | 91 |
| | 人員 8,914 | 747 | - | 3,634 | 695 |
| 4 | 回数 1,635 | 71 | - | 772 | 117 |
| | 人員 10,184 | 937 | - | 3,485 | 1,030 |
| 5 | 回数 1,377 | 75 | - | 527 | 103 |
| | 人員 10,282 | 1,031 | - | 3,319 | 1,351 |
| 6 | 回数 1,471 | 121 | - | 504 | 254 |
| | 人員 10,062 | 1,145 | - | 3,403 | 1,518 |

| 年 度 | 学校・PTA | 社会福祉団体 | 体 育 団 体 | そ の 他 |
|------|-----------|--------|---------|-------|
| 令和2年 | 回数 30 | 53 | 249 | 305 |
| | 人員 315 | 579 | 1,152 | 1,362 |
| 3 | 回数 22 | 43 | 328 | 257 |
| | 人員 316 | 536 | 1,702 | 1,284 |
| 4 | 回数 26 | 40 | 519 | 90 |
| | 人員 740 | 491 | 2,388 | 1,113 |
| 5 | 回数 33 | 36 | 516 | 87 |
| | 人員 447 | 487 | 2,569 | 1,078 |
| 6 | 回数 42 | 37 | 456 | 57 |
| | 人員 493 | 537 | 2,215 | 751 |

資料：社会教育課

16 市立芝川公民館内房分館利用状況

(単位：回、人)

| 年 度 | 総 数 | 主 催 事 業 | 青少年・女性団体 | 文 化 団 体 | 官 公 署 等 |
|------|-------------|---------|----------|---------|---------|
| 令和2年 | 回数 89 | 2 | - | 46 | - |
| | 人員 940 | 24 | - | 495 | - |
| 3 | 回数 122 | 5 | - | 37 | 3 |
| | 人員 1,328 | 50 | - | 491 | 39 |
| 4 | 回数 166 | 5 | - | 70 | - |
| | 人員 1,665 | 40 | - | 799 | - |
| 5 | 回数 206 | 9 | - | 84 | - |
| | 人員 1,872 | 79 | - | 778 | - |
| 6 | 回数 199 | 5 | - | 82 | 1 |
| | 人員 1,897 | 48 | - | 608 | 7 |

| 年 度 | 学校・PTA | 社会福祉団体 | 体 育 団 体 | そ の 他 |
|------|--------|--------|---------|-------|
| 令和2年 | - | - | 31 | 10 |
| | - | - | 284 | 137 |
| 3 | - | - | 66 | 11 |
| | - | - | 557 | 191 |
| 4 | - | - | 85 | 6 |
| | - | - | 683 | 143 |
| 5 | - | - | 99 | 14 |
| | - | - | 752 | 263 |
| 6 | - | 1 | 96 | 14 |
| | - | 30 | 931 | 273 |

資料：社会教育課

17 市立柚野公民館利用状況

(単位：回、人)

| 年 度 | 総 数 | 主 催 事 業 | 青少年・女性団体 | 文 化 団 体 | 官 公 署 等 |
|------|-------------|---------|----------|---------|---------|
| 令和2年 | 回数 408 | 70 | 25 | 183 | 23 |
| | 人員 3,670 | 1,060 | 141 | 980 | 184 |
| 3 | 回数 385 | 74 | 28 | 156 | 8 |
| | 人員 3,569 | 1,076 | 209 | 844 | 107 |
| 4 | 回数 476 | 68 | 40 | 190 | 14 |
| | 人員 4,434 | 843 | 428 | 1,012 | 182 |
| 5 | 回数 490 | 65 | - | 228 | 5 |
| | 人員 4,908 | 929 | - | 1,280 | 52 |
| 6 | 回数 493 | 70 | - | 216 | 12 |
| | 人員 4,769 | 1,052 | - | 1,274 | 148 |

| 年 度 | 学校・PTA | 社会福祉団体 | 体 育 団 体 | そ の 他 |
|------|-----------|--------|---------|-------|
| 令和2年 | 回数 - | 2 | 81 | 24 |
| | 人員 - | 25 | 852 | 428 |
| 3 | 回数 1 | 4 | 81 | 33 |
| | 人員 29 | 67 | 821 | 416 |
| 4 | 回数 3 | 10 | 105 | 46 |
| | 人員 78 | 162 | 1,159 | 570 |
| 5 | 回数 6 | 20 | 108 | 58 |
| | 人員 120 | 331 | 1,162 | 1,034 |
| 6 | 回数 5 | 27 | 107 | 56 |
| | 人員 126 | 327 | 1,082 | 760 |

資料：社会教育課

18 地域学習センター利用状況

(単位：回、人)

| 年 度 | 総 数 | 主 催 事 業 | 青少年・女性団体 | 文 化 団 体 | 官 公 署 等 |
|------|--------------|---------|----------|---------|---------|
| 令和2年 | 回数 1,431 | 33 | - | 589 | 81 |
| | 人員 17,055 | 475 | - | 4,512 | 1,431 |
| 3 | 回数 1,531 | 81 | - | 599 | 65 |
| | 人員 27,356 | 1,365 | - | 4,574 | 1,289 |
| 4 | 回数 1,610 | 119 | 1 | 565 | 85 |
| | 人員 20,806 | 1,636 | 3 | 4,001 | 2,062 |
| 5 | 回数 1,605 | 107 | 1 | 601 | 97 |
| | 人員 22,196 | 1,357 | 48 | 4,229 | 2,899 |
| 6 | 回数 1,563 | 109 | - | 605 | 83 |
| | 人員 24,902 | 1,294 | - | 4,467 | 2,560 |

| 年 度 | 学校・PTA | 社会福祉団体 | 体育団体 | そ の 他 |
|------|-----------|--------|-------|--------|
| 令和2年 | 回数 36 | 31 | 578 | 83 |
| | 人員 373 | 519 | 6,535 | 3,210 |
| 3 | 回数 47 | 27 | 613 | 99 |
| | 人員 397 | 1,017 | 6,622 | 12,092 |
| 4 | 回数 51 | 65 | 643 | 81 |
| | 人員 404 | 1,762 | 7,495 | 3,443 |
| 5 | 回数 54 | 53 | 601 | 91 |
| | 人員 452 | 1,652 | 7,607 | 3,952 |
| 6 | 回数 53 | 65 | 560 | 88 |
| | 人員 464 | 2,265 | 7,055 | 6,797 |

注1：この数値は、白糸・上井出・北山・上野各地域学習センターの利用数の合計である。

資料：社会教育課

19 観光交流の動向

(単位：人)

| 年 度 | 観光交流客数 (A+B) | 観光レクリエーション 客数 (A) | 宿泊客数 (B) |
|------|--------------|----------------------|----------|
| 令和2年 | 3,284,416 | 3,127,340 | 157,076 |
| 3 | 4,045,905 | 3,876,064 | 169,841 |
| 4 | 4,543,002 | 4,360,155 | 182,847 |
| 5 | 4,948,998 | 4,687,507 | 261,491 |
| 6 | 5,523,055 | 5,255,189 | 267,866 |

資料：「静岡県観光交流の動向」
(静岡県観光政策課)

20 スポーツ施設利用状況

(単位：人)

| 年 度 | 市 民 体 育 館 | | | | | | |
|------|-----------|--------|--------|--------|-------|---------|-------|
| | 総 数 | 第1体育室 | 第2体育室 | 武道場 | 弓道場 | トレーニング室 | 会議室 |
| 令和2年 | 110,302 | 62,759 | 14,718 | 19,522 | 700 | 9,385 | 3,218 |
| 3 | 149,072 | 91,251 | 16,758 | 21,730 | 1,656 | 13,825 | 3,852 |
| 4 | 155,353 | 89,287 | 19,088 | 24,509 | 1,568 | 14,686 | 5,870 |
| 5 | 165,492 | 91,845 | 23,179 | 24,425 | 3,830 | 15,805 | 6,408 |
| 6 | 176,156 | 99,048 | 24,961 | 24,974 | 3,661 | 17,044 | 6,468 |

注1：第2体育室にはランニング走路利用を含む。

| 年 度 | 市民テニスコート | 市民プール | 外神スポーツ広場 | 上井出スポーツ広場 | 物見山スポーツ広場 | 山宮ふじざくら球技場 | 静岡県ソフトボール場(富士山スタジアム) |
|------|----------|--------|----------|-----------|-----------|------------|----------------------|
| 令和2年 | 69,517 | 12,732 | 28,781 | 5,410 | 12,898 | 26,558 | 3,182 |
| 3 | 81,886 | 31,362 | 31,464 | 4,108 | 13,233 | 27,000 | 7,031 |
| 4 | 84,241 | 40,913 | 45,431 | 9,253 | 9,875 | 13,305 | 8,711 |
| 5 | 83,116 | 74,313 | 16,263 | 6,823 | 12,783 | 46,657 | 9,077 |
| 6 | 89,852 | 67,736 | 49,622 | 6,333 | 7,701 | 50,538 | 15,356 |

| 年 度 | 芝川B&G海洋センター | | | | 芝川スポーツ広場 |
|------|-------------|-------|--------|-----|----------|
| | 総 数 | プール | 体育館 | 会議室 | |
| 令和2年 | 13,737 | - | 13,524 | 213 | 12,947 |
| 3 | 26,978 | - | 26,661 | 317 | 15,476 |
| 4 | 19,146 | 632 | 18,139 | 375 | 16,694 |
| 5 | 19,475 | 1,532 | 17,393 | 550 | 19,724 |
| 6 | 19,878 | 2,165 | 17,238 | 475 | 19,669 |

資料：スポーツ振興課

21 市民文化会館利用状況

(単位：件、人)

| 年 度 | 大 ホール | | 小 ホール | | 展 示 室 | |
|------|-------|--------|-------|--------|-------|--------|
| | 件 数 | 人 数 | 件 数 | 人 数 | 件 数 | 人 数 |
| 令和2年 | 71 | 14,315 | 139 | 5,856 | 381 | 21,699 |
| 3 | 148 | 24,102 | 162 | 8,296 | 613 | 25,330 |
| 4 | 206 | 43,107 | 203 | 13,064 | 633 | 37,606 |
| 5 | 192 | 51,613 | 218 | 18,837 | 643 | 50,395 |
| 6 | - | - | - | - | - | - |

| 年 度 | 和 室 | | 練 習 室 | |
|------|-----|-------|-------|--------|
| | 件 数 | 人 数 | 件 数 | 人 数 |
| 令和2年 | 242 | 2,171 | 699 | 8,307 |
| 3 | 223 | 1,996 | 891 | 9,163 |
| 4 | 272 | 2,975 | 1,134 | 11,883 |
| 5 | 288 | 5,780 | 1,129 | 15,901 |
| 6 | - | - | - | - |

資料：文化課

注1：市民文化会館リニューアル工事のため令和6年4月1日から令和8年11月30日まで休館。

2 2 文 化 財

国 指 定

21件

令和8年1月31日現在

| 種別 | 文化財名 | 所在地（保管地） | 指定年月日 |
|------------|-----------------------------|--------------|--------------|
| 重要文化財・建造物 | 富士山本宮浅間神社本殿 | 宮町 | 明 40. 5. 27 |
| 〃 | 大石寺五重塔 | 上条 | 昭 41. 6. 11 |
| 重要文化財・絵画 | 絹本著色富士曼荼羅図 | 静岡市(県立美術館) | 〃 52. 6. 11 |
| 重要文化財・工芸品 | 太刀 | 宮町 | 明 45. 2. 8 |
| 〃 | (銘南无薬師瑠璃光如来／備前国長船住景光) | | |
| 〃 | 脇差 | 東京都(東京国立博物館) | 〃 |
| 〃 | (銘奉富士本宮源式部丞信国／一期一腰応永廿四年二月日) | | |
| 〃 | 太刀(銘吉用) | 上条 | 大 12. 3. 28 |
| 重要文化財・書籍典籍 | 法華経(常子内親王筆) | 西山 | 昭 24. 2. 18 |
| 〃 | 紺紙金字法華経(開結共) | 〃 | 〃 |
| 〃 | 貞観政要卷第一(日蓮筆) | 北山 | 昭 27. 7. 19 |
| 〃 | 細字金字法華経(藍紙) | 〃 | 〃 29. 3. 20 |
| 重要文化財・古文書 | 法華證明鈔(日蓮筆) | 西山 | 〃 27. 7. 19 |
| 〃 | 日蓮自筆遺文 | 上条 | 〃 42. 6. 15 |
| 〃 | 日蓮遷化記録(日興筆) | 西山 | 平 5. 1. 20 |
| 特 別 名 勝 | 富士山 | 二合目以上他 | 昭 27. 11. 22 |
| 特別天然記念物 | 狩宿の下馬ザクラ | 狩宿 | 〃 27. 3. 29 |
| 〃 | 湧玉池 | 宮町他 | 〃 |
| 史 跡 | 千居遺跡 | 上条 | 〃 50. 6. 26 |
| 〃 | 大鹿窪遺跡 | 大鹿窪 | 平 20. 3. 28 |
| 〃 | 富士山 | 八合目以上他 | 〃 23. 2. 7 |
| 名勝及び天然記念物 | 白糸ノ滝 | 原・上井出 | 昭 11. 9. 3 |
| 天 然 記 念 物 | 万野風穴 | 山宮 | 大 11. 3. 8 |

県 指 定

25件

令和8年1月31日現在

| 種別 | 文化財名 | 所在地（保管地） | 指定年月日 |
|-----------|---------------|------------|--------------|
| 建 造 物 | 富士山本宮浅間大社社殿 | 宮町 | 昭 29. 1. 30 |
| 〃 | 西山本門寺本堂厨子 | 西山 | 〃 |
| 〃 | 大石寺御影堂 | 上条 | 〃 41. 3. 22 |
| 〃 | 大石寺三門 | 〃 | 〃 |
| 絵 画 | 富士浅間曼荼羅図 | 静岡市(県立美術館) | 〃 56. 10. 23 |
| 工 芸 品 | 脇差(銘出羽大掾藤原国路) | 大中里 | 〃 37. 6. 15 |
| 〃 | 青磁蓮弁文大壺 | 宮町 | 〃 52. 3. 18 |
| 〃 | 青磁浮牡丹文香炉 | 〃 | 〃 |
| 〃 | 人形手青磁大茶碗 | 〃 | 〃 |
| 〃 | 鉄板札紅糸威五枚胴具足 | 〃 | 〃 |
| 書 跡 典 籍 | 万暦本一切経 | 上条 | 〃 |
| 〃 | 重須本曾我物語 | 北山 | 〃 53. 10. 20 |
| 歴 史 資 料 | 村山浅間神社関係資料 | 長貫(芝川会館) | 令 6. 1. 16 |
| 無形民俗文化財 | 富士宮囃子 | 宮町他 | 平 7. 3. 20 |
| 天 然 記 念 物 | 村山浅間神社の大スギ | 村山 | 昭 31. 5. 24 |
| 〃 | 西山本門寺の大ヒイラギ | 西山 | 〃 |
| 〃 | 北山本門寺のスギ | 北山 | 〃 32. 5. 13 |
| 〃 | 大晦日五輪のカヤ | 内房 | 〃 40. 3. 19 |
| 〃 | 村山浅間神社のイチョウ | 村山 | 〃 43. 7. 2 |
| 〃 | 上条のサクラ | 上条 | 〃 |
| 〃 | 富士山芝川溶岩の柱状節理 | 羽鮒 | 〃 59. 3. 23 |
| 〃 | 猪之頭のミツバツツジ | 猪之頭 | 〃 60. 11. 29 |
| 〃 | 大晦日のタブノキ | 内房 | 〃 62. 3. 20 |
| 〃 | 芝川のポットホール | 下柚野 | 平 7. 3. 20 |
| 〃 | 精進川の大カシワ | 精進川 | 〃 29. 3. 24 |

市 指 定

41件

令和8年1月31日現在

| 種別 | 文化財名 | 所在地（保管地） | 指定年月日 | |
|---------------|--------------|---------------------------|-------------|-------------|
| 建 造 物 | 平等寺の三門 | 東町 | 昭 60. 3. 11 | |
| | 井出家高麗門及び長屋 | 狩宿 | 平 7. 3. 16 | |
| | 妙蓮寺5棟 | 下条 | 〃 23. 5. 24 | |
| | 上稲子八幡宮の厨子 | 上稲子 | 〃 25. 6. 20 | |
| | 龍興寺の厨子 | 内房 | 〃 | |
| | 芭蕉天神宮本殿 | 内房 | 〃 | |
| 絵 画 | 天象の図 | 長貫(芝川会館) | 昭 55. 1. 11 | |
| | 太郎坊権現の図 | 〃 | 〃 | |
| | 阿字曼陀羅 | 〃 | 〃 | |
| 彫 刻 | 伝末代上人画像 | 〃 | 〃 | |
| | 大日如来坐像（胎藏界） | 村山 | 〃 57. 8. 23 | |
| | 大日如来坐像（金剛界） | 〃 | 〃 | |
| | 大日如来坐像（胎藏界） | 〃 | 〃 | |
| | 役行者倚像 | 〃 | 〃 | |
| | 不動尊像 | 〃 | 〃 | |
| | 隨身像 | 宮町 | 平 5. 5. 25 | |
| | 工 芸 品 | 伝源義助作大薙刀 | 〃 | 昭 40. 5. 10 |
| | | 弥陀観音勢至の軸 （阿弥陀三尊雲越之来迎図） | 上柚野 | 平 24. 5. 24 |
| | 書 跡 典 籍 | 後陽成天皇宸翰 | 宮町 | 昭 40. 5. 10 |
| 外国語（英・蘭）辞書類一括 | | 中央町 | 〃 63. 4. 15 | |
| 三島ヶ嶽経塚出土経巻 | | 宮町 | 令 1. 7. 18 | |
| 古 文 書 | 袖日記 | 大宮町 | 昭 60. 3. 11 | |
| | 角田桜岳日記 | 長貫(芝川会館) | 令 1. 7. 18 | |
| 考 古 資 料 | 三連甕形土器 | 長貫 (埋蔵文化財センター) | 昭 55. 1. 11 | |
| | 安養寺の土偶 | 杉田 | 〃 57. 8. 23 | |
| | 駿州富士郡二股村石経塚 | 栗倉 | 〃 63. 4. 15 | |
| | 銅造虚空蔵菩薩像懸仏 | 宮町 | 平 29. 5. 18 | |
| | 火伏念仏 | 内野 | 〃 11. 1. 26 | |
| | 富士山本宮浅間大社流鏑馬 | 宮町 | 〃 18. 9. 8 | |
| | 史 跡 | 大室古墳 | 小泉 | 昭 60. 3. 11 |
| | | 中野梅市建立の句碑 | 黒田 | 〃 |
| | | 虚空蔵社古墳 | 西小泉町 | 平 5. 5. 25 |
| | 天 然 記 念 物 | 大宮縄状溶岩 | 元城町 | 昭 44. 4. 1 |
| フジキクザクラ | | 上条 | 〃 57. 8. 23 | |
| 中央町のカヤ（カヤの木） | | 中央町 | 〃 | |
| 猫沢のカシワ | | 猫沢 | 平 26. 4. 30 | |
| 西山本門寺のシダレマキ | | 西山 | 〃 | |
| 寛妙寺のイヌマキ | | 内房 | 〃 | |
| 平野のエドヒガンザクラ | | 羽鮒 | 〃 29. 5. 18 | |
| 田貫湖のハコネグミ | | 佐折 | 令 3. 6. 16 | |
| 田貫湖のアシタカツツジ群落 | | 佐折・猪之頭 | 〃 | |

国 登 録

1件

令和8年1月31日現在

| 種別 | 文化財名 | 所在地（保管地） | 登録年月日 |
|-------|----------|----------|-------------|
| 建 造 物 | 吉澤家住宅煉瓦蔵 | 宮町 | 平 27. 3. 26 |

資料：文化課

23 図書館

| 年度・図書館別 | | 総数 | 総記 | 哲学 | 歴史 | 社会 | 自然 |
|---------|--------|---------|-------|--------|--------|--------|--------|
| 令和2年 | 総数 | 605,891 | 8,277 | 10,039 | 28,379 | 36,820 | 20,416 |
| | 中央図書館 | 471,873 | 6,565 | 7,733 | 23,257 | 30,770 | 15,481 |
| | 西富士図書館 | 73,153 | 1,002 | 1,141 | 2,778 | 2,864 | 2,670 |
| | 芝川図書館 | 60,865 | 710 | 1,165 | 2,344 | 3,186 | 2,265 |
| 3 | 総数 | 608,679 | 8,331 | 10,274 | 28,665 | 36,132 | 20,874 |
| | 中央図書館 | 473,956 | 6,592 | 7,971 | 23,483 | 30,070 | 15,815 |
| | 西富士図書館 | 72,599 | 992 | 1,120 | 2,831 | 2,765 | 2,715 |
| | 芝川図書館 | 62,124 | 747 | 1,183 | 2,351 | 3,297 | 2,344 |
| 4 | 総数 | 602,900 | 8,825 | 10,356 | 27,304 | 36,524 | 20,763 |
| | 中央図書館 | 473,256 | 7,125 | 8,197 | 22,676 | 31,089 | 16,166 |
| | 西富士図書館 | 67,534 | 845 | 1,001 | 2,312 | 2,208 | 2,243 |
| | 芝川図書館 | 62,110 | 855 | 1,158 | 2,316 | 3,227 | 2,354 |
| 5 | 総数 | 609,719 | 9,116 | 10,558 | 28,006 | 37,863 | 21,167 |
| | 中央図書館 | 481,398 | 7,459 | 8,455 | 23,461 | 32,459 | 16,635 |
| | 西富士図書館 | 65,457 | 777 | 929 | 2,206 | 2,071 | 2,197 |
| | 芝川図書館 | 62,864 | 880 | 1,174 | 2,339 | 3,333 | 2,335 |
| 6 | 総数 | 599,461 | 9,154 | 10,445 | 28,506 | 37,490 | 20,779 |
| | 中央図書館 | 472,757 | 7,486 | 8,382 | 24,042 | 32,180 | 16,399 |
| | 西富士図書館 | 64,880 | 798 | 911 | 2,219 | 2,063 | 2,121 |
| | 芝川図書館 | 61,824 | 870 | 1,152 | 2,245 | 3,247 | 2,259 |

(つづき)

| 年度・図書館別 | | 点字図書 | 洋書 | 児童 | 絵本 | 紙芝居 | カセット |
|---------|--------|-------|-------|--------|--------|-------|-------|
| 令和2年 | 総数 | 1,196 | 2,924 | 99,766 | 72,645 | 2,737 | 1,091 |
| | 中央図書館 | 1,167 | 2,645 | 77,425 | 54,822 | 2,043 | 1,090 |
| | 西富士図書館 | 15 | 155 | 11,608 | 9,692 | 462 | 1 |
| | 芝川図書館 | 14 | 124 | 10,733 | 8,131 | 232 | - |
| 3 | 総数 | 1,206 | 2,958 | 98,859 | 73,591 | 2,767 | 806 |
| | 中央図書館 | 1,178 | 2,678 | 76,557 | 55,579 | 2,060 | 805 |
| | 西富士図書館 | 15 | 155 | 11,379 | 9,782 | 472 | 1 |
| | 芝川図書館 | 13 | 125 | 10,923 | 8,230 | 235 | - |
| 4 | 総数 | 1,204 | 2,996 | 99,235 | 74,200 | 2,716 | 737 |
| | 中央図書館 | 1,178 | 2,710 | 76,764 | 55,870 | 2,002 | 736 |
| | 西富士図書館 | 13 | 159 | 11,443 | 9,946 | 478 | 1 |
| | 芝川図書館 | 13 | 127 | 11,028 | 8,384 | 236 | - |
| 5 | 総数 | 1,217 | 3,029 | 99,680 | 74,708 | 2,728 | 711 |
| | 中央図書館 | 1,191 | 2,738 | 77,044 | 56,154 | 2,017 | 711 |
| | 西富士図書館 | 13 | 163 | 11,397 | 10,131 | 475 | - |
| | 芝川図書館 | 13 | 128 | 11,239 | 8,423 | 236 | - |
| 6 | 総数 | 1,178 | 3,045 | 96,270 | 75,739 | 2,766 | 493 |
| | 中央図書館 | 1,152 | 2,754 | 74,128 | 56,888 | 2,045 | 493 |
| | 西富士図書館 | 13 | 163 | 11,098 | 10,227 | 484 | - |
| | 芝川図書館 | 13 | 128 | 11,044 | 8,624 | 237 | - |

注：中央図書館に自動車図書館・各公民館図書室・駅前交流センター図書コーナー・大富士交流センター図書室・富丘交流センター図書コーナーを含む。

蔵書数

| 技術 | 産業 | 芸術 | 言語 | 文学 | 青少年 | 参考図書 | 郷土 | 大活字本 |
|---------------|---------------|---------------|--------------|----------------|---------------|---------------|---------------|--------------|
| 33,443 | 11,895 | 35,941 | 4,322 | 124,741 | 15,925 | 16,463 | 28,645 | 1,442 |
| 24,808 | 8,691 | 28,819 | 3,450 | 94,856 | 12,866 | 14,950 | 24,191 | 1,248 |
| 4,309 | 1,604 | 4,215 | 538 | 16,818 | 1,912 | 883 | 2,811 | 75 |
| 4,326 | 1,600 | 2,907 | 334 | 13,067 | 1,147 | 630 | 1,643 | 119 |
| 33,637 | 11,986 | 36,227 | 4,394 | 125,098 | 15,992 | 16,678 | 29,243 | 1,461 |
| 25,080 | 8,776 | 29,143 | 3,491 | 95,370 | 12,903 | 15,162 | 24,640 | 1,269 |
| 4,077 | 1,512 | 4,136 | 562 | 16,470 | 1,933 | 889 | 2,916 | 73 |
| 4,480 | 1,698 | 2,948 | 341 | 13,258 | 1,156 | 627 | 1,687 | 119 |
| 29,675 | 10,720 | 36,076 | 4,506 | 126,055 | 13,619 | 16,678 | 29,657 | 1,496 |
| 21,820 | 7,846 | 29,639 | 3,669 | 97,202 | 10,618 | 15,366 | 25,370 | 1,305 |
| 3,564 | 1,256 | 3,562 | 497 | 15,623 | 1,856 | 684 | 2,637 | 72 |
| 4,291 | 1,618 | 2,875 | 340 | 13,230 | 1,145 | 628 | 1,650 | 119 |
| 30,650 | 10,523 | 36,538 | 4,637 | 126,721 | 13,703 | 16,833 | 30,094 | 1,544 |
| 22,746 | 7,669 | 30,189 | 3,824 | 98,845 | 10,694 | 15,598 | 26,006 | 1,357 |
| 3,529 | 1,208 | 3,419 | 462 | 14,601 | 1,830 | 606 | 2,382 | 68 |
| 4,375 | 1,646 | 2,930 | 351 | 13,275 | 1,179 | 629 | 1,706 | 119 |
| 30,699 | 10,428 | 35,919 | 4,632 | 121,674 | 12,850 | 16,887 | 30,118 | 1,575 |
| 22,884 | 7,558 | 29,820 | 3,837 | 93,781 | 10,009 | 15,683 | 26,070 | 1,389 |
| 3,548 | 1,213 | 3,263 | 450 | 14,775 | 1,696 | 575 | 2,319 | 65 |
| 4,267 | 1,657 | 2,836 | 345 | 13,118 | 1,145 | 629 | 1,729 | 121 |

| C D | L D | ビデオ | DVD | AVその他 | 雑誌 |
|---------------|--------------|------------|--------------|--------------|---------------|
| 23,640 | 2,020 | 250 | 1,049 | 1,068 | 20,757 |
| 17,211 | 1,565 | 233 | 728 | 745 | 14,514 |
| 3,733 | 455 | 13 | 60 | 121 | 3,218 |
| 2,696 | - | 4 | 261 | 202 | 3,025 |
| 24,202 | 1,913 | 250 | 1,092 | 1,116 | 20,927 |
| 17,579 | 1,458 | 233 | 761 | 783 | 14,520 |
| 3,828 | 455 | 13 | 65 | 129 | 3,314 |
| 2,795 | - | 4 | 266 | 204 | 3,093 |
| 24,486 | 1,714 | 236 | 1,119 | 1,152 | 20,851 |
| 17,981 | 1,453 | 232 | 790 | 809 | 14,643 |
| 3,609 | 261 | - | 67 | 133 | 3,064 |
| 2,896 | - | 4 | 262 | 210 | 3,144 |
| 24,728 | 1,641 | 236 | 1,157 | 1,167 | 20,764 |
| 18,419 | 1,454 | 232 | 849 | 825 | 14,367 |
| 3,465 | 187 | - | 43 | 132 | 3,166 |
| 2,844 | - | 4 | 265 | 210 | 3,231 |
| 24,993 | 1,513 | 154 | 1,196 | 1,191 | 19,767 |
| 18,867 | 1,341 | 150 | 886 | 848 | 13,685 |
| 3,337 | 172 | - | 45 | 132 | 3,193 |
| 2,789 | - | 4 | 265 | 211 | 2,889 |

資料：市立中央図書館

24 図書館

| 年 度 | 開館日数 (日) | 登 録 者 | | | | | | | |
|------|-------------|---------|-------|--------|-------|---------|-------|---------|-------|
| | | 0才 ~ 6才 | | 7 ~ 12 | | 13 ~ 19 | | 20 ~ 29 | |
| | | 男 | 女 | 男 | 女 | 男 | 女 | 男 | 女 |
| 令和2年 | 282 | 1,070 | 1,030 | 3,799 | 3,638 | 5,012 | 4,684 | 7,426 | 7,468 |
| 3 | 280 | 1,009 | 982 | 3,714 | 3,516 | 4,900 | 4,633 | 7,505 | 7,425 |
| 4 | 272 | 955 | 899 | 3,564 | 3,419 | 4,858 | 4,614 | 7,555 | 7,445 |
| 5 | 284 | 876 | 855 | 3,452 | 3,311 | 4,757 | 4,560 | 7,606 | 7,372 |
| 6 | 283 | 854 | 793 | 3,380 | 3,171 | 3,973 | 3,884 | 8,191 | 7,943 |

25 図書館

| 年 度 | 利 用 人 数 (人) | | | | | | | |
|------|---------------|--------|--------|--------|-------|--------|-------|---------|
| | 中 央 | 自 動 車 | 西 富 士 | 芝 川 | 駅 前 | 大 富 士 | 富 丘 | 合 計 |
| 令和2年 | 175,716 | 31,968 | 26,834 | 21,825 | 3,349 | 13,037 | - | 272,729 |
| 3 | 192,013 | 29,335 | 29,237 | 22,927 | 3,233 | 12,554 | 5,255 | 294,554 |
| 4 | 172,930 | 28,468 | 26,922 | 21,462 | 3,023 | 11,302 | 4,892 | 268,999 |
| 5 | 166,229 | 27,612 | 26,423 | 21,082 | 3,146 | 10,818 | 4,916 | 260,226 |
| 6 | 170,473 | 31,104 | 25,172 | 20,799 | 3,103 | 11,484 | 4,711 | 266,846 |

| 年 度 | 主 題 別 貸 出 | | | | | | |
|------|-----------|--------|--------|--------|--------|--------|--|
| | 総 記 | 哲 学 | 歴 史 | 社 会 | 自 然 | 技 術 | |
| 令和2年 | 7,146 | 12,590 | 22,912 | 28,887 | 24,705 | 57,330 | |
| 3 | 6,970 | 12,669 | 25,678 | 31,092 | 26,605 | 59,473 | |
| 4 | 7,581 | 11,494 | 31,901 | 28,237 | 24,556 | 51,589 | |
| 5 | 8,406 | 11,165 | 32,417 | 27,131 | 20,637 | 43,827 | |
| 6 | 7,952 | 10,365 | 36,184 | 27,678 | 22,120 | 48,222 | |

| 年 度 | 主 題 別 貸 出 | | | | | |
|------|-----------|------|-------|---------|---------|-------|
| | 大活字本 | 点字図書 | 洋 書 | 児 童 | 絵 本 | 紙芝居 |
| 令和2年 | 2,085 | 42 | 1,743 | 134,844 | 149,861 | 3,946 |
| 3 | 2,018 | 85 | 2,316 | 147,344 | 176,329 | 3,976 |
| 4 | 2,454 | 46 | 1,732 | 129,031 | 146,374 | 3,627 |
| 5 | 2,583 | 39 | 1,411 | 124,325 | 143,786 | 3,863 |
| 6 | 2,781 | 45 | 1,676 | 121,349 | 144,262 | 3,717 |

活 動 状 況 (登 録)

| 数 (人) | | | | | | | | |
|---------|--------|---------|--------|--------|--------|--------|--------|---------|
| 30 ~ 39 | | 40 ~ 59 | | 60才以上 | | 合 計 | | |
| 男 | 女 | 男 | 女 | 男 | 女 | 男 | 女 | 総 数 |
| 9,694 | 10,954 | 15,551 | 22,469 | 10,113 | 14,120 | 52,665 | 64,363 | 117,028 |
| 9,415 | 10,650 | 16,175 | 23,003 | 10,347 | 14,713 | 53,065 | 64,922 | 117,987 |
| 9,020 | 10,185 | 16,933 | 23,648 | 10,568 | 15,231 | 53,453 | 65,441 | 118,894 |
| 8,743 | 9,861 | 17,618 | 24,132 | 10,909 | 15,984 | 53,961 | 66,075 | 120,036 |
| 8,530 | 9,520 | 18,266 | 24,602 | 11,257 | 16,719 | 54,451 | 66,632 | 121,083 |

資料：市立中央図書館

活 動 状 況 (貸 出)

| 貸 出 冊 数 (冊) | | | | | | | |
|---------------|--------|--------|--------|-------|--------|--------|---------|
| 中 央 | 自 動 車 | 西 富 士 | 芝 川 | 駅 前 | 大 富 士 | 富 丘 | 合 計 |
| 489,237 | 67,364 | 86,752 | 65,709 | 6,488 | 37,220 | - | 752,770 |
| 530,549 | 61,752 | 94,577 | 66,997 | 6,284 | 35,981 | 15,773 | 811,913 |
| 470,266 | 58,615 | 89,300 | 65,369 | 5,548 | 31,565 | 13,554 | 734,217 |
| 443,624 | 56,584 | 84,071 | 63,011 | 5,522 | 28,182 | 12,603 | 693,597 |
| 454,260 | 63,575 | 79,244 | 63,664 | 5,067 | 30,356 | 11,287 | 707,453 |

| 冊 数 内 訳 (冊) | | | | | | |
|---------------|--------|-------|---------|--------|---------|-------|
| 産 業 | 芸 術 | 言 語 | 文 学 | 青 少 年 | 参 考 図 書 | 郷 土 |
| 12,198 | 26,567 | 3,568 | 169,214 | 13,220 | 20 | 3,102 |
| 13,450 | 28,049 | 3,836 | 176,490 | 12,332 | 14 | 3,152 |
| 11,740 | 25,114 | 3,709 | 164,541 | 11,424 | 4 | 2,693 |
| 11,094 | 22,357 | 3,828 | 153,005 | 8,695 | 14 | 2,325 |
| 12,207 | 24,481 | 3,983 | 156,958 | 9,685 | 19 | 2,265 |

| 冊 数 内 訳 (冊) | | | | | | |
|---------------|--------|-------|-----|-------|-------|--------|
| カセット | C D | L D | ビデオ | DVD | AVその他 | 雑 誌 |
| 68 | 44,576 | 754 | 3 | 2,446 | 1,247 | 29,696 |
| 43 | 43,939 | 1,126 | 1 | 3,560 | 1,276 | 30,064 |
| 70 | 41,276 | 1,423 | - | 3,086 | 1,358 | 29,157 |
| 70 | 38,557 | 1,344 | - | 4,101 | 977 | 27,640 |
| 6 | 36,901 | 1,527 | - | 4,224 | 897 | 27,949 |

資料：市立中央図書館

17 公 安 ・ 消

1 警 察 署 ・ 職 員 の 状 況

(単位：人)

| 年 次 | 職 員 数 (定 数) | | |
|------|---------------|-------|---------|
| | 総 数 | 警 察 官 | 他 の 職 員 |
| 令和2年 | 131 | 122 | 9 (10) |
| 3 | 131 | 122 | 9 (10) |
| 4 | 131 | 122 | 9 (10) |
| 5 | 131 | 122 | 9 (12) |
| 6 | 131 | 122 | 9 (10) |

| 年 次 | 警 察 署 | 交 番 | 警 察 官 駐 在 所 |
|------|-------|-----|-------------|
| 令和2年 | 1 | 6 | 9 |
| 3 | 1 | 6 | 9 |
| 4 | 1 | 5 | 8 |
| 5 | 1 | 5 | 8 |
| 6 | 1 | 5 | 8 |

注1：本表以下3を除く10までの数値は富士宮警察署管内（旧芝川町を含む）のものである。

資料：富士宮警察署

注2：本表（ ）内は交通安全協会職員の数。

2 交 通 事 故 発 生 状 況

(単位：件、人)

| 年 次 | 件 数 | 指 数 | 死 者 | 指 数 | 傷 者 | 指 数 |
|------|-----|-------|-----|-------|-----|-------|
| 令和2年 | 716 | 100.0 | 4 | 100.0 | 926 | 100.0 |
| 3 | 600 | 83.8 | 2 | 50.0 | 761 | 82.2 |
| 4 | 572 | 79.9 | 1 | 25.0 | 721 | 77.9 |
| 5 | 635 | 88.7 | 2 | 50.0 | 834 | 90.1 |
| 6 | 560 | 78.2 | 3 | 75.0 | 694 | 74.9 |

注1：令和2年の値を100とする。

資料：富士宮警察署

防 ・ 司 法

3 交通事故（人身事故）発生原因別状況

(単位：件)

| 年次 | 総数 | 飲酒 | 歩行者保護違反 | 交差点安全進行違反 |
|------|-----|----|---------|-----------|
| 令和2年 | 716 | 4 | 32 | 61 |
| 3 | 600 | 4 | 17 | 69 |
| 4 | 572 | 3 | 26 | 66 |
| 5 | 635 | 3 | 28 | 66 |
| 6 | 560 | 2 | 24 | 33 |

| 年次 | 安全運転義務違反 | 一時停止違反 | 信号無視 | その他 |
|------|----------|--------|------|-----|
| 令和2年 | 529 | 24 | 37 | 73 |
| 3 | 441 | 25 | 23 | 21 |
| 4 | 414 | 33 | 23 | 10 |
| 5 | 460 | 39 | 26 | 13 |
| 6 | 423 | 40 | 27 | 37 |

注1：事故1件につき、発生原因が複数ある場合がある。

資料：富士宮警察署

4 交通違反の違反別検挙数

(単位：件)

| 年次 | 総数 | 無免許運転 | 免許不携帯 | 定員超過 | 無灯火 | 酒酔 | 速度超過 | 駐停車 |
|------|-------|-------|-------|------|-----|----|------|-----|
| 令和2年 | 4,461 | 17 | - | - | - | - | 372 | 4 |
| 3 | 5,560 | 21 | 88 | 3 | 7 | - | 603 | 3 |
| 4 | 4,161 | 18 | 62 | - | 6 | - | 294 | 2 |
| 5 | 3,593 | 14 | - | - | - | 1 | 136 | 2 |
| 6 | 2,737 | 15 | - | 2 | - | 2 | 210 | 5 |

| 年次 | 酒気帯 | 信号無視 | 通行区分 | 通行禁止 | 踏切一時停止 | 歩行者妨害 | 一時停止 | その他 |
|------|-----|------|------|-------|--------|-------|-------|-------|
| 令和2年 | 29 | 188 | 13 | 589 | - | 401 | 1,574 | 1,274 |
| 3 | 16 | 136 | 11 | 818 | 16 | 1,041 | 1,793 | 1,004 |
| 4 | 14 | 183 | 16 | 954 | - | 604 | 1,576 | 432 |
| 5 | 18 | 411 | 13 | 1,503 | - | 191 | 817 | 487 |
| 6 | 10 | 132 | 1 | 1,143 | - | 203 | 767 | 247 |

資料：富士宮警察署

5 自動車運転免許所有者数

各年12月31日現在（単位：人）

| 年次 | 免許所有者数 | 男 | 女 |
|------|--------|--------|--------|
| 令和2年 | 92,462 | 49,348 | 43,114 |
| 3 | 92,176 | 49,239 | 42,937 |
| 4 | 91,894 | 49,025 | 42,869 |
| 5 | 91,547 | 48,795 | 42,752 |
| 6 | 91,131 | - | - |

注1：令和6年度分より総数のみの公開とする。

資料：富士宮警察署

6 路線別交通事故（人身事故）発生件数

令和6年中（単位：件）

| 路線名 | 発生数 | 構成比(%) | 死者 | 構成比(%) | 傷者 | 構成比(%) |
|------------|-----|--------|----|--------|-----|--------|
| 総数 | 560 | 100.0 | 3 | 100.0 | 694 | 100.0 |
| 国道139号 | 101 | 18.0 | - | - | 141 | 20.3 |
| 一般県道 | 117 | 20.9 | 1 | 33.3 | 148 | 21.3 |
| 市町村道 | 241 | 43.0 | 1 | 33.3 | 285 | 41.1 |
| 主要地方道 | 60 | 10.7 | - | - | 73 | 10.5 |
| その他国道 | - | - | - | - | - | - |
| その他（私道・広場） | 41 | 7.3 | 1 | 33.3 | 47 | 6.8 |

資料：富士宮警察署

7 犯罪の発生・解決の推移

(単位：件)

| 年次 | 総数 | | 殺人 | | 強盗 | | 強制性交等 | |
|------|-----|-----|----|----|----|----|-------|----|
| | 発生 | 解決 | 発生 | 解決 | 発生 | 解決 | 発生 | 解決 |
| 令和2年 | 483 | 406 | 1 | 1 | 1 | 1 | 5 | 3 |
| 3 | 428 | 300 | - | - | - | - | 2 | 4 |
| 4 | 383 | 221 | 2 | 2 | 2 | 2 | 3 | 1 |
| 5 | 448 | 249 | 2 | 1 | 1 | 1 | 1 | 2 |
| 6 | 570 | 256 | 1 | 2 | 2 | 2 | 1 | 2 |

| 年次 | 放火 | | 窃盗 | | 詐欺 | | 横領 | |
|------|----|----|-----|-----|----|----|----|----|
| | 発生 | 解決 | 発生 | 解決 | 発生 | 解決 | 発生 | 解決 |
| 令和2年 | 2 | 1 | 314 | 303 | 14 | 14 | - | - |
| 3 | 1 | 1 | 293 | 210 | 13 | 12 | - | - |
| 4 | 1 | 1 | 253 | 125 | 16 | 9 | 1 | - |
| 5 | - | - | 309 | 155 | 17 | 5 | 1 | - |
| 6 | - | - | 411 | 133 | 22 | 13 | 1 | 2 |

| 年次 | 傷害 | | 恐喝 | | その他 | |
|------|----|----|----|----|-----|----|
| | 発生 | 解決 | 発生 | 解決 | 発生 | 解決 |
| 令和2年 | 26 | 20 | - | - | 120 | 63 |
| 3 | 19 | 16 | 1 | 1 | 99 | 56 |
| 4 | 17 | 16 | 3 | 5 | 85 | 60 |
| 5 | 15 | 15 | 2 | 3 | 100 | 67 |
| 6 | 27 | 25 | - | 1 | 105 | 76 |

資料：富士宮警察署

8 少年犯罪検挙人数（刑法犯）

(単位：人)

| 年次 | 総数 | 凶悪犯 | 粗暴犯 |
|------|----|-----|-----|
| 令和2年 | 26 | 1 | 5 |
| 3 | 21 | - | 8 |
| 4 | 11 | - | 1 |
| 5 | 18 | - | 9 |
| 6 | 23 | 1 | 13 |

| 年次 | 窃盗犯 | 占有離脱物横領 | その他 |
|------|-----|---------|-----|
| 令和2年 | 13 | 1 | 6 |
| 3 | 12 | 1 | - |
| 4 | 5 | - | 5 |
| 5 | 6 | - | 3 |
| 6 | 6 | 1 | 2 |

資料：富士宮警察署

9 風俗営業許可件数の推移

各年末現在（単位：件）

| 年次 | 総数 | 料理店 | バー・キャバレー ・ナイトクラブ | 麻雀 | パチンコ | ゲーム センター |
|------|----|-----|---------------------|----|------|-------------|
| 令和2年 | 21 | 9 | 2 | 3 | 6 | 1 |
| 3 | 21 | 9 | 2 | 3 | 6 | 1 |
| 4 | 21 | 9 | 2 | 3 | 6 | 1 |
| 5 | 20 | 8 | 2 | 3 | 6 | 1 |
| 6 | 21 | 8 | 4 | 3 | 5 | 1 |

資料：富士宮警察署

10 拾得物

| 年次 | 件数（件） | 現金（円） | 物品数（点） |
|------|--------|------------|--------|
| 令和2年 | 5,527 | 10,592,277 | 9,072 |
| 3 | 13,407 | 11,468,038 | 12,829 |
| 4 | 12,161 | 13,762,109 | 15,886 |
| 5 | 12,154 | 11,744,746 | 15,728 |
| 6 | 11,415 | 15,298,812 | 15,944 |

注1：本表は富士宮警察署に差出された拾得物の数値であり、
富士宮市以外で拾得されたものを含む。

資料：富士宮警察署

1 1 消防本部（署）の設置・消防機械保有状況

各年4月1日現在（単位：台）

| 年次 | 消防本部（署）設置数 | |
|------|------------|----|
| | 消防署 | 分署 |
| 令和2年 | 2 | 4 |
| 3 | 2 | 4 |
| 4 | 2 | 4 |
| 5 | 2 | 4 |
| 6 | 2 | 4 |

| 年次 | 消防本部（署） | | | | |
|------|---------|--------|--------|------|-----|
| | 小計 | ポンプ自動車 | 水槽付ポンプ | はしご車 | 化学車 |
| 令和2年 | 36 | - | 6 | 1 | 1 |
| 3 | 36 | - | 6 | 1 | 1 |
| 4 | 36 | - | 6 | 1 | 1 |
| 5 | 34 | - | 6 | 1 | 1 |
| 6 | 34 | - | 6 | 1 | 1 |

| 年次 | 消防本部（署） | | | | |
|------|---------|-----|--------|-----|-----|
| | 工作車 | 水槽車 | 可搬式ポンプ | 救急車 | その他 |
| 令和2年 | 2 | 1 | 2 | 7 | 16 |
| 3 | 2 | 1 | 2 | 7 | 16 |
| 4 | 2 | 1 | 2 | 7 | 16 |
| 5 | 2 | 1 | 2 | 7 | 14 |
| 6 | 2 | 1 | 2 | 7 | 14 |

| 年次 | 消防団 | | | | | |
|------|-----|--------|--------|--------|-----------|-----|
| | 小計 | ポンプ自動車 | 水槽付ポンプ | 可搬式ポンプ | 可搬式ポンプ積載車 | その他 |
| 令和2年 | 98 | 29 | 5 | 55 | 6 | 3 |
| 3 | 90 | 28 | 6 | 47 | 6 | 3 |
| 4 | 91 | 27 | 7 | 47 | 6 | 4 |
| 5 | 92 | 26 | 8 | 46 | 6 | 6 |
| 6 | 93 | 26 | 8 | 47 | 6 | 6 |

資料：消防本部

12 火災発生の状況及び損害額

| 年次 | 出火件数 (件) | 罹災者 | | 焼損棟数(棟) | | | |
|------|-------------|------------|-----------|---------|----|-----|----|
| | | 世帯 (世帯) | 人員 (人) | 全焼 | 半焼 | 部分焼 | ぼや |
| 令和2年 | 38 | 9 | 21 | 5 | 1 | 6 | 8 |
| 3 | 55 | 13 | 33 | 7 | 3 | 8 | 18 |
| 4 | 37 | 9 | 23 | 8 | 2 | 6 | 10 |
| 5 | 49 | 9 | 27 | 4 | 2 | 9 | 12 |
| 6 | 46 | 22 | 53 | 14 | 2 | 12 | 22 |

| 年次 | 林野 焼損面積 (a) | 建物 焼積 (㎡) | 死傷者数(人) | | 損害額 (千円) |
|------|-------------------|-----------------|---------|----|-------------|
| | | | 死者 | 傷者 | |
| 令和2年 | 22 | 467 | 1 | 7 | 113,816 |
| 3 | 17 | 1,304 | - | 5 | 109,134 |
| 4 | 113 | 1,618 | 1 | - | 64,852 |
| 5 | - | 647 | 2 | 7 | 142,786 |
| 6 | - | 1,213 | 2 | 3 | 90,834 |

資料：消防本部

13 原因別火災件数

(単位：件)

| 年次 | 総数 | たばこ | 焚き火 | 風呂・かまど | コンロ (電気・ガス) | ストーブ |
|------|----|-----|-----|--------|----------------|------|
| 令和2年 | 38 | 1 | 3 | - | 2 | 1 |
| 3 | 55 | 5 | 11 | 1 | 5 | 1 |
| 4 | 37 | 1 | 7 | - | - | 1 |
| 5 | 49 | 1 | 7 | - | 6 | 2 |
| 6 | 46 | 2 | 8 | - | 2 | - |

| 年次 | マッチ・ ライター | 電気関係 | 火あそび | 放火 | 放火の疑い | その他 |
|------|--------------|------|------|----|-------|-----|
| 令和2年 | - | 3 | - | 1 | 3 | 24 |
| 3 | - | 4 | 1 | 1 | 4 | 22 |
| 4 | - | 9 | - | 1 | 1 | 17 |
| 5 | - | 12 | - | 1 | 2 | 18 |
| 6 | - | 11 | 1 | 1 | 1 | 20 |

資料：消防本部

1 4 救 急 車 出 動 状 況

(単位：件)

| 年 次 | 総数 | 火災 | 水難 | 交通事故 | 労働災害 | 運動競技 |
|------|-------|----|----|------|------|------|
| 令和2年 | 5,191 | 30 | 2 | 349 | 80 | 20 |
| 3 | 5,252 | 29 | 7 | 309 | 67 | 19 |
| 4 | 6,275 | 19 | 5 | 300 | 73 | 37 |
| 5 | 6,730 | 26 | 4 | 341 | 86 | 29 |
| 6 | 6,804 | 26 | 3 | 336 | 86 | 28 |

| 年 次 | 一般負傷 | 加害 | 自損行為 | 急病 | 自然災害 | その他 |
|------|------|----|------|-------|------|-------|
| 令和2年 | 756 | 13 | 56 | 3,019 | - | 866 |
| 3 | 792 | 10 | 43 | 3,135 | 1 | 840 |
| 4 | 901 | 22 | 62 | 3,787 | - | 1,069 |
| 5 | 966 | 13 | 59 | 4,109 | - | 1,097 |
| 6 | 1009 | 13 | 54 | 4,141 | 1 | 1,107 |

資料：消防本部

1 5 消 防 職 員 階 級 別 人 員

各年4月1日現在 (単位：人)

| 年 次 | 総 数 | 消 防 監 | 司 令 長 | 司 令 | 司 令 補 |
|------|-----|-------|-------|-----|-------|
| 令和3年 | 167 | 1 | 7 | 35 | 32 |
| 4 | 166 | 1 | 7 | 36 | 30 |
| 5 | 169 | 1 | 6 | 35 | 31 |
| 6 | 171 | 1 | 6 | 35 | 35 |
| 7 | 171 | 1 | 6 | 35 | 37 |

| 年 次 | 士 長 | 副 士 長 | 消 防 士 | 行 政 職 員 | 部 付 |
|------|-----|-------|-------|---------|-----|
| 令和3年 | 24 | 44 | 22 | 2 | - |
| 4 | 30 | 43 | 18 | 1 | - |
| 5 | 34 | 46 | 15 | 1 | - |
| 6 | 36 | 43 | 14 | 1 | - |
| 7 | 39 | 37 | 15 | 1 | - |

資料：消防本部

16 消防団員階級別人員

各年4月1日現在（単位：人）

| 年次 | 総数 | 団長 | 副団長 | 分団長 | 副分団長 | 部長 | 班長 | 団員 |
|------|-----|----|-----|-----|------|----|-----|---------|
| 令和3年 | 655 | 1 | 4 | 49 | 48 | 77 | 155 | 321 |
| 4 | 642 | 1 | 4 | 48 | 48 | 79 | 151 | 311 |
| 5 | 668 | 1 | 4 | 50 | 48 | 79 | 147 | 339(39) |
| 6 | 668 | 1 | 4 | 50 | 48 | 77 | 145 | 343(47) |
| 7 | 667 | 1 | 4 | 51 | 49 | 75 | 143 | 344(61) |

注1：団員欄のかっこ内は、内機能別団員数。

資料：消防本部

17 消防水利施設

各年4月1日現在（単位：基）

| 年次 | 消火栓 | 防火水槽 | | その他 |
|------|-------|----------------------|----------------------|-----|
| | | 40 m ³ 未満 | 40 m ³ 以上 | |
| 令和3年 | 1,273 | 148 | 885 | 86 |
| 4 | 1,278 | 148 | 901 | 87 |
| 5 | 1,286 | 147 | 907 | 88 |
| 6 | 1,291 | 147 | 918 | 88 |
| 7 | 1,295 | 143 | 921 | 87 |

資料：消防本部

18 行政

1 市議会開催状況

| 年 度 | 議員数 (人) | | 招集回数 (回) | | 開会日数 (日) | 会議日数 (日) | 付議件数 (件) |
|------|------------|----|-------------|-----|-------------|-------------|-------------|
| | 定数 | 実数 | 定例会 | 臨時会 | | | |
| 令和2年 | 22 | 21 | 4 | 2 | 106 | 31 | 139 |
| 3 | 22 | 22 | 4 | 1 | 105 | 26 | 147 |
| 4 | 22 | 22 | 4 | 1 | 105 | 26 | 130 |
| 5 | 22 | 22 | 4 | 1 | 106 | 27 | 136 |
| 6 | 22 | 22 | 4 | 2 | 108 | 28 | 158 |

| 年 度 | 市長提出議案(件) | | | | | | |
|------|-----------|-----|-----|-----|---------|-----|-----|
| | 一 般 議 案 | | | | 専 決 処 分 | | |
| | 条 例 | 予 算 | 決 算 | その他 | 条 例 | 予 算 | その他 |
| 令和2年 | 29 | 43 | 3 | 31 | 7 | 2 | 5 |
| 3 | 18 | 39 | 4 | 41 | 2 | 4 | 20 |
| 4 | 22 | 36 | 4 | 34 | 2 | 1 | 15 |
| 5 | 25 | 32 | 4 | 46 | 3 | 2 | 13 |
| 6 | 21 | 36 | 4 | 67 | 3 | 1 | 11 |

| 年 度 | 議員提出議案 (件) | | | 選挙選任 (件) | 請 願 (件) |
|------|---------------|-----|-----|-------------|------------|
| | 条 例 | 意見書 | その他 | | |
| 令和2年 | 3 | 4 | 5 | 6 | 1 |
| 3 | 1 | 2 | 5 | 10 | 1 |
| 4 | 4 | 2 | 2 | 7 | 1 |
| 5 | - | 1 | 1 | 8 | 1 |
| 6 | 2 | 3 | 2 | 6 | 2 |

資料：市議会事務局

財 政

2 委員会・協議会開催状況

(単位：回)

| 年 度 | 委 員 会 | | | | | |
|------|-------|------|------|------|------|-----|
| | 総 数 | 総務文教 | 環境厚生 | 産業都市 | 議会運営 | 特 別 |
| 令和2年 | 76 | 8 | 15 | 13 | 33 | 7 |
| 3 | 83 | 8 | 12 | 11 | 38 | 14 |
| 4 | 71 | 7 | 7 | 9 | 29 | 19 |
| 5 | 60 | 10 | 11 | 8 | 25 | 6 |
| 6 | 53 | 7 | 8 | 4 | 28 | 6 |

| 年 度 | 協議又は調整を行うための場 | | |
|------|---------------|-------|----------------|
| | 総数 | 全員協議会 | 議会だより 編集委員会 |
| 令和2年 | 21 | 8 | 13 |
| 3 | 22 | 9 | 13 |
| 4 | 21 | 8 | 13 |
| 5 | 22 | 7 | 15 |
| 6 | 30 | 11 | 19 |

資料：市議会事務局

3 市職員数

各年4月1日現在 (単位：人)

| 年 次 | 全 職 員 数 | | | | | |
|------|---------|-------------|-----|-------------|-----|-------------|
| | 総 数 | 前年対比 (%) | 男 | 前年対比 (%) | 女 | 前年対比 (%) |
| 令和3年 | 1,470 | 100.0 | 733 | 99.6 | 737 | 100.4 |
| 4 | 1,466 | 99.7 | 734 | 100.1 | 732 | 99.3 |
| 5 | 1,470 | 100.3 | 736 | 100.3 | 734 | 100.3 |
| 6 | 1,502 | 102.2 | 743 | 101.0 | 759 | 103.4 |
| 7 | 1,515 | 100.9 | 752 | 101.2 | 763 | 100.5 |

| 年 次 | 行政職員等 | | | 医療職員 | | | 指導主事 | | |
|------|-------|-----|-----|------|-----|-----|------|----|---|
| | 総数 | 男 | 女 | 総数 | 男 | 女 | 総数 | 男 | 女 |
| 令和3年 | 969 | 600 | 369 | 491 | 124 | 367 | 10 | 9 | 1 |
| 4 | 963 | 594 | 369 | 493 | 132 | 361 | 10 | 8 | 2 |
| 5 | 978 | 598 | 380 | 482 | 130 | 352 | 10 | 8 | 2 |
| 6 | 1,002 | 601 | 401 | 488 | 132 | 356 | 12 | 10 | 2 |
| 7 | 1,023 | 606 | 417 | 481 | 138 | 343 | 11 | 8 | 3 |

資料：行政課

4 選挙人名簿登録者の推移・人口に対する割合

令和3年9月1日現在
 令和4年9月1日現在
 令和5年9月1日現在
 令和6年9月1日現在
 令和7年9月1日現在

| 年次 | 登録者数（人） | | | 市の人口 （人） | 割合 （%） |
|------|---------|--------|--------|-----------------|-----------|
| | 総数 | 男 | 女 | | |
| 令和3年 | 109,221 | 53,751 | 55,470 | 130,482 (2,312) | 83.7 |
| 4 | 108,725 | 53,603 | 55,122 | 129,791 (2,742) | 83.7 |
| 5 | 107,938 | 53,228 | 54,710 | 128,543 (2,912) | 83.9 |
| 6 | 107,003 | 52,719 | 54,284 | 127,283 (3,256) | 84.0 |
| 7 | 106,245 | 52,382 | 53,863 | 126,046 (3,529) | 84.3 |

注1：（ ）は、うち外国人。人口については9月1日現在。

資料：選挙管理委員会事務局

5 投票区別選挙人

| 投票区 | 登録者数（人） | | | 総数に対する比率 （%） |
|------|---------|--------|--------|-----------------|
| | 総数 | 男 | 女 | |
| 総数 | 106,245 | 52,382 | 53,863 | 1.0 |
| 大宮 | 1,974 | 931 | 1,043 | 1.86% |
| 城山 | 3,523 | 1,680 | 1,843 | 3.32% |
| 大宮西 | 1,002 | 487 | 515 | 0.94% |
| 大宮北 | 2,545 | 1,343 | 1,202 | 2.40% |
| 東 | 2,488 | 1,208 | 1,280 | 2.34% |
| 南 | 3,637 | 1,778 | 1,859 | 3.42% |
| 貴船 | 1,950 | 928 | 1,022 | 1.84% |
| 穂波 | 5,356 | 2,622 | 2,734 | 5.04% |
| 野中 | 5,075 | 2,447 | 2,628 | 4.78% |
| 黒田 | 4,971 | 2,412 | 2,559 | 4.68% |
| 万野 | 6,601 | 3,370 | 3,231 | 6.21% |
| 西 | 1,205 | 580 | 625 | 1.13% |
| 富丘 | 5,725 | 2,818 | 2,907 | 5.39% |
| 宮原 | 5,082 | 2,526 | 2,556 | 4.78% |
| 大里 | 3,747 | 1,840 | 1,907 | 3.53% |
| 富士根 | 5,134 | 2,544 | 2,590 | 4.83% |
| 富士根北 | 2,937 | 1,468 | 1,469 | 2.76% |
| 富士根南 | 2,714 | 1,316 | 1,398 | 2.55% |
| 杉田 | 2,848 | 1,412 | 1,436 | 2.68% |

名簿登録者数

| 投票区 | 登録者数（人） | | | 令和7年9月1日現在 総数に対する比率 （%） |
|------|---------|-------|-------|-------------------------------|
| | 総数 | 男 | 女 | |
| 大岩 | 2,051 | 1,053 | 998 | 1.93% |
| 北山 | 3,122 | 1,596 | 1,526 | 2.94% |
| 山宮 | 2,680 | 1,344 | 1,336 | 2.52% |
| 上野 | 3,841 | 1,885 | 1,956 | 3.62% |
| 上井出 | 1,364 | 663 | 701 | 1.28% |
| 井之頭 | 605 | 311 | 294 | 0.57% |
| 人穴 | 572 | 305 | 267 | 0.54% |
| 根原 | 134 | 72 | 62 | 0.13% |
| 麓 | 26 | 13 | 13 | 0.02% |
| 白糸 | 1,535 | 757 | 778 | 1.44% |
| 富士根中 | 5,385 | 2,637 | 2,748 | 5.07% |
| 星山 | 1,109 | 505 | 604 | 1.04% |
| 富士見 | 5,622 | 2,792 | 2,830 | 5.29% |
| 万野北 | 3,134 | 1,543 | 1,591 | 2.95% |
| 柚野 | 1,986 | 959 | 1,027 | 1.87% |
| 上稲子 | 146 | 78 | 68 | 0.14% |
| 下稲子 | 144 | 73 | 71 | 0.14% |
| 西山 | 771 | 376 | 395 | 0.73% |
| 芝富北 | 1,285 | 620 | 665 | 1.21% |
| 芝富南 | 1,255 | 616 | 639 | 1.18% |
| 内房 | 964 | 474 | 490 | 0.91% |

資料：選挙管理委員会事務局

6 各種選挙（投票）

| 選挙名 | 選挙執行日 | | | 当日有権者数（人） | | |
|-------------------------|-------|-----|----|-----------|--------|--------|
| | 年 | 月 | 日 | 総数 | 男 | 女 |
| 静岡県議会議員選挙 | 23. | 4. | 10 | 107,471 | 52,439 | 55,032 |
| 富士宮市議会議員選挙 | 23. | 4. | 24 | 107,414 | 52,409 | 55,005 |
| 富士宮市長選挙 | 23. | 4. | 24 | 107,414 | 52,409 | 55,005 |
| 衆議院議員総選挙（静岡県第4区） | 24. | 12. | 16 | 108,503 | 52,980 | 55,523 |
| 衆議院議員総選挙（比例代表選出） | 24. | 12. | 16 | 108,503 | 52,980 | 55,523 |
| 最高裁判所裁判官国民審査 | 24. | 12. | 16 | 108,503 | 52,980 | 55,523 |
| 静岡県知事選挙 | 25. | 6. | 16 | 107,522 | 52,431 | 55,091 |
| 参議院議員通常選挙（静岡県選出） | 25. | 7. | 21 | 108,715 | 53,044 | 55,671 |
| 参議院議員通常選挙（比例代表選出） | 25. | 7. | 21 | 108,715 | 53,044 | 55,671 |
| 衆議院議員総選挙（静岡県第4区） | 26. | 12. | 14 | 108,650 | 53,053 | 55,597 |
| 衆議院議員総選挙（比例代表選出） | 26. | 12. | 14 | 108,650 | 53,053 | 55,597 |
| 最高裁判所裁判官国民審査 | 26. | 12. | 14 | 108,650 | 53,053 | 55,597 |
| 静岡県議会議員選挙 | 27. | 4. | 12 | 107,520 | 52,416 | 55,104 |
| 富士宮市議会議員選挙 | 27. | 4. | 26 | 107,512 | 52,415 | 55,097 |
| 富士宮市長選挙 | 27. | 4. | 26 | 107,512 | 52,415 | 55,097 |
| 参議院議員通常選挙（静岡県選出） | 28. | 7. | 10 | 110,922 | 54,219 | 56,703 |
| 参議院議員通常選挙（比例代表選出） | 28. | 7. | 10 | 110,922 | 54,219 | 56,703 |
| 静岡県知事選挙 | 29. | 6. | 25 | 109,512 | 53,544 | 55,968 |
| 衆議院議員総選挙（静岡県第4区） | 29. | 10. | 22 | 110,507 | 54,059 | 56,448 |
| 衆議院議員総選挙（比例代表選出） | 29. | 10. | 22 | 110,507 | 54,059 | 56,448 |
| 最高裁判所裁判官国民審査 | 29. | 10. | 22 | 110,507 | 54,059 | 56,448 |
| 静岡県議会議員選挙 | 31. | 4. | 7 | 108,760 | 53,302 | 55,458 |
| 富士宮市議会議員選挙 | 31. | 4. | 21 | 108,654 | 53,253 | 55,401 |
| 富士宮市長選挙 | 31. | 4. | 21 | 無 | 投票 | 票 |
| 参議院議員通常選挙（静岡県選出） | 1. | 7. | 21 | 109,880 | 53,916 | 55,964 |
| 参議院議員通常選挙（比例代表選出） | 1. | 7. | 21 | 109,880 | 53,916 | 55,964 |
| 衆議院小選挙区選出議員補欠選挙（静岡県第4区） | 2. | 4. | 26 | 109,681 | 53,889 | 55,792 |
| 静岡県知事選挙 | 3. | 6. | 20 | 108,553 | 53,340 | 55,213 |
| 参議院静岡県選出議員補欠選挙 | 3. | 10. | 24 | 109,103 | 53,702 | 55,401 |
| 富士宮市議会議員補欠選挙 | 3. | 10. | 24 | 108,398 | 53,313 | 55,085 |
| 衆議院議員総選挙（静岡県第4区） | 3. | 10. | 31 | 109,021 | 53,658 | 55,363 |
| 衆議院議員総選挙（比例代表選出） | 3. | 10. | 31 | 109,021 | 53,658 | 55,363 |
| 最高裁判所裁判官国民審査 | 3. | 10. | 31 | 109,021 | 53,658 | 55,363 |
| 参議院議員通常選挙（静岡県選出） | 4. | 7. | 10 | 108,764 | 53,613 | 55,151 |
| 参議院議員通常選挙（比例代表選出） | 4. | 7. | 10 | 108,764 | 53,613 | 55,151 |
| 静岡県議会議員選挙 | 5. | 4. | 9 | 無 | 投票 | 票 |
| 富士宮市議会議員選挙 | 5. | 4. | 23 | 106,769 | 52,548 | 54,221 |
| 富士宮市長選挙 | 5. | 4. | 23 | 106,769 | 52,548 | 54,221 |
| 静岡県知事選挙 | 6. | 5. | 26 | 106,463 | 52,369 | 54,094 |
| 衆議院議員総選挙（静岡県第4区） | 6. | 10. | 27 | 106,746 | 52,569 | 54,177 |
| 衆議院議員総選挙（比例代表選出） | 6. | 10. | 27 | 106,746 | 52,569 | 54,177 |
| 最高裁判所裁判官国民審査 | 6. | 10. | 27 | 106,746 | 52,569 | 54,177 |
| 参議院議員通常選挙（静岡県選出） | 7. | 7. | 20 | 106,125 | 52,306 | 53,819 |
| 参議院議員通常選挙（比例代表選出） | 7. | 7. | 20 | 106,125 | 52,306 | 53,819 |
| 衆議院議員総選挙（静岡県第4区） | 8. | 2. | 8 | 105,849 | 52,228 | 53,621 |
| 衆議院議員総選挙（比例代表選出） | 8. | 2. | 8 | 105,849 | 52,228 | 53,621 |
| 最高裁判所裁判官国民審査 | 8. | 2. | 8 | 105,849 | 52,228 | 53,621 |

注1：衆議院・参議院議員選挙については、在外投票を除く。

状況の推移

| 投票者数 (人) | | | 投票率 (%) | | | 定数 (人) | 立候補者数 (人) |
|----------|--------|--------|---------|-------|-------|-----------|--------------|
| 総数 | 男 | 女 | 総数 | 男 | 女 | | |
| 53,706 | 25,700 | 28,006 | 50.0 | 49.0 | 50.9 | 2 | 4 |
| 64,435 | 30,470 | 33,965 | 60.0 | 58.1 | 61.8 | 22 | 26 |
| 64,436 | 30,472 | 33,964 | 60.0 | 58.1 | 61.8 | 1 | 3 |
| 63,857 | 31,373 | 32,484 | 58.9 | 59.2 | 58.5 | 1 | 4 |
| 63,856 | 31,373 | 32,483 | 58.9 | 59.2 | 58.5 | - | - |
| 62,166 | 30,509 | 31,657 | 57.3 | 57.6 | 57.0 | - | - |
| 51,503 | 24,718 | 26,785 | 47.9 | 47.1 | 48.6 | 1 | 3 |
| 52,034 | 25,811 | 26,223 | 47.9 | 48.7 | 47.1 | 2 | 6 |
| 52,034 | 25,812 | 26,222 | 47.9 | 48.7 | 47.1 | - | - |
| 59,507 | 29,225 | 30,282 | 54.8 | 55.1 | 54.5 | 1 | 3 |
| 59,503 | 29,224 | 30,279 | 54.8 | 55.1 | 54.5 | - | - |
| 57,421 | 28,194 | 29,227 | 52.9 | 53.1 | 52.6 | - | - |
| 53,863 | 25,946 | 27,917 | 50.1 | 49.5 | 50.7 | 2 | 3 |
| 59,662 | 28,268 | 31,394 | 55.5 | 53.9 | 57.0 | 22 | 24 |
| 59,651 | 28,262 | 31,389 | 55.5 | 53.9 | 57.0 | 1 | 2 |
| 59,223 | 28,995 | 30,228 | 53.4 | 53.5 | 53.3 | 2 | 5 |
| 59,222 | 28,995 | 30,227 | 53.4 | 53.5 | 53.3 | - | - |
| 48,088 | 23,063 | 25,025 | 43.9 | 43.1 | 44.7 | 1 | 2 |
| 58,579 | 28,616 | 29,963 | 53.0 | 52.9 | 53.1 | 1 | 3 |
| 58,573 | 28,613 | 29,960 | 53.0 | 52.9 | 53.1 | - | - |
| 58,449 | 28,546 | 29,903 | 52.9 | 52.8 | 53.0 | - | - |
| 49,299 | 23,717 | 25,582 | 45.3 | 44.5 | 46.1 | 2 | 3 |
| 51,527 | 24,610 | 26,917 | 47.4 | 46.2 | 48.6 | 22 | 24 |
| 無 | | | 投 | | 票 | 1 | 1 |
| 50,583 | 25,033 | 25,550 | 46.0 | 46.4 | 45.7 | 2 | 5 |
| 50,583 | 25,032 | 25,551 | 46.0 | 46.4 | 45.7 | - | - |
| 30,752 | 15,824 | 14,928 | 28.04 | 29.36 | 26.76 | 1 | 4 |
| 52,071 | 25,277 | 26,794 | 47.97 | 47.39 | 48.53 | 1 | 2 |
| 47,843 | 23,338 | 24,505 | 43.85 | 43.46 | 44.23 | 1 | 3 |
| 47,056 | 22,938 | 24,118 | 43.41 | 43.03 | 43.78 | 5 | 10 |
| 52,273 | 25,780 | 26,493 | 47.95 | 48.05 | 47.85 | 1 | 3 |
| 52,269 | 25,777 | 26,492 | 47.94 | 48.04 | 47.85 | - | - |
| 52,206 | 25,738 | 26,468 | 47.89 | 47.97 | 47.81 | - | - |
| 52,297 | 25,760 | 26,537 | 48.08 | 48.05 | 48.12 | 2 | 8 |
| 52,295 | 25,758 | 26,537 | 48.08 | 48.04 | 48.12 | - | - |
| 無 | | | 投 | | 票 | 2 | 2 |
| 48,896 | 23,231 | 25,665 | 45.8 | 44.21 | 47.33 | 22 | 25 |
| 48,895 | 23,230 | 25,665 | 45.8 | 44.21 | 47.33 | 1 | 2 |
| 49,143 | 23,832 | 25,311 | 46.16 | 45.51 | 46.79 | 1 | 6 |
| 54,660 | 26,879 | 27,781 | 51.21 | 51.13 | 51.28 | 1 | 2 |
| 54,660 | 26,879 | 27,781 | 51.21 | 51.13 | 51.28 | - | - |
| 54,599 | 26,838 | 27,761 | 51.15 | 51.05 | 51.24 | - | - |
| 60,298 | 29,841 | 30,457 | 56.82 | 57.05 | 56.59 | 2 | 7 |
| 60,296 | 29,839 | 30,457 | 56.82 | 57.05 | 56.59 | - | - |
| 59,352 | 29,278 | 30,074 | 56.07 | 56.06 | 56.09 | 1 | 4 |
| 59,354 | 29,277 | 30,077 | 56.07 | 56.06 | 56.09 | - | - |
| 57,586 | 28,351 | 29,235 | 54.04 | 54.28 | 54.52 | - | - |

資料：選挙管理委員会事務局

7 一般会計歳入決算額

(単位：千円)

| 年 度 | 総 額 | 市 税 | 地方譲与税 | 利子割交付金 | 配当割交付金 |
|------|------------|------------|---------|--------|---------|
| 令和2年 | 63,633,886 | 20,926,914 | 436,164 | 17,145 | 73,047 |
| 3 | 56,748,586 | 20,707,669 | 443,235 | 13,017 | 110,425 |
| 4 | 57,579,185 | 20,878,060 | 452,915 | 9,124 | 101,780 |
| 5 | 60,146,931 | 21,622,211 | 457,472 | 7,769 | 120,340 |
| 6 | 64,549,131 | 20,937,130 | 476,546 | 9,491 | 174,820 |

| 年 度 | 株式等譲渡 所得割交付金 | 法人事業税 交付金 | 地方消費税 交付金 | ゴルフ場利用税 交付金 | 環境性能割 交付金 |
|------|-----------------|--------------|--------------|----------------|--------------|
| 令和2年 | 99,171 | 193,893 | 2,858,633 | 122,995 | 44,635 |
| 3 | 157,312 | 330,125 | 3,111,855 | 143,468 | 44,027 |
| 4 | 103,398 | 366,057 | 3,230,042 | 144,080 | 54,332 |
| 5 | 194,758 | 317,890 | 3,225,161 | 142,894 | 62,342 |
| 6 | 301,792 | 365,590 | 3,376,972 | 143,143 | 75,732 |

| 年 度 | 地方特例交付金 | 地方交付税 | 交通安全対策 特別交付金 | 分担金及び負担金 | 使用料及び手数料 |
|------|---------|-----------|-----------------|----------|----------|
| 令和2年 | 179,489 | 2,224,909 | 28,485 | 167,879 | 576,375 |
| 3 | 446,288 | 3,706,774 | 27,414 | 180,773 | 605,992 |
| 4 | 194,296 | 3,931,288 | 23,797 | 188,914 | 605,851 |
| 5 | 215,438 | 4,483,604 | 20,138 | 194,809 | 615,946 |
| 6 | 801,964 | 4,532,282 | 19,347 | 175,783 | 609,666 |

| 年 度 | 国庫支出金 | 県支出金 | 財産収入 | 寄 附 金 | 繰 入 金 |
|------|------------|-----------|---------|-----------|-----------|
| 令和2年 | 20,972,519 | 3,571,311 | 86,977 | 1,637,384 | 2,172,295 |
| 3 | 10,927,775 | 3,395,698 | 108,008 | 2,895,906 | 2,476,935 |
| 4 | 9,351,556 | 3,661,365 | 197,047 | 4,280,562 | 2,545,312 |
| 5 | 9,100,918 | 3,518,571 | 162,332 | 6,365,592 | 2,807,452 |
| 6 | 9,620,541 | 3,774,269 | 127,357 | 6,957,846 | 3,903,835 |

| 年 度 | 繰 越 金 | 諸 収 入 | 市 債 | 自動車取得税交付金 |
|------|-----------|-----------|-----------|-----------|
| 令和2年 | 2,843,387 | 1,226,879 | 3,173,400 | - |
| 3 | 2,140,301 | 1,169,889 | 3,605,700 | - |
| 4 | 3,924,116 | 1,206,593 | 2,128,700 | - |
| 5 | 3,083,960 | 1,198,729 | 2,223,200 | 5,405 |
| 6 | 3,788,376 | 1,500,149 | 2,876,500 | - |

資料：財政課

8 一般会計歳出決算額

(単位：千円)

| 年 度 | 総 額 | 議 会 費 | 総 務 費 | 民 生 費 |
|------|------------|---------|------------|------------|
| 令和2年 | 61,493,585 | 267,879 | 22,884,356 | 16,409,464 |
| 3 | 52,824,470 | 261,737 | 10,873,968 | 19,183,161 |
| 4 | 54,495,225 | 274,022 | 12,297,321 | 17,608,490 |
| 5 | 56,358,555 | 282,997 | 13,245,083 | 18,985,954 |
| 6 | 61,284,781 | 343,336 | 15,880,347 | 19,866,335 |

| 年 度 | 衛 生 費 | 労 働 費 | 農 林 水 産 業 費 | 商 工 費 |
|------|-----------|---------|-------------|-----------|
| 令和2年 | 4,877,036 | 150,947 | 1,071,739 | 1,178,859 |
| 3 | 6,204,680 | 156,167 | 788,954 | 1,159,947 |
| 4 | 6,394,118 | 162,940 | 1,037,683 | 1,141,781 |
| 5 | 6,285,049 | 178,811 | 892,991 | 1,139,790 |
| 6 | 5,705,764 | 186,973 | 723,273 | 803,114 |

| 年 度 | 土 木 費 | 消 防 費 | 教 育 費 | 災 害 復 旧 費 |
|------|-----------|-----------|-----------|-----------|
| 令和2年 | 4,085,020 | 2,189,700 | 5,410,303 | - |
| 3 | 3,290,075 | 1,782,466 | 5,805,187 | 36,368 |
| 4 | 4,352,793 | 1,771,581 | 6,210,966 | 12,527 |
| 5 | 3,876,052 | 2,108,034 | 6,165,115 | - |
| 6 | 4,695,578 | 1,944,015 | 8,055,025 | - |

| 年 度 | 公 債 費 | 諸 支 出 金 |
|------|-----------|---------|
| 令和2年 | 2,865,898 | 102,384 |
| 3 | 3,204,615 | 77,145 |
| 4 | 3,218,723 | 12,280 |
| 5 | 3,152,983 | 45,696 |
| 6 | 3,081,021 | - |

資料：財政課

9 市債の状況

(単位：千円)

| 年 度 | 借 入 額 | | |
|------|-----------|---------|---------|
| | 一 般 会 計 | 特 別 会 計 | 企 業 会 計 |
| 令和2年 | 3,173,400 | - | 433,900 |
| 3 | 3,605,700 | - | 794,400 |
| 4 | 2,128,700 | - | 542,300 |
| 5 | 2,223,200 | - | 655,900 |
| 6 | 2,876,500 | - | 391,100 |

| 年 度 | 償 還 額 | | |
|------|-----------|---------|-----------|
| | 一 般 会 計 | 特 別 会 計 | 企 業 会 計 |
| 令和2年 | 2,722,043 | - | 1,193,020 |
| 3 | 3,088,467 | - | 1,138,968 |
| 4 | 3,117,356 | - | 1,055,909 |
| 5 | 3,050,561 | - | 961,149 |
| 6 | 2,966,331 | - | 932,583 |

| 年 度 | 年 度 末 現 在 高 | | |
|------|-------------|---------|------------|
| | 一 般 会 計 | 特 別 会 計 | 企 業 会 計 |
| 令和2年 | 33,272,558 | - | 10,919,613 |
| 3 | 33,789,791 | - | 10,575,045 |
| 4 | 32,801,135 | - | 10,061,436 |
| 5 | 31,973,774 | - | 9,756,187 |
| 6 | 31,883,943 | - | 9,214,704 |

資料：財政課

10 市債借入先別現在高

(単位：千円)

| 年 度 | 一般会計総額 | 政府資金 | 地方公共団体 金融機構資金 | 市中銀行 等 |
|------|------------|------------|------------------|-----------|
| 令和2年 | 33,272,558 | 23,179,687 | 4,353,175 | 4,490,755 |
| 3 | 33,789,791 | 24,034,657 | 4,790,513 | 3,781,523 |
| 4 | 32,801,135 | 22,828,508 | 5,582,280 | 3,124,739 |
| 5 | 31,973,774 | 21,936,360 | 6,142,467 | 2,531,377 |
| 6 | 31,883,943 | 20,865,660 | 7,791,171 | 1,933,725 |

| 年 度 | 共済組合 等 | 静 岡 県 | そ の 他 |
|------|-----------|-------|-------|
| 令和2年 | 1,248,941 | - | - |
| 3 | 1,183,098 | - | - |
| 4 | 1,265,608 | - | - |
| 5 | 1,363,570 | - | - |
| 6 | 1,293,387 | - | - |

資料：財政課

11 市有財産

(単位：千円)

| 年 度 | 土 地 | | 建 物 | |
|------|-----------|-----------|----------|----------|
| | 行政財産 (㎡) | 普通財産 (㎡) | 行政財産 (㎡) | 普通財産 (㎡) |
| 令和2年 | 3,255,133 | 4,463,631 | 349,584 | 2,533 |
| 3 | 3,263,530 | 4,463,118 | 348,176 | 2,216 |
| 4 | 3,263,380 | 4,465,241 | 353,553 | 2,159 |
| 5 | 3,297,233 | 4,459,768 | 353,553 | 2,159 |
| 6 | 3,312,782 | 4,464,009 | 352,826 | 3,140 |

| 年 度 | 有価証券 | 出資による権 利 | 債 権 | 基 金 |
|------|------|-------------|--------|------------|
| 令和2年 | - | 111,054 | 65,061 | 9,558,490 |
| 3 | - | 111,054 | 5,000 | 11,388,112 |
| 4 | - | 111,054 | 5,000 | 13,689,671 |
| 5 | - | 111,054 | 5,000 | 16,071,366 |
| 6 | - | 111,054 | 5,000 | 17,941,731 |

資料：財政課

12 特別会計

| 年 度 | 総 額 | | 北山財産区特別会計 | |
|------|------------|------------|-----------|-------|
| | 歳 入 | 歳 出 | 歳 入 | 歳 出 |
| 令和2年 | 27,964,909 | 27,233,195 | 26,211 | 2,142 |
| 3 | 29,109,279 | 28,147,746 | 27,295 | 1,747 |
| 4 | 29,268,349 | 28,234,380 | 28,206 | 1,949 |
| 5 | 29,712,605 | 28,318,397 | 29,437 | 2,670 |
| 6 | 29,494,550 | 28,796,048 | 30,621 | 4,071 |

| 年 度 | 猪之頭区財産区特別会計 | | 根原区財産区特別会計 | |
|------|-------------|-------|------------|-------|
| | 歳 入 | 歳 出 | 歳 入 | 歳 出 |
| 令和2年 | 21,458 | 4,594 | 9,510 | 2,405 |
| 3 | 25,425 | 4,709 | 10,357 | 2,563 |
| 4 | 29,461 | 5,215 | 11,125 | 2,625 |
| 5 | 33,009 | 6,096 | 11,946 | 2,738 |
| 6 | 35,679 | 5,623 | 12,654 | 5,815 |

13 水道事業会計決算額

(単位：千円)

| 年 度 | 収 益 的 収 支 | | 資 本 的 収 支 | |
|------|-----------|-----------|-----------|-----------|
| | 収 入 | 支 出 | 収 入 | 支 出 |
| 令和2年 | 1,872,024 | 1,627,027 | 329,605 | 1,056,906 |
| 3 | 1,869,366 | 1,650,554 | 191,860 | 1,217,412 |
| 4 | 1,863,602 | 1,701,581 | 189,744 | 1,147,096 |
| 5 | 1,867,129 | 1,707,872 | 238,846 | 1,117,009 |
| 6 | 1,863,669 | 1,741,288 | 192,183 | 1,080,250 |

注1：資本的収支決算額は税込み金額である。

資料：水道業務課

14 下水道事業会計決算額

(単位：千円)

| 年 度 | 収 益 的 収 支 | | 資 本 的 収 支 | |
|------|-----------|-----------|-----------|-----------|
| | 収 入 | 支 出 | 収 入 | 支 出 |
| 令和2年 | 2,185,050 | 1,892,139 | 466,618 | 1,142,788 |
| 3 | 2,111,141 | 1,848,701 | 1,029,879 | 1,790,349 |
| 4 | 2,098,989 | 1,842,343 | 529,496 | 1,204,389 |
| 5 | 2,098,601 | 1,805,638 | 869,029 | 1,576,468 |
| 6 | 2,120,996 | 1,867,661 | 369,939 | 1,017,025 |

注1：資本的収支決算額は税込み金額である。

資料：下水道課

決 算 額

(単位：千円)

| 国民健康保険事業特別会計 | | 上井出区財産区特別会計 | |
|--------------|------------|-------------|-------|
| 歳 入 | 歳 出 | 歳 入 | 歳 出 |
| 13,548,277 | 13,236,149 | 17,498 | 4,541 |
| 14,007,842 | 13,621,549 | 20,398 | 4,542 |
| 13,496,300 | 13,324,221 | 23,272 | 4,561 |
| 13,189,844 | 12,896,220 | 26,124 | 5,748 |
| 12,793,001 | 12,518,620 | 27,816 | 5,116 |

| 介護保険事業特別会計 | | 後期高齢者医療事業特別会計 | |
|------------|------------|---------------|-----------|
| 歳 入 | 歳 出 | 歳 入 | 歳 出 |
| 11,435,538 | 11,089,042 | 2,906,417 | 2,894,322 |
| 12,069,126 | 11,572,737 | 2,948,836 | 2,939,899 |
| 12,565,449 | 11,788,787 | 3,114,536 | 3,107,022 |
| 13,211,280 | 12,205,369 | 3,210,965 | 3,199,556 |
| 12,874,964 | 12,540,664 | 3,719,815 | 3,716,139 |

資料：財政課

1 5 病 院 事 業 会 計 決 算 額

(単位：千円)

| 年 度 | 収 益 的 収 支 | | 資 本 的 収 支 | |
|------|------------|------------|-----------|---------|
| | 収 入 | 支 出 | 収 入 | 支 出 |
| 令和2年 | 10,124,859 | 10,337,889 | 376,658 | 445,644 |
| 3 | 10,917,872 | 10,874,823 | 469,545 | 629,407 |
| 4 | 11,290,400 | 11,243,866 | 405,122 | 695,310 |
| 5 | 10,834,296 | 11,175,765 | 321,239 | 565,403 |
| 6 | 10,732,303 | 11,686,103 | 390,129 | 609,719 |

注1：決算額は税込み金額である。

資料：富士宮市立病院

16 市税の推移

(単位：千円)

| 年 度 | 総 数 | | 市 民 税 | |
|------|------------|----------|-----------|----------|
| | 収入済額 | 前年対比 (%) | 収入済額 | 前年対比 (%) |
| 令和2年 | 20,926,914 | 97.7 | 8,651,463 | 93.5 |
| 3 | 20,707,669 | 99.0 | 8,670,336 | 100.2 |
| 4 | 20,878,060 | 100.8 | 8,565,821 | 98.8 |
| 5 | 21,622,211 | 103.6 | 9,198,105 | 107.4 |
| 6 | 20,937,130 | 96.8 | 8,621,307 | 93.7 |

| 年 度 | 固 定 資 産 税 | | 軽 自 動 車 税 | |
|------|-----------|----------|-----------|----------|
| | 収入済額 | 前年対比 (%) | 収入済額 | 前年対比 (%) |
| 令和2年 | 9,769,204 | 101.1 | 437,492 | 106.0 |
| 3 | 9,494,411 | 97.2 | 454,334 | 103.8 |
| 4 | 9,670,905 | 101.9 | 483,249 | 106.4 |
| 5 | 9,749,394 | 100.8 | 493,498 | 102.1 |
| 6 | 9,639,902 | 98.9 | 508,214 | 103.0 |

| 年 度 | 市 た ば こ 税 | | 入 湯 税 | |
|------|-----------|----------|--------|----------|
| | 収入済額 | 前年対比 (%) | 収入済額 | 前年対比 (%) |
| 令和2年 | 845,703 | 97.9 | 9,411 | 55.1 |
| 3 | 900,095 | 106.4 | 12,521 | 133.0 |
| 4 | 947,401 | 105.3 | 18,677 | 149.2 |
| 5 | 946,637 | 99.9 | 20,740 | 111.0 |
| 6 | 942,969 | 99.6 | 20,529 | 99.0 |

| 年 度 | 都 市 計 画 税 | |
|------|-----------|----------|
| | 収入済額 | 前年対比 (%) |
| 令和2年 | 1,213,641 | 100.7 |
| 3 | 1,175,972 | 96.9 |
| 4 | 1,192,007 | 101.4 |
| 5 | 1,213,837 | 101.8 |
| 6 | 1,204,209 | 99.2 |

資料：収納課

1.7 市民1人あたりの納税額

(単位：円)

| 科 目 | 令 和 2 年 度 | | 令 和 3 年 度 | |
|-------|-----------|---------|-----------|---------|
| | 人口1人あたり | 1世帯あたり | 人口1人あたり | 1世帯あたり |
| 市 民 税 | 66,250 | 150,447 | 66,817 | 149,329 |
| 固定資産税 | 74,809 | 169,884 | 73,167 | 163,522 |
| 市たばこ税 | 6,476 | 14,707 | 6,936 | 15,502 |
| 都市計画税 | 9,294 | 21,105 | 9,062 | 20,254 |

| 科 目 | 令 和 4 年 度 | | 令 和 5 年 度 | |
|-------|-----------|---------|-----------|---------|
| | 人口1人あたり | 1世帯あたり | 人口1人あたり | 1世帯あたり |
| 市 民 税 | 66,599 | 146,120 | 72,140 | 155,224 |
| 固定資産税 | 75,191 | 164,971 | 76,463 | 164,527 |
| 市たばこ税 | 7,366 | 16,161 | 7,424 | 15,975 |
| 都市計画税 | 9,268 | 20,334 | 9,520 | 20,484 |

| 科 目 | 令 和 6 年 度 | |
|-------|-----------|---------|
| | 人口1人あたり | 1世帯あたり |
| 市 民 税 | 68,306 | 144,568 |
| 固定資産税 | 76,376 | 161,648 |
| 市たばこ税 | 7,471 | 15,812 |
| 都市計画税 | 9,541 | 20,193 |

資料：収納課

1.8 市税収納状況（滞納繰越分を含む）

(単位：千円)

| 年 度 | 予 算 額 | 調 定 額 | 収 納 額 |
|------|------------|------------|------------|
| 令和2年 | 20,695,846 | 21,689,686 | 20,926,914 |
| 3 | 19,681,037 | 21,216,901 | 20,707,669 |
| 4 | 20,555,994 | 21,387,972 | 20,878,060 |
| 5 | 20,698,189 | 22,094,111 | 21,622,211 |
| 6 | 20,492,814 | 21,400,764 | 20,937,130 |

| 年 度 | 未 収 納 | 収納率 (%) | |
|------|---------|----------|----------|
| | | 予算額に対する率 | 調定額に対する率 |
| 令和2年 | 686,684 | 101.1 | 96.5 |
| 3 | 440,946 | 105.2 | 97.6 |
| 4 | 477,070 | 101.6 | 97.6 |
| 5 | 424,832 | 104.5 | 97.9 |
| 6 | 396,951 | 102.2 | 97.8 |

資料：収納課

富士宮市行政組織図

【令和7年4月1日】

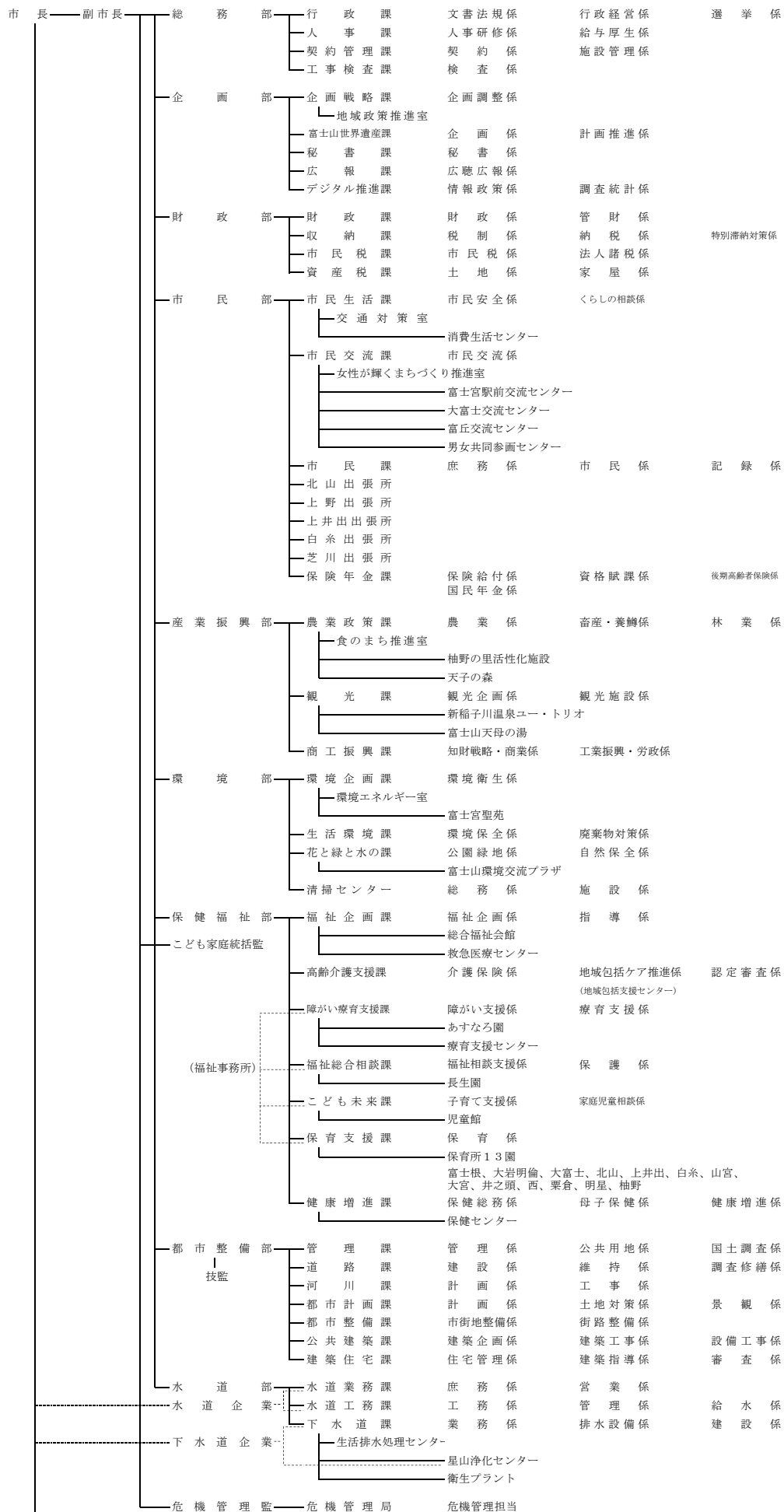

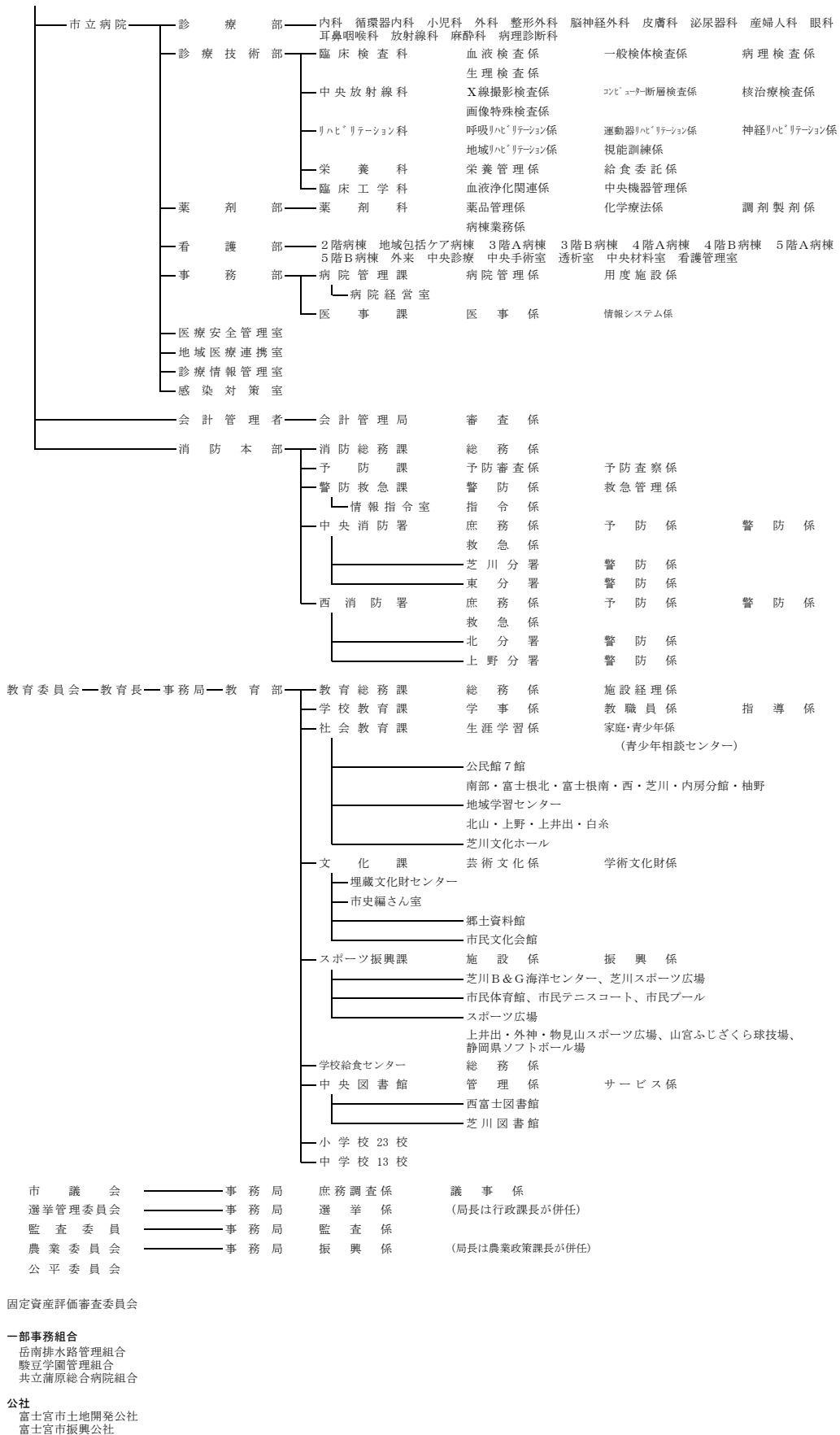

富 士 宮 市 の 統 計

令和7年版

令和8年3月発行

発 行 富 士 宮 市
編 集 富士宮市企画部デジタル推進課
富士宮市弓沢町150番地
電 話 (0544) 22 - 1117