

富士宮市の国民健康保険

令和 7 年度版
(令和 6 年度実績)



市民部 保険年金課

目 次

1	富士宮市の概況	1
2	事業のあゆみ	2
3	国民健康保険の事務機構	7
4	保険医療機関状況調	10
5	富士宮市国民健康保険運営協議会	11
6	被保険者数調	12
7	世帯・被保険者の年度別加入状況	13
8	年度別医療費の状況	14
9	年度別保険給付状況	15
1 0	療養の給付等諸率	16
1 1	一般被保険者の医療給付状況	17
1 2	退職被保険者の医療給付状況	25
1 3	国民健康保険税（令和7年度）	29
1 4	短期被保険者証・被保険者資格証明書交付状況	29
1 5	国民健康保険税率及び限度額	30
1 6	国民健康保険税収納状況（現年度分）	30
1 7	国民健康保険税収納状況（滞納繰越分）	31
1 8	国民健康保険税年度別課税状況（当初）	32
1 9	国保財政年度別収支決算状況	35
2 0	特定健診・特定保健指導事業	37
2 1	国民健康保険事業状況報告書（令和6年度事業年報）	38



健康都市宣言

〔 平成5年9月20日宣言
富 士 宮 市 〕

私たちは、自然に恵まれたこの富士山のふもとで、生涯にわたって心身共に健康で活力に満ちた生活を享受できるよう、ここに「健康都市」を宣言し、次のことを実践する。

- 1 私たちは、進んで健康診断を受け、病気の予防、早期発見及び早期回復に努めます。
- 1 私たちは、一市民 1スポーツを合言葉に、運動に親しみ、丈夫な体をつくります。
- 1 私たちは、健康的な生活習慣を身に付け、心豊かな明るい家庭を築きます。
- 1 私たちは、みんなの保健施設を大切にして、健康なまちづくりに努めます。

1 富士宮市の概況

市 紋 章



富士宮市（旧大宮町）は、富士山を御神体とする浅間神社の門前町として発展したまちです。昭和17年6月1日、市制を施行しました。

市紋章は、大宮町が昭和9年4月1日町章に制定したものを、昭和17年12月23日に市紋章として富士宮市が制定しました。

中央は「宮」の文字、周囲は富士山と桜花を象徴しています。

位置と面積

北緯	35度13分20秒
東経	138度37分17秒
東西	20.92km
南北	32.63km
面積	389.08km ²

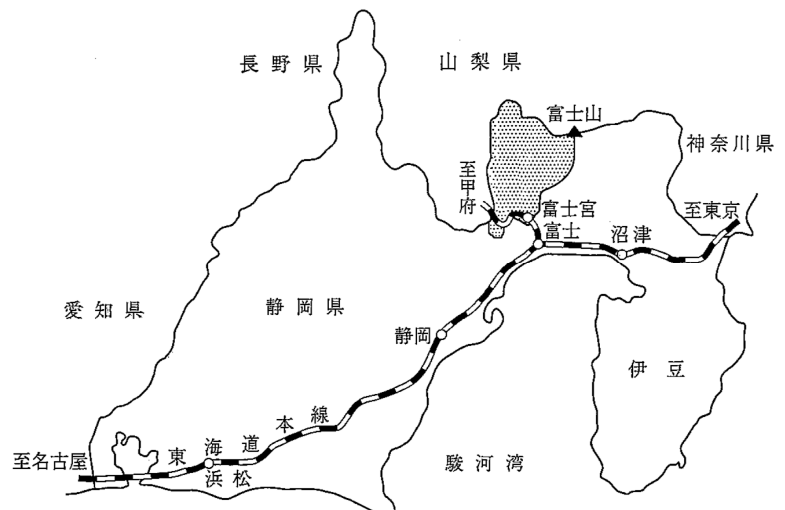

沿 革

- 昭和17年6月1日
市制施行
- 昭和30年4月1日
富士根村と合併
- 昭和33年4月1日
上野村、北山村、上井出村、
白糸村と合併
- 平成22年3月23日
芝川町と合併



2 事業のあゆみ

年月日	項 目
S33. 4. 1	・国民健康保険法（新法）の施行により、昭和35年度からの事業実施にむけて、福祉事務所にて実施準備事務を開始する。
S35. 12. 1	・国民健康保険条例、国民健康保険税条例を施行する。
S36. 1. 1	・富士宮市国民健康保険給付規則を施行する。 ・富士宮市国民健康保険運営協議会規則を施行する。
S36. 2. 1	・事業開始（世帯数8,969世帯、被保険者数39,346人、5割給付、給付期間3年、保険税課税限度額50,000円）
S36. 4. 1	・保険税の納期を年10回に定める。 ・機構改革に伴い、保険課（給付係、保険税係、国民年金係・職員数25名）を設置する。
S37. 4. 1	・助産費を1,500円に引き上げる。
S38. 4. 1	・世帯主7割給付の実施、助産費を2,000円に引き上げ、育児手当金1件1,200円を支給する。
S39. 4. 1	・機構改革に伴い、保険課を給付係のみとする。
S42. 4. 1	・機構改革に伴い、保険年金課（保険給付係、国民年金係）に改称 ・助産費を3,000円、葬祭費を3,000円に引き上げ、世帯員の7割給付を実施する。
S46. 4. 1	・保険税課税限度額を80,000円に、助産費を10,000円に引き上げる。
S47. 4. 1	・一部外国人（朝鮮・韓国・中国）の国保適用開始する。
S48. 4. 1	・保険税の納期を年10回から6回に改める。
S49. 4. 1	・助産費を20,000円、葬祭費を6,000円、保険税課税限度額を120,000円に引き上げる。
S51. 4. 1	・助産費を40,000円、葬祭費を10,000円、保険税課税限度額を150,000円に引き上げる。
S52. 4. 1	・助産費を60,000円（10月から）に引き上げ、育児手当金を廃止し、保険税課税限度額を170,000円に引き上げる。
S53. 4. 1	・保険税課税限度額を190,000円に引き上げる。
S54. 4. 1	・保険税課税限度額を220,000円に引き上げる。
S55. 4. 1	・助産費を80,000円、保険税課税限度額を240,000円に引き上げる。
S56. 4. 1	・医療費通知事業、無受診等国保優良世帯に対する表彰を開始する。 ・葬祭費を20,000円、保険税課税限度額を260,000円に引き上げる。
S57. 4. 1	・助産費を100,000円、保険税課税限度額を270,000円に引き上げる。
S58. 2. 1	・老人保健法施行
S58. 4. 1	・保険税の納期を年6回から9回に改める。
S59. 4. 1	・外国人の国保適用（外国人登録原票に登録されている者）を開始する。 ・退職者医療制度の創設
S60. 4. 1	・保険税課税限度額を320,000円に引き上げる。
S61. 4. 1	・保険税課税限度額を350,000円に引き上げる。
S62. 4. 1	・保険税課税限度額を370,000円に引き上げる。
S62. 9. 30	・被保険者とする外国人の制限を削除、悪質滞納者への罰則を強化する。

年月日	項 目
H1. 4. 1	・ 助産費を130,000円、葬祭費を30,000円に引き上げる。
H1. 6. 29	・ 富士宮市国民健康保険給付等支払準備基金条例を一部改正する。
H4. 4. 1	・ 助産費を240,000円、葬祭費を50,000円、保険税課税限度額を420,000円に引き上げる。
H5. 4. 1	・ 人間ドック助成事業を開始する。
H6. 10. 1	・ 助産費から出産育児一時金（300,000円）に改正する。 ・ 入院時食事療養費の創設
H7. 4. 1	・ 社会福祉施設入所者に対する住所地主義の特例を創設する。
H8. 4. 1	・ 保険税課税限度額を480,000円に引き上げる。
H9. 4. 1	・ 脳ドック助成事業を開始する。
H9. 9. 1	・ 薬剤の一部負担の創設
H10. 4. 1	・ 保険税課税限度額を500,000円に引き上げる。
H12. 4. 1	・ 介護保険法施行に伴い、介護給付金分の賦課（課税限度額70,000円）を開始する。
H13. 4. 1	・ 保険税賦課方式を旧ただし書き方式に変更する。 ・ 保険税課税限度額を530,000円に引き上げる。
H14. 4. 1	・ 医療費の支払いが4～3ベースから3～2ベースに改定される。
H14. 10. 1	・ 国民健康保険法の改正により、3歳未満の給付割合が7割から8割に変更される。 ・ 老人保健法の改正により、老人保健の適用年令が段階的に70歳から75歳に引き上げられる。
H15. 4. 1	・ 賦課業務を市民税課から保険年金課へ所管替えする。 ・ 退職者医療制度の自己負担割合が3割に改定される。
H18. 4. 1	・ 機構改革に伴い、国民健康保険係、老人保健係、国民年金係の3係体制となる。 ・ 介護給付金分保険税課税限度額を70,000円から80,000円に引き上げる。
H18. 10. 1	・ 出産育児一時金を350,000円に引き上げる。
H20. 3	・ 富士宮市国民健康保険特定健康診査等実施計画を策定する。
H20. 4. 1	・ 機構改革に伴い保険給付係、資格賦課係、後期高齢者保険係、国民年金係の4係体制となる。
H20. 4. 1	・ 退職者医療制度の適用年齢が65歳未満に変更となり、65歳から74歳までについて前期高齢者医療制度が発足する。 ・ 後期高齢者医療制度の創設に伴い、75歳に到達する者が後期高齢者医療保険へ移行される。 ・ 保険税の課税額は基礎課税分、後期高齢者支援金等課税分、介護納付金課税分に改正され、課税限度額を基礎課税分410,000円、後期高齢者支援金等課税分120,000円、介護納付金分80,000円に改正する。 ・ 特定健診、特定保健指導が開始される。 ・ 健康保険法等の一部を改正する法律により、義務教育就学前までの給付割合が7割から8割に拡大される。
H21. 1. 1	・ 出産育児一時金を380,000円に引き上げる。
H21. 4. 1	・ 基礎課税分課税限度額を410,000円から470,000円、介護納付金分課税限度額を80,000円から90,000円に引き上げる。
H21. 10. 1	・ 出産育児一時金の直接支払制度の開始、出産育児一時金を420,000円に引き上げる。

年月日	項 目
H22. 3. 23	・ 芝川町と合併
H22. 4. 1	・ 非自発的失業者の国民健康保険税軽減制度を開始
H23. 4. 1	<ul style="list-style-type: none"> ・ 基礎課税分課税限度額を470,000円から500,000円、後期高齢者支援金分課税限度額を120,000円から130,000円、介護納付金分課税限度額を90,000円から100,000円に引き上げる。 ・ 軽減については6割軽減が7割軽減、4割軽減が5割軽減に移行し、2割軽減が新設される。
H24. 4. 1	・ 基礎課税分課税限度額を500,000円から510,000円、後期高齢者支援金分課税限度額を130,000円から140,000円、介護納付金分課税限度額を100,000円から120,000円に引き上げる。
H25. 3	・ 富士宮市国民健康保険第二期特定健康診査等実施計画を策定する。
H26. 4. 1	<ul style="list-style-type: none"> ・ 70歳代前半の被保険者等に係わる一部負担金等の軽減特例措置実施要項の一部改正により、昭和19年4月2日以降に生まれた前期高齢者（現役並み所得者を除く）の一部負担金等の割合が1割から2割に変更される。 ・ 保険税軽減の拡充として5割軽減と2割軽減の軽減判定所得が引き上げられる。 <ul style="list-style-type: none"> ● 5割軽減 $33万円 + 24.5万円 \times (\text{被保険者数} + \text{特定同一世帯所属者})$ ● 2割軽減 $33万円 + 45万円 \times (\text{被保険者数} + \text{特定同一世帯所属者})$
H27. 1. 1	<ul style="list-style-type: none"> ・ 高額療養費の自己負担限度額の所得区分が、3段階から5段階へと細分化される。 ・ 富士宮市・富士市の共同電算化事業により、国保システム(ミサリオ)を全面的に入替
H27. 4. 1	<ul style="list-style-type: none"> ・ 保険税軽減の拡充として5割軽減と2割軽減の軽減判定所得が引き上げられる。 <ul style="list-style-type: none"> ● 5割軽減 $33万円 + 26万円 \times (\text{被保険者数} + \text{特定同一世帯所属者})$ ● 2割軽減 $33万円 + 47万円 \times (\text{被保険者数} + \text{特定同一世帯所属者})$ ・ 退職者医療制度の終了に伴う新規適用の廃止
H28. 3	・ 富士宮市国民健康保険保健事業実施計画策定(データヘルス計画)
H28. 4. 1	<ul style="list-style-type: none"> ・ 保険税の税率・課税限度額を基礎課税分の所得割額を4.9%から5.2%、資産割額を35.9%から28.5%、均等割額を19,800円から21,400円、平等割額を20,000円から21,400円、課税限度額を510,000円から520,000円、後期高齢者支援金分の所得割額を1.2%から1.7%、資産割額を9.1%から9.0%均等割額を5,000円から7,000円、平等割額を5,000円から7,000円、課税限度額を140,000円から170,000円、介護納付金分の所得割額を1.4%から1.5%、資産割額を5.0%から廃止、均等割額を8,000円から8,300円、課税限度額を120,000円から160,000円に改正 ・ 保険税軽減の拡充として5割軽減と2割軽減の軽減判定所得が引き上げられる。 <ul style="list-style-type: none"> ● 5割軽減 $33万円 + 26.5万円 \times (\text{被保険者数} + \text{特定同一世帯所属者})$ ● 2割軽減 $33万円 + 48万円 \times (\text{被保険者数} + \text{特定同一世帯所属者})$
H29. 4. 1	<ul style="list-style-type: none"> ・ 保険税の税率・課税限度額のうち基礎分の所得割額を5.2%から5.7%、資産割額を28.5%から25.0%、均等割額を21,400円から23,000円、平等割額を21,400円から22,000円、課税限度額を520,000円から540,000円、後期高齢者支援金分の所得割額を1.7%から2.35%、資産割額を9.0%から廃止均等割額を7,000円から8,000円、平等割額を7,000円から7,500円、課税限度額を170,000円から190,000円に改正 ・ 保険税軽減の拡充として5割軽減と2割軽減の軽減判定所得が引き上げられる。 <ul style="list-style-type: none"> ● 5割軽減 $33万円 + 27万円 \times (\text{被保険者数} + \text{特定同一世帯所属者})$ ● 2割軽減 $33万円 + 49万円 \times (\text{被保険者数} + \text{特定同一世帯所属者})$

年月日	項 目
H29. 8. 1	・高額療養費の自己負担限度額のうち、70歳以上の現役並み所得者と一般の区分で外来分が引き上げられる。
H30. 3	・富士宮市国民健康保険第2期保健事業計画(データヘルス計画)及び第3期特定健康診査等実施計画策定
H30. 4. 1	・国保制度改革により静岡県も保険者となり、国民健康保険県域化が始まる。 ・保険税軽減の拡充として5割軽減と2割軽減の軽減判定所得が引き上げられる。 <div> <div>●5割軽減</div> <div>33万円 + <u>27.5万円</u> × (被保険者数 + 特定同一世帯所属者)</div> </div> <div> <div>●2割軽減</div> <div>33万円 + <u>5.0万円</u> × (被保険者数 + 特定同一世帯所属者)</div> </div>
H31. 4. 1	・基礎分課税限度額を540,000円から580,000円に改正 ・保険税軽減の拡充として5割軽減と2割軽減の軽減判定所得が引き上げられる。 <div> <div>●5割軽減</div> <div>33万円 + <u>28万円</u> × (被保険者数 + 特定同一世帯所属者)</div> </div> <div> <div>●2割軽減</div> <div>33万円 + <u>5.1万円</u> × (被保険者数 + 特定同一世帯所属者)</div> </div>
R2. 4. 1	・保険税の税率・課税限度額のうち基礎分の所得割額を5.7%から6.4%、資産割額を25.0%から12.5%、均等割額を23,000円から25,000円、課税限度額を580,000円から610,000円、介護納付金分の所得割額を1.5%から2%、均等割額を8,300円から10,000円に改正
R2. 5. 1	・新型コロナウイルス感染症関連の傷病手当金運用開始(令和2年1月1日に遡及適用)
R3. 4. 1	・保険税の課税限度額のうち基礎分の課税限度額を610,000円から630,000円、介護納付金分の課税限度額を160,000円から170,000円に改正 ・税法改正に伴い、軽減判定所得の計算方法が変更される。 <div> <div>●7割軽減</div> <div>43万円 + { 10万円 × (給与所得者等の数 - 1) }</div> </div> <div> <div>●5割軽減</div> <div>43万円 + { 28.5万円 × (被保険者数 + 特定同一世帯所属者数の合算数) } + { 10万円 × (給与所得者等の数 - 1) }</div> </div> <div> <div>●2割軽減</div> <div>43万円 + { 52万円 × (被保険者数 + 特定同一世帯所属者数の合算数) } + { 10万円 × (給与所得者等の数 - 1) }</div> </div>
R4. 4. 1	・保険税の税率のうち基礎分の資産割額12.5%を廃止 ・未就学児の保険税について均等割額を半額とする。
R5. 4. 1	・保険税の課税限度額のうち基礎分の課税限度額を630,000円から650,000円、後期高齢者支援分の課税限度額を190,000円から200,000円に改正 ・保険税軽減の拡充として5割軽減と2割軽減の軽減判定所得が引き上げられる。 <div> <div>●5割軽減</div> <div>43万円 + { <u>29万円</u> × (被保険者数 + 特定同一世帯所属者数の合算数) } + { 10万円 × (給与所得者等の数 - 1) }</div> </div> <div> <div>●2割軽減</div> <div>43万円 + { <u>53.5万円</u> × (被保険者数 + 特定同一世帯所属者数の合算数) } + { 10万円 × (給与所得者等の数 - 1) }</div> </div>
R6. 1. 1	・出産する被保険者の保険税について所得割額と均等割額を産前産後期間4ヶ月間(多胎妊娠の場合は6ヶ月間)減額する。
R6. 3	・富士宮市国民健康保険第3期保健事業計画(データヘルス計画)及び第4期特定健康診査等実施計画策定

年月日	項 目
R6. 4. 1	<ul style="list-style-type: none"> ・保険税の課税限度額のうち後期高齢者支援分の課税限度額を200,000円から220,000円に改正 ・保険税軽減の拡充として5割軽減と2割軽減の軽減判定所得が引き上げられる。 <ul style="list-style-type: none"> ●5割軽減 $43\text{万円} + \{ \underline{29.5\text{万円}} \times (\text{被保険者数} + \text{特定同一世帯所属者数の合算数}) \} + \{ 10\text{万円} \times (\text{給与所得者等の数} - 1) \}$ ●2割軽減 $43\text{万円} + \{ \underline{54.5\text{万円}} \times (\text{被保険者数} + \text{特定同一世帯所属者数の合算数}) \} + \{ 10\text{万円} \times (\text{給与所得者等の数} - 1) \}$
R6. 12. 2	<ul style="list-style-type: none"> ・「保険証」の新規発行廃止、「資格情報のお知らせ」「資格確認書」発行開始
R7. 4. 1	<ul style="list-style-type: none"> ・保険税の税率・課税限度額のうち基礎分の所得割額を6.4%から6.65%、均等割額を25,000円から27,000円、平等割額を22,000円から21,000円、後期高齢者支援金分の所得割額を2.35%から2.55%、均等割額を8,000円から10,000円、課税限度額を220,000円から240,000円、介護納付金分の所得割額を2.0%から2.2%、均等割額を10,000円から15,000円に改正、平等割を廃止 ・保険税軽減の拡充として5割軽減と2割軽減の軽減判定所得が引き上げられる。 <ul style="list-style-type: none"> ●5割軽減 $43\text{万円} + \{ \underline{30.5\text{万円}} \times (\text{被保険者数} + \text{特定同一世帯所属者数の合算数}) \} + \{ 10\text{万円} \times (\text{給与所得者等の数} - 1) \}$ ●2割軽減 $43\text{万円} + \{ \underline{56\text{万円}} \times (\text{被保険者数} + \text{特定同一世帯所属者数の合算数}) \} + \{ 10\text{万円} \times (\text{給与所得者等の数} - 1) \}$

3 国民健康保険の事務機構

令和7年4月1日現在

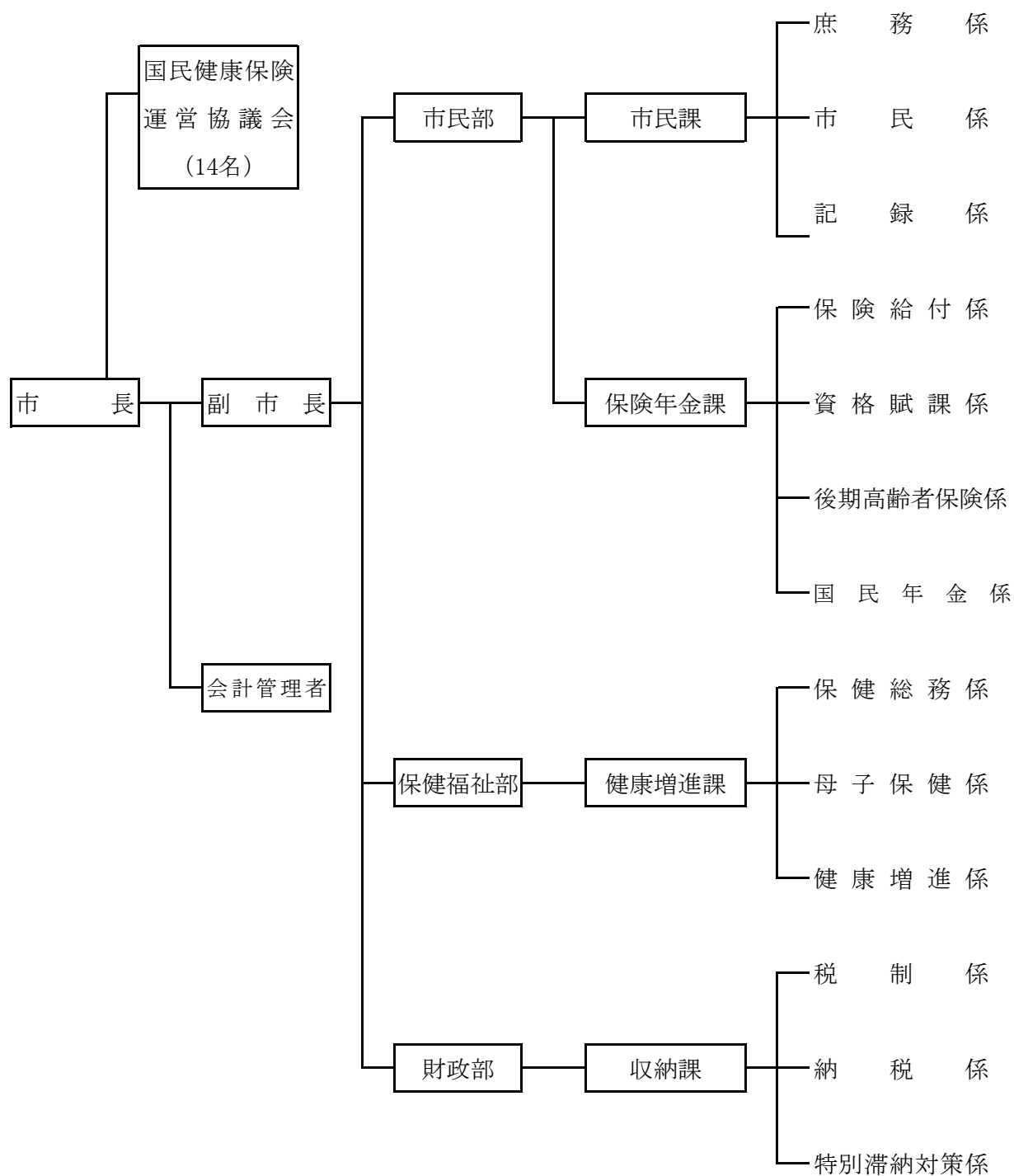

事務分掌（市民課・保険年金課）

令和7年4月1日現在

部名	課名	係名	職員数	事 務 分 掌
市民部	市民課	課 長	1	
		庶務係	3	(1) 住民実態調査に関すること。 (2) 町名整備事業に関すること。 (3) 住居表示に関すること。 (4) 自衛官の募集に関すること。 (5) 住民基本台帳の閲覧に関すること。 (6) 破産者に関すること。 (7) 既決犯罪人名簿の整備及び保管並びに身分照会に関すること。 (8) 課内他の係に属さないこと。
		市民係	7	(1) 戸籍に係る各種証明等の作成及び交付に関すること。 (2) 住民基本台帳に係る各種証明等の作成及び交付に関すること。 (3) 印鑑の登録及び証明に関すること。 (4) 自動車臨時運行許可に関すること。 (5) 諸証明の作成及び交付に関すること。 (6) 旅券に関すること。 (7) 個人番号カードの交付に関すること。
		記録係	8	(1) 戸籍届出書及び住民異動届出書の受付に関すること。 (2) 戸籍及びその附票の編製及び整備に関すること。 (3) 住民基本台帳の作成及び整備に関すること。 (4) 戸籍法及び住民基本台帳法に基づく他市町村間等の事務連絡に関すること。 (5) 住民基本台帳に係る異動届出に伴う国民健康保険及び国民年金の異動届出の受付に関すること。 (6) 外国人の住居地の届出及び特別永住者証明書の交付等に関すること。 (7) 成年被後見人及び被保佐人に関すること。 (8) 相続税法第58条の通知に関すること。 (9) 人口動態調査令及び人口統計に関すること。 (10) 死体（胎）埋火葬許可証並びに富士宮聖苑及び霊きゅう自動車の使用許可証の交付に関すること。 (11) 個人番号の付番に関すること。
		計	19	
	保険年金課	課 長	1	
		保険給付係	7	(1) 国民健康保険事業の企画、運営、普及及び統計に関すること。 (2) 国民健康保険運営協議会の運営に関すること。 (3) 国民健康保険補助金交付金の申請に関すること。 (4) 国民健康保険の給付に関すること。 (5) 課内他の係に属さないこと。
		資格課係	4	(1) 国民健康保険の資格の管理に関すること。 (2) 国民健康保険税の賦課に関すること。
		後期高齢者保険係	5	(1) 後期高齢者医療制度に関すること。 (2) 静岡県後期高齢者医療広域連合に関すること。 (3) 旧老人保健の運営及び統計に関すること。
		国民年金係	3	(1) 国民年金事務費に関すること。 (2) 国民年金の普及広報及び相談に関すること。 (3) 国民年金の資格得喪、保険料の免除及び猶予、受給の申請等に関すること。 (4) 特別障害給付金に関すること。
		課付	1	静岡県後期高齢者医療広域連合派遣
		計	21	

事務分掌(収納課・健康増進課)

令和7年4月1日現在

部名	課名	係名	職員数	事 務 分 掌
財 政 部	収 納 課	課 長	1	
		税 制 係	5	(1) 市税の予算、決算及び調定に関する事。 (2) 税務概要等諸統計資料の取りまとめに関する事。 (3) 県民税の送納に関する事。 (4) 固定資産評価審査委員会に関する事。 (5) 納税思想の啓発に関する事。 (6) 納税貯蓄組合に関する事。 (7) 市税の消し込み集計に関する事。 (8) 市税及び県民税徴収金の過誤納金還付及び充当に関する事。 (9) 市税等に係る各種証明書等の交付に関する事。 (10) 課内他の係に属さない事。
		納 税 係	11	(1) 市税の徴収整理に関する事。 (2) 市税の督促及び滞納処分に関する事。 (3) 市税徴収の企画に関する事。 (4) 納税相談に関する事。 (5) 徴収嘱託及び受託徴収に関する事。 (6) 繰上徴収に関する事。 (7) 徴収猶予に関する事。 (8) 徴収金の交付要求に関する事。
		特別滞納 対策係	4	(1) 高額滞納者等に係る市税等の徴収及び滞納処分に関する事。
		計	21	

部名	課名	係名	職員数	事 務 分 掌
保 健 福 祉 部	健 康 増 進 課	課 長	1	
		保 健 総 務 係	2	(1) 保健センターの維持及び管理に関する事。 (2) 消防計画及び防災対策関係に関する事。 (3) 課内の経理に関する事。 (4) 課内他の係に属さない事。
		母 子 保 健 係	17	(1) 予防接種に関する事。 (2) 乳幼児健康診査事業に関する事。 (3) 妊婦健康診査事業に関する事。 (4) 健康教育及び健康相談事業に関する事。 (5) 不妊及び不育症の治療に関する事。 (6) 食育事業に関する事。
		健 康 増 進 係	17	(1) 健康づくりに関する事。 (2) 健康診査に関する事。 (3) 健康づくり組織の育成に関する事。 (4) 歯科保健に関する事。 (5) 介護予防に関する事。
		計	37	

4 保険医療機関状況調

			令和6年4月1日現在	令和7年4月1日現在
医 療 施 設 数			158	156
同 上 内 訳	病院（病床数20床以上）		5	5
	同上内訳	一 般 病 院	3	3
		精 神 病 院	2	2
		その他の病院	0	0
	一 般 診 療 所		92	94
	歯 科 診 療 所		57	55
	助 産 所		4	2

5 富士宮市国民健康保険運営協議会

1 委員構成

被保険者を代表する委員	4人
保険医または保険薬剤師を代表する委員	4人
公益を代表する委員	4人
被用者保険等保険者を代表する委員	2人

2 委員名簿

任期：令和7年8月1日～令和10年7月31日

選出 区分	議席 番号	氏 名	新再 区分	備 考
被 保 険 者 代 表	1	植 松 正 樹	再	
	2	赤 池 恵 美 子	再	
	3	小 林 秀 実	再	
	4	大 橋 理 恵 子	再	
保 険 医 又 は 保 険 薬 剤 師 代 表	5	指 出 一 彦	再	(一社)富士宮市医師会
	6	谷 口 和 夫	再	(一社)富士宮市医師会
	7	高 木 淳	新	(一社)富士宮市歯科医師会
	8	寺 田 昌 嗣	新	(一社)富士宮市薬剤師会
公 益 代 表	9	佐 野 高 資	新	富士宮商店街連盟
	10	佐 野 晋	再	富士宮市民生委員児童委員協議会
	11	佐 野 和 希	新	富士伊豆農業協同組合富士宮地区本部
	12	舘 林 美 里	再	富士宮市地域女性連絡会
被 用 者 保 険 等 保 険 者 代 表	13	與 五 沢 圭	再	製紙工業健康保険組合
	14	原 田 幸 男	再	静岡県東部機械工業健康保険組合

3 開催状況（令和6年度実績）

開催年月日	審 議 事 項 ・ そ の 他
令和6年8月1日	令和5年度国民健康保険事業特別会計決算（案）について【報告】 富士宮市国民健康保険保健事業計画（データヘルス計画）等について【報告】
令和6年11月22日	令和7年度富士宮市国民健康保険税の税率改正について【諮問】 【答申】令和6年12月5日
令和7年2月27日	令和7年度保健事業（データヘルス計画）について【報告】 令和7年度富士宮市国民健康保険事業計画（案）について【諮問】 【答申】令和7年3月5日

6 被保険者数

年	月	一 般		退 職 者						被保険者 総 数 人	世 帯 数 世帯
				本 人		扶 養		計			
		被保険者数 人	総数に対 する割合 %	被保険者数 人	総数に対 する割合 %	被保険者数 人	総数に対 する割合 %	被保険者数 人	総数に対 する割合 %		
6	3	25,427	100.00	0	0.00	0	0.00	0	0.00	25,427	17,066
6	4	25,694	100.00	0	0.00	0	0.00	0	0.00	25,694	17,252
6	5	25,574	100.00	0	0.00	0	0.00	0	0.00	25,574	17,217
6	6	25,465	100.00	0	0.00	0	0.00	0	0.00	25,465	17,169
6	7	25,239	100.00	0	0.00	0	0.00	0	0.00	25,239	17,047
6	8	25,197	100.00	0	0.00	0	0.00	0	0.00	25,197	17,017
6	9	25,058	100.00	0	0.00	0	0.00	0	0.00	25,058	16,938
6	10	24,897	100.00	0	0.00	0	0.00	0	0.00	24,897	16,860
6	11	24,697	100.00	0	0.00	0	0.00	0	0.00	24,697	16,770
6	12	24,581	100.00	0	0.00	0	0.00	0	0.00	24,581	16,706
7	1	24,567	100.00	0	0.00	0	0.00	0	0.00	24,567	16,692
7	2	24,494	100.00	0	0.00	0	0.00	0	0.00	24,494	16,671
7	3	24,420	100.00	0	0.00	0	0.00	0	0.00	24,420	16,660
4月～ 3月	計	299,883	100.00	0	0.00	0	0.00	0	0.00	299,883	202,999
	平均	24,990	100.00	0	0.00	0	0.00	0	0.00	24,990	16,917
3月～ 2月	計	300,890	100.00	0	0.00	0	0.00	0	0.00	300,890	203,405
	平均	25,074	100.00	0	0.00	0	0.00	0	0.00	25,074	16,950

7 世帯・被保険者の年度別加入状況

年月日現在	市 総 数		国保加入者		加 入 率	
	世 帯	人 口	世 帯	被保険者	世 帯	被保険者
	世帯	人	世帯	人	%	%
R2. 4. 1	57, 083	131, 853	18, 478	29, 238	32. 37	22. 17
R3. 4. 1	57, 466	130, 811	18, 393	28, 895	32. 01	22. 09
R4. 4. 1	57, 676	129, 654	17, 968	27, 947	31. 15	21. 56
R5. 4. 1	58, 410	128, 706	17, 505	26, 405	29. 97	20. 52
R6. 4. 1	58, 793	127, 558	17, 066	25, 427	29. 03	19. 93
R7. 4. 1	59, 459	126, 348	16, 660	24, 420	28. 02	19. 33

年間平均世帯及び被保険者数

年度	国保世帯	被 保 険 者 数					
		総 数	退職被保険者等			一般被保険者	
			退職被保険者	被扶養者	計	老人保健医療 給付対象者	左記以外の もの
	世帯	人	人	人	人	人	人
2	18, 459	29, 133	0	0	0	0	29, 133
3	18, 332	28, 571	0	0	0	0	28, 571
4	18, 280	27, 429	0	0	0	0	27, 429
5	17, 421	26, 052	0	0	0	0	26, 052
6	16, 917	24, 990	0	0	0	0	24, 990

※老人保健医療給付対象者は平成20年4月後期高齢者医療制度へ移行したため0人

※4月～3月の12ヶ月の平均

8 年度別医療費の状況

一般

年度	療養給付費			療養費		
	件数	費用額（円）	1人あたり 費用額（円）	件数	費用額（円）	1人あたり 費用額（円）
2	444,556	10,153,042,642	348,172	8,414	72,164,806	2,475
3	455,902	10,702,800,000	373,558	8,304	73,675,326	2,571
4	444,680	10,389,269,219	376,996	8,159	70,518,419	2,559
5	427,405	10,231,615,466	391,506	7,963	72,110,284	2,759
6	411,255	9,926,462,318	395,887	7,853	66,863,869	2,667

退職者

年度	療養給付費			療養費		
	件数	費用額（円）	1人あたり 費用額（円）	件数	費用額（円）	1人あたり 費用額（円）
2	4	32,870	32,870	0	0	0
3	0	0	0	0	0	0
4	0	0	0	0	0	0
5	0	0	0	0	0	0
6	0	0	0	0	0	0

（合計）一般＋退職者

年度	療養給付費			療養費			合計		1人あたり	
	件数	費用額（円）	1人あたり 費用額（円）	件数	費用額（円）	1人あたり 費用額（円）	件数	費用額（円）	件数	費用額（円）
2	444,560	10,153,075,512	348,161	8,414	72,164,806	2,475	452,974	10,225,240,318	16	350,636
3	455,902	10,702,800,000	373,558	8,304	73,675,326	2,571	464,206	10,776,475,326	16	376,129
4	444,680	10,389,269,219	376,996	8,159	70,518,419	2,559	452,839	10,459,787,638	16	379,555
5	427,405	10,231,615,466	391,506	7,963	72,110,284	2,759	435,368	10,303,725,750	17	394,265
6	411,255	9,926,462,318	395,887	7,853	66,863,869	2,667	419,108	9,993,326,187	17	398,553

※各年度3月診療分から翌年2月診療分の数値。

※1人あたり費用額は、各年度3月から翌年2月の年間平均被保険者数で費用額を除いた数値。

2年度	29,162人	(R2退職1名含む)
3年度	28,651人	
4年度	27,558人	
5年度	26,134人	
6年度	25,074人	

9 年度別保険給付状況

一般

年度	療養給付費			療養費			高額療養費 高額介護合算療養費		出産育児手当金		葬祭費		傷病手当金	
	件数	給付額 (円)	1人あたり 給付額(円)	件数	給付額(円)	1人あたり 給付額(円)	件数	給付額 (円)	件数	給付額 (円)	件数	給付額(円)	件数	給付額(円)
2	444,556	7,439,623,674	255,122	8,414	52,839,795	1,812	17,745	1,103,248,062	73	30,660,000	175	8,750,000	2	210,095
3	455,902	7,860,355,100	274,348	8,304	53,922,046	1,882	18,708	1,191,430,527	76	31,920,000	205	10,250,000	3	135,069
4	444,680	7,645,904,247	277,448	8,159	51,627,148	1,873	18,744	1,136,969,853	48	20,160,000	229	11,450,000	52	1,663,364
5	427,405	7,527,547,735	288,037	7,963	52,954,744	2,026	18,049	1,160,115,373	56	27,760,000	213	10,650,000	10	239,921
6	411,255	7,287,219,354	290,629	7,853	48,944,038	1,952	17,584	1,147,552,911	53	26,500,000	184	9,200,000	0	0

退職者

年度	療養給付費			療養費			高額療養費 高額介護合算療養費	
	件数	給付額 (円)	1人あたり 給付額(円)	件数	給付額(円)	1人あたり 給付額(円)	件数	給付額 (円)
2	4	23,009	23,009	0	0	0	0	0
3	0	0	0	0	0	0	0	0
4	0	0	0	0	0	0	0	0
5	0	0	0	0	0	0	0	0
6	0	0	0	0	0	0	0	0

(合計) 一般+退職者

年度	療養給付費			療養費			高額療養費 高額介護合算療養費		合計		1人あたり	
	件数	給付額 (円)	1人あたり 給付額(円)	件数	給付額(円)	1人あたり 給付額(円)	件数	給付額 (円)	件数	給付額 (円)	件数	給付額(円)
2	444,560	7,439,646,683	255,114	8,414	52,839,795	1,812	17,745	1,103,248,062	470,719	8,595,734,540	16	294,758
3	455,902	7,860,355,100	274,348	8,304	53,922,046	1,882	18,708	1,191,430,527	482,914	9,105,707,673	17	317,815
4	444,680	7,645,904,247	277,448	8,159	51,627,148	1,873	18,744	1,136,969,853	471,583	8,834,501,248	17	320,578
5	427,405	7,527,547,735	288,037	7,963	52,954,744	2,026	18,049	1,160,115,373	453,417	8,740,617,852	17	334,454
6	411,255	7,287,219,354	290,629	7,853	48,944,038	1,952	17,584	1,147,552,911	436,692	8,483,716,303	17	338,347

※各年度3月診療分から翌年2月診療分の数値。

※1人あたり給付費は、各年度3月から翌年2月の年間平均被保険者数で給付費を除した数値。

2年度 29,162人 (R2退職1名含む)
3年度 28,651人
4年度 27,558人
5年度 26,134人
6年度 25,074人

10 療養の給付等諸率

	種 別	年間平均 被保険者 数	件 数	日 数 (枚数・食 数)	費 用 額	受診率	1 件当り 日 (枚) 数	1 件当り 費用額	1 日 (枚・ 食) 当り費 用額	1 人当り 費用額
入 院	一 般	25,074	5,856	101,506	3,596,973,357	23.35	17.33	614,237	35,436	143,454
	退職者	0	0	0	0	0.00	0.00	0	0	0
	内 退本	0	0	0	0	0.00	0.00	0	0	0
	訳 退扶	0	0	0	0	0.00	0.00	0	0	0
	計	25,074	5,856	101,506	3,596,973,357	23.35	17.33	614,237	35,436	143,454
入 院 外	一 般	25,074	224,219	320,643	4,087,931,001	894.23	1.43	18,232	12,749	163,035
	退職者	0	0	0	0	0.00	0.00	0	0	0
	内 退本	0	0	0	0	0.00	0.00	0	0	0
	訳 退扶	0	0	0	0	0.00	0.00	0	0	0
	計	25,074	224,219	320,643	4,087,931,001	894.23	1.43	18,232	12,749	163,035
歯 科	一 般	25,074	53,048	88,471	643,261,289	211.57	1.67	12,126	7,271	25,655
	退職者	0	0	0	0	0.00	0.00	0	0	0
	内 退本	0	0	0	0	0.00	0.00	0	0	0
	訳 退扶	0	0	0	0	0.00	0.00	0	0	0
	計	25,074	53,048	88,471	643,261,289	211.57	1.67	12,126	7,271	25,655
調 剤	一 般	25,074	127,294	(144,038)	1,304,154,240	507.67	1.13	10,245	9,054	52,012
	退職者	0	0	(0)	0	0.00	0.00	0	0	0
	内 退本	0	0	(0)	0	0.00	0.00	0	0	0
	訳 退扶	0	0	(0)	0	0.00	0.00	0	0	0
	計	25,074	127,294	(144,038)	1,304,154,240	507.67	1.13	10,245	9,054	52,012
訪 問 看 護 療 養 費	一 般	25,074	838	7,567	106,442,070	3.34	9.03	127,019	14,067	4,245
	退職者	0	0	0	0	0.00	0.00	0	0	0
	内 退本	0	0	0	0	0.00	0.00	0	0	0
	訳 退扶	0	0	0	0	0.00	0.00	0	0	0
	計	25,074	838	7,567	106,442,070	3.34	9.03	127,019	14,067	4,245
食 事 療 養 費	一 般	25,074	(5,627)	(273,244)	187,700,361	---	---	33,357	687	7,486
	退職者	0	(0)	(0)	0	---	---	0	0	0
	内 退本	0	(0)	(0)	0	---	---	0	0	0
	訳 退扶	0	(0)	(0)	0	---	---	0	0	0
	計	25,074	(5,627)	(273,244)	187,700,361	---	---	33,357	687	7,486
合 計	一 般	25,074	411,255	518,187	9,926,462,318	1,640.17	1.26	24,137	19,156	395,887
	退職者	0	0	0	0	0.00	0.00	0	0	0
	内 退本	0	0	0	0	0.00	0.00	0	0	0
	訳 退扶	0	0	0	0	0.00	0.00	0	0	0
	計	25,074	411,255	518,187	9,926,462,318	1,640.17	1.26	24,137	19,156	391,506

・ 合計の件数欄に食事療養費は含まない。また合計の日数欄に調剤の枚数と食事療養費は含まない。

１１ 一般被保険者の医療給付状況

＜療養の給付等＞

年 / 月	件 数	費 用 額	保険者負担分	一部負担金	他法負担分
	件	円	円	円	円
6年	(13, 786)	(323, 276, 653)	(253, 925, 039)	(67, 920, 123)	(1, 431, 491)
3	35, 200	828, 265, 094	606, 602, 384	210, 372, 074	11, 290, 636
	(16, 866)	(329, 535, 347)	(260, 145, 789)	(68, 167, 586)	(1, 221, 972)
4	37, 925	807, 413, 140	594, 191, 687	205, 475, 414	7, 746, 039
	(13, 808)	(305, 051, 272)	(240, 737, 232)	(63, 286, 162)	(1, 027, 878)
5	34, 486	802, 374, 638	588, 177, 995	204, 442, 876	9, 753, 767
	(13, 394)	(331, 766, 268)	(261, 141, 958)	(69, 497, 348)	(1, 126, 962)
6	33, 541	826, 851, 072	606, 626, 290	209, 715, 263	10, 509, 519
	(14, 089)	(337, 948, 091)	(266, 228, 323)	(70, 758, 355)	(961, 413)
7	35, 693	841, 564, 721	617, 883, 867	213, 875, 705	9, 805, 149
	(13, 034)	(322, 604, 334)	(254, 325, 713)	(67, 455, 350)	(823, 271)
8	32, 580	790, 070, 993	580, 966, 337	199, 529, 362	9, 575, 294
	(13, 113)	(326, 468, 156)	(256, 919, 381)	(68, 459, 139)	(1, 089, 636)
9	33, 368	834, 019, 793	611, 475, 751	212, 607, 295	9, 936, 747
	(13, 637)	(337, 208, 843)	(266, 095, 116)	(70, 167, 876)	(945, 851)
10	34, 841	858, 612, 528	630, 281, 858	218, 409, 147	9, 921, 523
	(12, 894)	(329, 096, 443)	(260, 781, 629)	(67, 346, 197)	(968, 617)
11	33, 325	814, 209, 286	599, 629, 586	204, 682, 000	9, 897, 700
	(13, 496)	(343, 331, 598)	(271, 095, 885)	(71, 216, 530)	(1, 019, 183)
12	35, 422	917, 282, 082	673, 188, 290	232, 846, 134	11, 247, 658
7年	(12, 634)	(315, 424, 974)	(249, 321, 361)	(65, 217, 148)	(886, 465)
1	33, 154	820, 587, 522	602, 344, 643	209, 009, 500	9, 233, 379
	(12, 204)	(297, 771, 543)	(235, 268, 452)	(61, 443, 008)	(1, 060, 083)
2	31, 720	785, 211, 449	575, 850, 666	200, 028, 602	9, 332, 181
	(162, 955)	(3, 899, 483, 522)	(3, 075, 985, 878)	(810, 934, 822)	(12, 562, 822)
計	411, 255	9, 926, 462, 318	7, 287, 219, 354	2, 520, 993, 372	118, 249, 592

- ・（ ）書きは、７０歳以上の高齢受給者分を内書きで再掲。
- ・保険者負担分は、返納金等が調整されているため、決算額とは異なる。

＜療養費＞

年 / 月	件 数	費 用 額	保険者負担分	一部負担金
	件	円	円	円
6年	(283)	(2, 258, 960)	(1, 795, 357)	(463, 603)
4	785	7, 098, 267	5, 181, 666	1, 916, 601
	(222)	(1, 765, 710)	(1, 395, 783)	(369, 927)
5	632	4, 993, 694	3, 658, 995	1, 334, 699
	(274)	(2, 393, 251)	(1, 890, 740)	(502, 511)
6	767	6, 518, 131	4, 779, 905	1, 738, 226
	(223)	(2, 107, 407)	(1, 670, 982)	(436, 425)
7	615	4, 931, 267	3, 648, 200	1, 283, 067
	(238)	(2, 167, 754)	(1, 711, 229)	(456, 525)
8	701	5, 807, 258	4, 263, 318	1, 543, 940
	(217)	(2, 032, 514)	(1, 606, 572)	(425, 942)
9	637	5, 284, 282	3, 882, 668	1, 401, 614
	(196)	(1, 835, 823)	(1, 456, 068)	(379, 755)
10	625	5, 777, 914	4, 216, 478	1, 561, 436
	(218)	(1, 841, 666)	(1, 444, 376)	(397, 290)
11	652	5, 396, 257	3, 932, 445	1, 463, 812
	(242)	(2, 016, 428)	(1, 593, 131)	(423, 297)
12	741	6, 045, 555	4, 413, 369	1, 632, 186
7年	(185)	(1, 653, 458)	(1, 314, 532)	(338, 926)
1	579	5, 200, 538	3, 798, 518	1, 402, 020
	(180)	(1, 569, 548)	(1, 248, 366)	(321, 182)
2	578	4, 839, 261	3, 537, 030	1, 302, 231
	(166)	(1, 578, 029)	(1, 256, 180)	(321, 849)
3	541	4, 971, 445	3, 631, 446	1, 339, 999
	(2, 644)	(23, 220, 548)	(18, 383, 316)	(4, 837, 232)
計	7, 853	66, 863, 869	48, 944, 038	17, 919, 831

- ・（ ）書きは、７０歳以上の高齢受給者分を内書きで再掲。
- ・保険者負担分は、返納金等が調整されているため、決算額とは異なる。

＜高額療養費＞

＜高額介護合算療養費＞

年 / 月	件 数	支 給 額
	件	円
6年	(889)	(28, 974, 051)
4	1, 455	91, 667, 157
	(842)	(30, 350, 418)
5	1, 406	96, 650, 992
	(959)	(30, 984, 420)
6	1, 545	93, 081, 677
	(811)	(28, 105, 886)
7	1, 369	88, 534, 557
	(879)	(32, 771, 014)
8	1, 440	98, 050, 522
	(905)	(31, 915, 795)
9	1, 489	96, 338, 256
	(912)	(32, 463, 100)
10	1, 442	89, 534, 664
	(828)	(30, 309, 864)
11	1, 445	97, 027, 874
	(948)	(32, 806, 220)
12	1, 543	97, 552, 959
7年	(815)	(32, 052, 851)
1	1, 404	92, 758, 294
	(993)	(36, 522, 081)
2	1, 584	108, 728, 501
	(896)	(32, 636, 539)
3	1, 462	97, 627, 458
	(10, 677)	(379, 892, 239)
計	17, 584	1, 147, 552, 911

一般被保険者の療養の給付等内訳

[入院]

一般被保険者

年 度	年間平均 被保険者数	件 数	日 数	費 用 額	受診率	1 件当り 日 数	1 件当り 費用額	1 日当り 費用額	1 人当り 費用額
	人	件	日	円	%	日	円	円	円
2	(7,585) 29,129	(1,996) 6,179	(28,424) 107,721	(1,272,419,040) 3,566,631,014	(26.32) 21.21	(14.24) 17.43	(637,484) 577,218	(44,766) 33,110	(167,755) 122,443
3	(8,070) 28,651	(2,247) 6,521	(32,813) 112,144	(1,478,551,180) 3,854,390,605	(27.84) 22.76	(14.60) 17.20	(658,011) 591,074	(45,060) 34,370	(183,216) 134,529
4	(7,859) 27,558	(2,249) 6,235	(33,409) 109,091	(1,475,776,370) 3,645,158,257	(28.62) 22.63	(14.86) 17.50	(656,192) 584,628	(44,173) 33,414	(187,782) 132,272
5	(7,457) 26,134	(2,150) 6,050	(32,713) 103,744	(1,388,427,527) 3,562,624,692	(28.83) 23.15	(15.22) 17.15	(645,780) 588,864	(42,443) 34,341	(186,191) 136,321
年/月	月 末 被保険者数	件 数	日 数	費 用 額	受診率	1 件当り 日 数	1 件当り 費用額	1 日当り 費用額	1 人当り 費用額
6年	(7,181) 25,427	(164) 462	(2,521) 8,273	(106,268,610) 284,851,924	(2.28) 1.82	(15.37) 17.91	(647,979) 616,563	(42,153) 34,432	(14,799) 11,203
3	(7,184) 25,694	(185) 462	(2,783) 8,491	(115,457,150) 276,935,512	(2.58) 1.80	(15.04) 18.38	(624,093) 599,428	(41,487) 32,615	(16,071) 10,778
4	(7,166) 25,574	(157) 494	(2,500) 8,580	(94,726,860) 277,574,695	(2.19) 1.93	(15.92) 17.37	(603,356) 561,892	(37,891) 32,351	(13,219) 10,854
5	(7,147) 25,465	(180) 476	(2,819) 8,413	(122,080,440) 300,099,864	(2.52) 1.87	(15.66) 17.67	(678,225) 630,462	(43,306) 35,671	(17,081) 11,785
6	(7,072) 25,239	(186) 493	(2,795) 8,523	(116,869,830) 287,893,400	(2.63) 1.95	(15.03) 17.29	(628,332) 583,962	(41,814) 33,778	(16,526) 11,407
7	(7,029) 25,197	(175) 470	(2,740) 8,267	(122,015,730) 276,737,487	(2.49) 1.87	(15.66) 17.59	(697,233) 588,803	(44,531) 33,475	(17,359) 10,983
8	(6,963) 25,058	(181) 511	(2,938) 8,998	(118,187,150) 319,495,607	(2.60) 2.04	(16.23) 17.61	(652,968) 625,236	(40,227) 35,507	(16,974) 12,750
9	(6,880) 24,897	(200) 533	(2,757) 8,786	(120,173,730) 307,648,697	(2.91) 2.14	(13.79) 16.48	(600,869) 577,202	(43,589) 35,016	(17,467) 12,357
10	(6,837) 24,697	(178) 503	(2,487) 8,194	(123,844,880) 309,837,854	(2.60) 2.04	(13.97) 16.29	(695,758) 615,980	(49,797) 37,813	(18,114) 12,546
11	(6,777) 24,581	(178) 516	(2,521) 8,819	(130,840,150) 372,185,910	(2.63) 2.10	(14.16) 17.09	(735,057) 721,291	(51,900) 42,203	(19,306) 15,141
12	(6,699) 24,567	(169) 479	(2,749) 8,364	(115,368,030) 297,075,407	(2.52) 1.95	(16.27) 17.46	(682,651) 620,199	(41,967) 35,518	(17,222) 12,092
7年	(6,697) 24,494	(170) 457	(2,534) 7,798	(106,210,330) 286,637,000	(2.54) 1.87	(14.91) 17.06	(624,767) 627,214	(41,914) 36,758	(15,859) 11,702
1	(6,970) 25,074	(2,123) 5,856	(32,144) 101,506	(1,392,042,890) 3,596,973,357	(30.46) 23.35	(15.14) 17.33	(655,696) 614,237	(43,306) 35,436	(199,719) 143,454
2									
計									

- ・（ ）書きは、70歳以上の高齢受給者分を内書きで再掲。
- ・計の「月末被保険者数」は「年間平均被保険者数」

[入院外]

一般被保険者

年 度	年間平均 被保険者数	件 数	日 数	費 用 額	受診率	1 件当り 日 数	1 件当り 費用額	1 日当り 費用額	1 人当り 費用額
	人	件	日	円	%	日	円	円	円
2	(7, 585) 29, 129	(96, 153) 246, 672	(144, 198) 366, 175	(1, 703, 344, 147) 4, 296, 585, 331	(1, 267. 67) 846. 83	(1. 50) 1. 48	(17, 715) 17, 418	(11, 813) 11, 734	(224, 567) 147, 502
3	(8, 070) 28, 651	(104, 552) 252, 593	(156, 105) 373, 950	(1, 858, 405, 440) 4, 520, 628, 355	(1, 295. 56) 881. 62	(1. 49) 1. 48	(17, 775) 17, 897	(11, 905) 12, 089	(230, 286) 157, 783
4	(7, 859) 27, 558	(103, 175) 247, 501	(152, 321) 361, 612	(1, 870, 310, 773) 4, 471, 707, 978	(1, 312. 83) 898. 11	(1. 48) 1. 46	(18, 128) 18, 067	(12, 279) 12, 366	(237, 983) 162, 265
5	(7, 457) 26, 134	(97, 676) 236, 796	(144, 213) 344, 520	(1, 912, 965, 003) 4, 420, 073, 067	(1, 309. 86) 906. 08	(1. 48) 1. 45	(19, 585) 18, 666	(13, 265) 12, 830	(256, 533) 169, 131
年/月	月 末 被保険者数	件 数	日 数	費 用 額	受診率	1 件当り 日 数	1 件当り 費用額	1 日当り 費用額	1 人当り 費用額
6年	(7, 181) 25, 427	(7, 711) 19, 292	(11, 221) 27, 585	(144, 430, 020) 353, 080, 876	(107. 38) 75. 87	(1. 46) 1. 43	(18, 730) 18, 302	(12, 871) 12, 800	(20, 113) 13, 886
3	(7, 184) 25, 694	(7, 904) 19, 323	(11, 507) 27, 822	(142, 876, 220) 343, 086, 112	(110. 02) 75. 20	(1. 46) 1. 44	(18, 076) 17, 755	(12, 416) 12, 331	(19, 888) 13, 353
4	(7, 166) 25, 574	(7, 699) 18, 841	(11, 333) 27, 134	(142, 822, 620) 346, 063, 374	(107. 44) 73. 67	(1. 47) 1. 44	(18, 551) 18, 368	(12, 602) 12, 754	(19, 931) 13, 532
5	(7, 147) 25, 465	(7, 480) 18, 404	(10, 970) 26, 334	(140, 635, 110) 346, 490, 171	(104. 66) 72. 27	(1. 47) 1. 43	(18, 801) 18, 827	(12, 820) 13, 158	(19, 678) 13, 607
6	(7, 072) 25, 239	(7, 912) 19, 635	(11, 738) 28, 684	(148, 597, 460) 361, 480, 190	(111. 88) 77. 80	(1. 48) 1. 46	(18, 781) 18, 410	(12, 660) 12, 602	(21, 012) 14, 322
7	(7, 029) 25, 197	(7, 375) 18, 020	(10, 420) 25, 636	(132, 384, 890) 335, 732, 508	(104. 92) 71. 52	(1. 41) 1. 42	(17, 950) 18, 631	(12, 705) 13, 096	(18, 834) 13, 324
8	(6, 963) 25, 058	(7, 362) 18, 300	(10, 689) 26, 180	(137, 971, 370) 330, 145, 238	(105. 73) 73. 03	(1. 45) 1. 43	(18, 741) 18, 041	(12, 908) 12, 611	(19, 815) 13, 175
9	(6, 880) 24, 897	(7, 656) 19, 163	(11, 342) 28, 098	(142, 996, 680) 351, 914, 268	(111. 28) 76. 97	(1. 48) 1. 47	(18, 678) 18, 364	(12, 608) 12, 525	(20, 784) 14, 135
10	(6, 837) 24, 697	(7, 246) 18, 283	(10, 536) 26, 195	(134, 846, 880) 321, 136, 236	(105. 98) 74. 03	(1. 45) 1. 43	(18, 610) 17, 565	(12, 799) 12, 259	(19, 723) 13, 003
11	(6, 777) 24, 581	(7, 525) 19, 450	(10, 760) 27, 434	(136, 600, 840) 341, 213, 080	(111. 04) 79. 13	(1. 43) 1. 41	(18, 153) 17, 543	(12, 695) 12, 438	(20, 157) 13, 881
12	(6, 699) 24, 567	(7, 006) 18, 157	(9, 976) 25, 389	(131, 643, 390) 341, 245, 518	(104. 58) 73. 91	(1. 42) 1. 40	(18, 790) 18, 794	(13, 196) 13, 441	(19, 651) 13, 890
1年	(6, 697) 24, 494	(6, 787) 17, 351	(9, 559) 24, 152	(123, 293, 060) 316, 343, 430	(101. 34) 70. 84	(1. 41) 1. 39	(18, 166) 18, 232	(12, 898) 13, 098	(18, 410) 12, 915
2	(6, 970) 25, 074	(89, 663) 224, 219	(130, 051) 320, 643	(1, 659, 098, 540) 4, 087, 931, 001	(1, 286. 41) 894. 23	(1. 45) 1. 43	(18, 504) 18, 232	(12, 757) 12, 749	(238, 034) 163, 035

・（ ） 書きは、 7 0 歳以上の高齢受給者分を内書きで再掲。

・計の「月末被保険者数」は「年間平均被保険者数」

[歯科]

一般被保険者

年 度	年間平均 被保険者数	件 数	日 数	費 用 額	受診率	1 件当り 日 数	1 件当り 費用額	1 日当り 費用額	1 人当り 費用額
	人	件	日	円	%	日	円	円	円
2	(7,585) 29,129	(17,651) 53,682	(34,945) 103,463	(240,399,770) 706,300,004	(232.71) 184.29	(1.98) 1.93	(13,620) 13,157	(6,879) 6,827	(31,694) 24,247
3	(8,070) 28,651	(19,224) 55,462	(36,406) 101,983	(254,090,890) 715,228,010	(238.22) 193.58	(1.89) 1.84	(13,217) 12,896	(6,979) 7,013	(31,486) 24,963
4	(7,859) 27,558	(19,451) 53,933	(35,411) 96,097	(250,304,680) 689,900,680	(247.50) 195.71	(1.82) 1.78	(12,868) 12,792	(7,069) 7,179	(31,849) 25,034
5	(7,457) 26,134	(18,670) 51,773	(34,227) 92,459	(248,737,860) 667,506,171	(250.37) 198.11	(1.83) 1.79	(13,323) 12,893	(7,267) 7,219	(33,356) 25,542
年/月	月 末 被保険者数	件 数	日 数	費 用 額	受診率	1 件当り 日 数	1 件当り 費用額	1 日当り 費用額	1 人当り 費用額
6年	(7,181) 25,427	(1,568) 4,419	(2,756) 7,651	(20,576,360) 55,882,050	(21.84) 17.38	(1.76) 1.73	(13,123) 12,646	(7,466) 7,304	(2,865) 2,198
3	(7,184) 25,694	(4,303) 7,067	(4,910) 9,813	(20,146,200) 55,754,469	(59.90) 27.50	(1.14) 1.39	(4,682) 7,889	(4,103) 5,682	(2,804) 2,170
4	(7,166) 25,574	(1,583) 4,383	(2,759) 7,511	(20,283,660) 55,246,770	(22.09) 17.14	(1.74) 1.71	(12,813) 12,605	(7,352) 7,355	(2,831) 2,160
5	(7,147) 25,465	(1,530) 4,332	(2,642) 7,435	(19,340,270) 54,068,070	(21.41) 17.01	(1.73) 1.72	(12,641) 12,481	(7,320) 7,272	(2,706) 2,123
6	(7,072) 25,239	(1,546) 4,347	(2,836) 7,779	(21,287,650) 57,346,130	(21.86) 17.22	(1.83) 1.79	(13,770) 13,192	(7,506) 7,372	(3,010) 2,272
7	(7,029) 25,197	(1,361) 3,878	(2,257) 6,267	(16,772,560) 46,086,230	(19.36) 15.39	(1.66) 1.62	(12,324) 11,884	(7,431) 7,354	(2,386) 1,829
8	(6,963) 25,058	(1,447) 4,123	(2,472) 7,000	(18,671,690) 53,673,990	(20.78) 16.45	(1.71) 1.70	(12,904) 13,018	(7,553) 7,668	(2,682) 2,142
9	(6,880) 24,897	(1,497) 4,225	(2,701) 7,579	(20,445,380) 58,522,990	(21.76) 16.97	(1.80) 1.79	(13,658) 13,852	(7,570) 7,722	(2,972) 2,351
10	(6,837) 24,697	(1,401) 4,029	(2,493) 6,916	(18,578,370) 52,656,880	(20.49) 16.31	(1.78) 1.72	(13,261) 13,069	(7,452) 7,614	(2,717) 2,132
11	(6,777) 24,581	(1,495) 4,251	(2,622) 7,230	(19,910,690) 54,998,610	(22.06) 17.29	(1.75) 1.70	(13,318) 12,938	(7,594) 7,607	(2,938) 2,237
12	(6,699) 24,567	(1,422) 4,029	(2,437) 6,700	(17,572,080) 48,243,040	(21.23) 16.40	(1.71) 1.66	(12,357) 11,974	(7,211) 7,200	(2,623) 1,964
7年	(6,697) 24,494	(1,436) 3,965	(2,434) 6,590	(18,614,230) 50,782,060	(21.44) 16.19	(1.69) 1.66	(12,963) 12,808	(7,648) 7,706	(2,779) 2,073
1									
2									
計	(6,970) 25,074	(20,589) 53,048	(33,319) 88,471	(232,199,140) 643,261,289	(295.39) 211.57	(1.62) 1.67	(11,278) 12,126	(6,969) 7,271	(33,314) 25,655

・（ ）書きは、70歳以上の高齢受給者分を内書きで再掲。

・計の「月末被保険者数」は「年間平均被保険者数」

〔調剤〕

一般被保険者

年 度	年間平均 被保険者数	件 数	枚 数	費 用 額	受診率	1 件当り 枚 数	1 件当り 費用額	1 枚当り 費用額	1 人当り 費用額
	人	件	枚	円	%	枚	円	円	円
2	(7, 585) 29, 129	(54, 259) 137, 416	(61, 285) 157, 881	(543, 506, 474) 1, 361, 111, 157	(715. 35) 471. 75	(1. 13) 1. 15	(10, 017) 9, 905	(8, 869) 8, 621	(71, 655) 46, 727
3	(8, 070) 28, 651	(58, 680) 140, 645	(65, 916) 160, 096	(589, 292, 270) 1, 366, 213, 213	(727. 14) 490. 89	(1. 12) 1. 14	(10, 042) 9, 714	(8, 940) 8, 534	(73, 023) 47, 685
4	(7, 859) 27, 558	(57, 440) 136, 310	(64, 510) 154, 254	(575, 867, 926) 1, 324, 167, 777	(730. 88) 494. 63	(1. 12) 1. 13	(10, 026) 9, 714	(8, 927) 8, 584	(73, 275) 48, 050
5	(7, 457) 26, 134	(54, 352) 132, 079	(60, 904) 149, 434	(547, 020, 757) 1, 317, 641, 666	(728. 87) 505. 39	(1. 12) 1. 13	(10, 064) 9, 976	(8, 982) 8, 818	(73, 357) 50, 419
年/月	月 末 被保険者数	件 数	枚 数	費 用 額	受診率	1 件当り 枚 数	1 件当り 費用額	1 枚当り 費用額	1 人当り 費用額
6年	(7, 181) 25, 427	(4, 329) 10, 965	(4, 805) 12, 347	(44, 978, 640) 112, 269, 510	(60. 28) 43. 12	(1. 11) 1. 13	(10, 390) 10, 239	(9, 361) 9, 093	(6, 264) 4, 415
3	(7, 184) 25, 694	(4, 471) 11, 025	(5, 034) 12, 558	(43, 466, 110) 109, 559, 679	(62. 24) 42. 91	(1. 13) 1. 14	(9, 722) 9, 937	(8, 635) 8, 724	(6, 050) 4, 264
4	(7, 166) 25, 574	(4, 352) 10, 700	(4, 896) 12, 120	(39, 705, 640) 100, 650, 927	(60. 73) 41. 84	(1. 13) 1. 13	(9, 124) 9, 407	(8, 110) 8, 305	(5, 541) 3, 936
5	(7, 147) 25, 465	(4, 188) 10, 262	(4, 635) 11, 489	(40, 922, 540) 103, 028, 460	(58. 60) 40. 30	(1. 11) 1. 12	(9, 771) 10, 040	(8, 829) 8, 968	(5, 726) 4, 046
6	(7, 072) 25, 239	(4, 430) 11, 153	(4, 997) 12, 735	(42, 566, 260) 111, 212, 520	(62. 64) 44. 19	(1. 13) 1. 14	(9, 609) 9, 972	(8, 518) 8, 733	(6, 019) 4, 406
7	(7, 029) 25, 197	(4, 106) 10, 138	(4, 597) 11, 481	(42, 598, 520) 105, 718, 430	(58. 42) 40. 23	(1. 12) 1. 13	(10, 375) 10, 428	(9, 267) 9, 208	(6, 060) 4, 196
8	(6, 963) 25, 058	(4, 105) 10, 361	(4, 551) 11, 598	(42, 167, 350) 104, 633, 580	(58. 95) 41. 35	(1. 11) 1. 12	(10, 272) 10, 099	(9, 266) 9, 022	(6, 056) 4, 176
9	(6, 880) 24, 897	(4, 258) 10, 838	(4, 786) 12, 384	(43, 011, 300) 112, 172, 370	(61. 89) 43. 53	(1. 12) 1. 14	(10, 101) 10, 350	(8, 987) 9, 058	(6, 252) 4, 505
10	(6, 837) 24, 697	(4, 051) 10, 441	(4, 510) 11, 859	(43, 329, 570) 105, 573, 940	(59. 25) 42. 28	(1. 11) 1. 14	(10, 696) 10, 111	(9, 607) 8, 902	(6, 338) 4, 275
11	(6, 777) 24, 581	(4, 281) 11, 126	(4, 845) 12, 748	(48, 103, 210) 122, 455, 950	(63. 17) 45. 26	(1. 13) 1. 15	(11, 236) 11, 006	(9, 928) 9, 606	(7, 098) 4, 982
12	(6, 699) 24, 567	(4, 018) 10, 406	(4, 455) 11, 649	(42, 250, 900) 108, 260, 214	(59. 98) 42. 36	(1. 11) 1. 12	(10, 515) 10, 404	(9, 484) 9, 294	(6, 307) 4, 407
7年	(6, 697) 24, 494	(3, 799) 9, 879	(4, 183) 11, 070	(42, 704, 510) 108, 618, 660	(56. 73) 40. 33	(1. 10) 1. 12	(11, 241) 10, 995	(10, 209) 9, 812	(6, 377) 4, 435
1	(6, 970) 25, 074	(50, 388) 127, 294	(56, 294) 144, 038	(515, 804, 550) 1, 304, 154, 240	(722. 93) 507. 67	(1. 12) 1. 13	(10, 237) 10, 245	(9, 163) 9, 054	(74, 004) 52, 012
2									
計									

・（ ）書きは、70歳以上の高齢受給者分を内書きで再掲。

・計の「月末被保険者数」は「年間平均被保険者数」

[訪問看護療養費]

一般被保険者

年 度	年間平均 被保険者数	件 数	日 数	費 用 額	受診率	1 件当り 日 数	1 件当り 費用額	1 日当り 費用額	1 人当り 費用額
	人	件	日	円	%	日	円	円	円
2	(7,585) 29,129	(115) 606	(624) 3,025	(6,902,670) 33,340,950	(1.52) 2.08	(5.43) 4.99	(60,023) 55,018	(11,062) 11,022	(910) 1,145
3	(8,070) 28,651	(114) 681	(887) 4,330	(13,852,640) 51,000,720	(1.41) 2.38	(7.78) 6.36	(121,514) 74,891	(15,617) 11,778	(1,717) 1,780
4	(7,859) 27,558	(158) 701	(1,740) 4,823	(29,371,530) 64,877,380	(2.01) 2.54	(11.01) 6.88	(185,896) 92,550	(16,880) 13,452	(3,737) 2,354
5	(7,457) 26,134	(140) 707	(1,693) 5,813	(29,785,950) 75,251,590	(1.88) 2.71	(12.09) 8.22	(212,757) 106,438	(17,594) 12,945	(3,994) 2,879
年/月	月 末 被保険者数	件 数	日 数	費 用 額	受診率	1 件当り 日 数	1 件当り 費用額	1 日当り 費用額	1 人当り 費用額
6年	(7,181) 25,427	(14) 62	(158) 520	(2,784,010) 7,395,800	0.19 0.24	11.29 8.39	198,858 119,287	17,620 14,223	388 291
4	(7,184) 25,694	(3) 48	(158) 465	(2,741,240) 6,820,350	(0.04) 0.19	(52.67) 9.69	(913,747) 142,091	(17,350) 14,667	(382) 265
5	(7,166) 25,574	(17) 68	(199) 569	(3,172,230) 7,635,510	(0.24) 0.27	(11.71) 8.37	(186,602) 112,287	(15,941) 13,419	(443) 299
6	(7,147) 25,465	(16) 67	(217) 550	(3,774,200) 7,576,280	(0.22) 0.26	(13.56) 8.21	(235,888) 113,079	(17,393) 13,775	(528) 298
7	(7,072) 25,239	(15) 65	(221) 585	(3,632,170) 7,965,940	(0.21) 0.26	(14.73) 9.00	(242,145) 122,553	(16,435) 13,617	(514) 316
8	(7,029) 25,197	(17) 74	(223) 695	(3,789,610) 10,090,730	(0.24) 0.29	(13.12) 9.39	(222,918) 136,361	(16,994) 14,519	(539) 400
9	(6,963) 25,058	(18) 73	(223) 603	(4,080,300) 9,082,520	(0.26) 0.29	(12.39) 8.26	(226,683) 124,418	(18,297) 15,062	(586) 362
10	(6,880) 24,897	(26) 82	(360) 844	(5,628,550) 11,829,030	(0.38) 0.33	(13.85) 10.29	(216,483) 144,256	(15,635) 14,015	(818) 475
11	(6,837) 24,697	(18) 69	(267) 698	(4,118,150) 9,691,280	(0.26) 0.28	(14.83) 10.12	(228,786) 140,453	(15,424) 13,884	(602) 392
12	(6,777) 24,581	(17) 79	(212) 729	(3,424,860) 9,948,830	(0.25) 0.32	(12.47) 9.23	(201,462) 125,935	(16,155) 13,647	(505) 405
7年	(6,699) 24,567	(19) 83	(240) 737	(3,757,400) 10,108,120	(0.28) 0.34	(12.63) 8.88	(197,758) 121,785	(15,656) 13,715	(561) 411
2	(6,697) 24,494	(12) 68	(146) 572	(2,364,450) 8,297,680	(0.18) 0.28	(12.17) 8.41	(197,038) 122,025	(16,195) 14,506	(353) 339
計	(6,970) 25,074	(192) 838	(2,624) 7,567	(43,267,170) 106,442,070	(2.75) 3.34	(13.67) 9.03	(225,350) 127,019	(16,489) 14,067	(6,208) 4,245

・（ ）書きは、70歳以上の高齢受給者分を内書きで再掲。

・計の「月末被保険者数」は「年間平均被保険者数」

[食事療養費]

一般被保険者

年 度	年間平均 被保険者数	件 数	食 数	費 用 額	1 件当り 費用額	1 食当り 費用額	1 人当り 費用額
	人	件	食	円	円	円	円
2	(7, 585) 29, 129	(1, 903) 5, 874	(70, 412) 288, 492	(46, 334, 206) 189, 065, 758	(24, 348) 32, 187	(658) 655	(6, 109) 6, 491
3	(8, 070) 28, 651	(2, 131) 6, 210	(81, 944) 285, 857	(54, 543, 257) 195, 339, 097	(25, 595) 31, 456	(666) 683	(6, 759) 6, 818
4	(7, 859) 27, 558	(2, 168) 5, 951	(84, 397) 292, 348	(56, 848, 708) 193, 457, 147	(26, 222) 32, 508	(674) 662	(7, 234) 7, 020
5	(7, 457) 26, 134	(2, 077) 5, 802	(80, 033) 283, 074	(54, 784, 113) 188, 518, 280	(26, 377) 32, 492	(685) 666	(7, 347) 7, 214
年/月	月 末 被保険者数	件 数	食 数	費 用 額	1 件当り 費用額	1 食当り 費用額	1 人当り 費用額
6年	(7, 181)	(158)	(6, 291)	(4, 239, 013)	(26, 829)	(674)	(590)
3	25, 427	445	22, 252	14, 784, 934	33, 225	664	581
4	(7, 184) 25, 694	(181) 453	(7, 140) 22, 912	(4, 848, 427) 15, 257, 018	(26, 787) 33, 680	(679) 666	(675) 594
5	(7, 166) 25, 574	(154) 468	(6, 441) 22, 851	(4, 340, 262) 15, 203, 362	(28, 184) 32, 486	(674) 665	(606) 594
6	(7, 147) 25, 465	(173) 456	(7, 140) 22, 390	(5, 013, 708) 15, 588, 227	(28, 981) 34, 185	(702) 696	(702) 612
7	(7, 072) 25, 239	(179) 466	(7, 074) 22, 618	(4, 994, 721) 15, 666, 541	(27, 903) 33, 619	(706) 693	(706) 621
8	(7, 029) 25, 197	(168) 449	(7, 173) 22, 618	(5, 043, 024) 15, 705, 608	(30, 018) 34, 979	(703) 694	(717) 623
9	(6, 963) 25, 058	(173) 492	(7, 683) 24, 406	(5, 390, 296) 16, 988, 858	(31, 158) 34, 530	(702) 696	(774) 678
10	(6, 880) 24, 897	(192) 512	(7, 083) 23, 795	(4, 953, 203) 16, 525, 173	(25, 798) 32, 276	(699) 694	(720) 664
11	(6, 837) 24, 697	(171) 484	(6, 316) 22, 015	(4, 378, 593) 15, 313, 096	(25, 606) 31, 639	(693) 696	(640) 620
12	(6, 777) 24, 581	(169) 505	(6, 403) 23, 865	(4, 451, 848) 16, 479, 702	(26, 342) 32, 633	(695) 691	(657) 670
7年	(6, 699)	(156)	(6, 908)	(4, 833, 174)	(30, 982)	(700)	(721)
1	24, 567	451	22, 557	15, 655, 223	34, 712	694	637
2	(6, 697) 24, 494	(164) 446	(6, 493) 20, 965	(4, 584, 963) 14, 532, 619	(27, 957) 32, 584	(706) 693	(685) 593
計	(6, 970) 25, 074	(2, 038) 5, 627	(82, 145) 273, 244	(57, 071, 232) 187, 700, 361	(28, 004) 33, 357	(695) 687	(8, 188) 7, 486

・（ ）書きは、70歳以上の高齢受給者分を内書きで再掲。

・計の「月末被保険者数」は「年間平均被保険者数」

[合計]

一般被保険者

年度	年間平均 被保険者数	件 数	日 数	費 用 額	受診率	1件当り 日 数	1件当り 費用額	1日当り 費用額	1人当り 費用額
	人	件	日	円	%	日	円	円	円
	(7,585)	(170,174)	(208,191)	(3,812,906,307)	(2,244)	(1.22)	(22,406)	(18,314)	(502,690)
2	29,129	444,555	580,384	10,153,034,214	1,526.16	1.31	22,839	17,494	348,554
	(8,070)	(184,817)	(226,211)	(4,248,735,677)	(2,290)	(1.22)	(22,989)	(18,782)	(526,485)
3	28,651	455,902	592,407	10,702,800,000	1,591.23	1.30	23,476	18,067	373,558
	(7,859)	(182,473)	(222,881)	(4,258,479,987)	(2,322)	(1.22)	(23,338)	(19,107)	(541,860)
4	27,558	444,680	571,623	10,389,269,219	1,613.61	1.29	23,363	18,175	376,996
	(7,457)	(172,988)	(212,846)	(4,181,721,210)	(2,320)	(1.23)	(24,173)	(19,647)	(560,778)
5	26,134	427,405	546,536	10,231,615,466	1,635.44	1.28	23,939	18,721	391,506
	(6,970)	(162,955)	(198,138)	(3,899,483,522)	(2,338)	(1.22)	(23,930)	(19,681)	(559,467)
6	25,074	411,255	518,187	9,926,462,318	1,640.17	1.26	24,137	19,156	395,887

- ・（ ）書きは、70歳以上の高齢受給者分を内書きで再掲。
- ・件数欄に食事療養費は含まない。また、日数欄に調剤の枚数と食事療養費は含まない。

1 2 退職被保険者の医療給付状況

＜療養の給付等＞

退職被保険者

年 / 月	件数	費用額	保険者負担分	一部負担金	他法負担分
6年	件	円	円	円	円
3	0	0	0	0	0
4	0	0	0	0	0
5	0	0	0	0	0
6	0	0	0	0	0
7	0	0	0	0	0
8	0	0	0	0	0
9	0	0	0	0	0
10	0	0	0	0	0
11	0	0	0	0	0
12	0	0	0	0	0
7年	件	円	円	円	円
1	0	0	0	0	0
2	0	0	0	0	0
計	0	0	0	0	0

・保険者負担分は、返納金等が調整されているため、決算額とは異なる。

＜療養費＞

＜高額療養費＞

＜高額介護合算療養費＞

退職被保険者

年 / 月	件数	費用額	保険者負担分	一部負担金
6年	件	円	円	円
4	0	0	0	0
5	0	0	0	0
6	0	0	0	0
7	0	0	0	0
8	0	0	0	0
9	0	0	0	0
10	0	0	0	0
11	0	0	0	0
12	0	0	0	0
7年	件	円	円	円
1	0	0	0	0
2	0	0	0	0
3	0	0	0	0
計	0	0	0	0

退職被保険者

年 / 月	件数	支給額
6年	件	円
4	0	0
5	0	0
6	0	0
7	0	0
8	0	0
9	0	0
10	0	0
11	0	0
12	0	0
7年	件	円
1	0	0
2	0	0
3	0	0
計	0	0

退職被保険者の療養の給付等内訳

[入院]

退職被保険者

年 度	年間平均 被保険者数	件 数	日 数	費 用 額	受診率	1 件当り 日 数	1 件当り 費用額	1 日当り 費用額	1 人当り 費用額
	人	件	日	円	%	日	円	円	円
2	1	0	0	0	0.00	0.00	0	0	0
3	0	0	0	0	0.00	0.00	0	0	0
4	0	0	0	0	0.00	0.00	0	0	0
5	0	0	0	0	0.00	0.00	0	0	0
6	0	0	0	0	0.00	0.00	0	0	0

[入院外]

退職被保険者

年 度	年間平均 被保険者数	件 数	日 数	費 用 額	受診率	1 件当り 日 数	1 件当り 費用額	1 日当り 費用額	1 人当り 費用額
	人	件	日	円	%	日	円	円	円
2	1	2	2	17,990	200.00	1.00	8,995	8,995	17,990
3	0	0	0	0	0.00	0.00	0	0	0
4	0	0	0	0	0.00	0.00	0	0	0
5	0	0	0	0	0.00	0.00	0	0	0
6	0	0	0	0	0.00	0.00	0	0	0

[歯科]

退職被保険者

年 度	年間平均 被保険者数	件 数	日 数	費 用 額	受診率	1 件当り 日 数	1 件当り 費用額	1 日当り 費用額	1 人当り 費用額
	人	件	日	円	%	日	円	円	円
2	1	1	1	7,740	100.00	1.00	7,740	7,740	7,740
3	0	0	0	0	0.00	0.00	0	0	0
4	0	0	0	0	0.00	0.00	0	0	0
5	0	0	0	0	0.00	0.00	0	0	0
6	0	0	0	0	0.00	0.00	0	0	0

〔調剤〕

退職被保険者

年 度	年間平均 被保険者数	件 数	日 数	費 用 額	受診率	1 件当り 日 数	1 件当り 費用額	1 日当り 費用額	1 人当り 費用額
	人	件	日	円	%	日	円	円	円
2	1	1	1	7,140	100.00	1.00	7,140	7,140	7,140
3	0	0	0	0	0.00	0.00	0	0	0
4	0	0	0	0	0.00	0.00	0	0	0
5	0	0	0	0	0.00	0.00	0	0	0
6	0	0	0	0	0.00	0.00	0	0	0

〔訪問看護〕

退職被保険者

年 度	年間平均 被保険者数	件 数	日 数	費 用 額	受診率	1 件当り 日 数	1 件当り 費用額	1 日当り 費用額	1 人当り 費用額
	人	件	日	円	%	日	円	円	円
2	1	0	0	0	0.00	0.00	0	0	0
3	0	0	0	0	0.00	0.00	0	0	0
4	0	0	0	0	0.00	0.00	0	0	0
5	0	0	0	0	0.00	0.00	0	0	0
6	0	0	0	0	0.00	0.00	0	0	0

〔食事〕

退職被保険者

年 度	年間平均 被保険者数	件 数	食 数	費 用 額	1 件当り 費用額	1 食当り 費用額	1 人当り 費用額
	人	件	食	円	円	円	円
2	1	0	0	0	0	0	0
3	0	0	0	0	0	0	0
4	0	0	0	0	0	0	0
5	0	0	0	0	0	0	0
6	0	0	0	0	0	0	0

[合計]

退職被保険者

年度	年間平均 被保険者数	件 数	日 数	費 用 額	受診率	1 件当り 日 数	1 件当り 費用額	1 日当り 費用額	1 人当り 費用額
	人	件	日	円	%	日	円	円	円
2	1	4	3	32,870	400.00	0.75	8,218	10,957	32,870
3	0	0	0	0	0.00	0.00	0	0	0
4	0	0	0	0	0.00	0.00	0	0	0
5	0	0	0	0	0.00	0.00	0	0	0
6	0	0	0	0	0.00	0.00	0	0	0

- ・ 計の「月末被保険者数」は「年間平均被保険者数」
- ・ 件数欄に食事療養費は含まない。また、日数欄に調剤の枚数と食事療養費は含まない。
- ・ 退職被保険者とは、会社などを退職し、国民健康保険に加入して年金を受けている人とその被扶養者のこと。
この制度は平成20年4月に廃止され、平成26年度末までの対象者が65歳に到達するまで経過措置として
存続してきたが、経過措置についても令和6年3月をもって廃止となった。

1 3 国民健康保険税（令和7年度）

○ 賦課期日

4月1日

○ 課 税 額

世帯主（擬制世帯主を除く）及び世帯内の被保険者について基礎（医療）分、後期高齢者支援金分及び介護納付金分（介護保険第2号被保険者について算定）について、それぞれ所得割額、被保険者均等割額、世帯別平等割額を算定した合算額

国民健康保険税額	基礎（医療）分	後期支援金分	介護納付金分
所得割（基準所得額×税率）	6.65%	2.55%	2.20%
均等割（世帯被保険者数×均等割額）	27,000円	10,000円	15,000円
平等割（1世帯当り）	21,000円	7,500円	廃止
課税限度額	65万円	24万円	17万円

○ 納 期 限

第1期	8月4日	第4期	11月4日	第7期	翌年2月3日
第2期	9月3日	第5期	12月3日	第8期	翌年3月3日
第3期	10月3日	第6期	翌年1月5日	第9期	翌年3月31日

※納付方法が特別徴収の場合は、徴収は偶数月の年金支払日となります。

○ 月割課税

賦課期日（4月1日）以降に納税義務が発生したのものには、その発生した月から、また納税義務が消滅したものは、消滅した前月まで月割で課税する。

○ 保険税の
軽減措置

- (1) 世帯主、その世帯の国保被保険者及び特定同一世帯所属者の前年の総所得金額等の合計額が43万円＋{10万円×(給与所得者等の数－1)}以下の世帯について均等割と平等割の70/100を軽減。
- (2) 世帯主、その世帯の国保被保険者及び特定同一世帯所属者の前年の総所得金額等の合計額が43万円＋30.5万円×(世帯に属する被保険者数と世帯に属する特定同一世帯所属者数の合計数)＋{10万円×(給与所得者等の数－1)}以下の世帯について均等割と平等割の50/100を軽減。
- (3) 世帯主、その世帯の国保被保険者及び特定同一世帯所属者の前年の総所得金額等の合計額が43万円＋56万円×(世帯に属する被保険者数と世帯に属する特定同一世帯所属者数の合計数)＋{10万円×(給与所得者等の数－1)}以下の世帯について均等割と平等割の20/100を軽減。

○ 他 軽 減
減 免 等

- ・ 非自発的失業者の軽減制度
失業時から翌年度末まで、前年の給与所得を30/100として保険税を計算。
- ・ 未就学児均等割軽減制度
未就学児について、均等割（軽減世帯については軽減後均等割）を半額にする。
- ・ 旧被扶養者の減免
被用者保険から後期高齢者医療保険に移行したことにより、当該被保険者の被扶養者から国保に加入した65歳以上の方について所得割を免除する。均等割・平等割については、2年間半額に減額する（保険税の軽減措置優先）。
- ・ 産前産後期間の保険税減額
出産月の前月から翌々月相当分（多胎妊娠の場合は出産月の3月前から6月相当分）の所得割及び均等割を減額。出産予定月の6月前から申請可能。

1 4 短期被保険者証・被保険者資格証明書交付状況

	令和3年10月1日	令和4年10月1日	令和5年10月1日	令和6年10月1日
短期被保険者証	474世帯	377世帯	339世帯	322世帯
被保険者資格証明書	31世帯	47世帯	51世帯	67世帯

1 5 国民健康保険税率及び限度額

年度	区分	所得割	資産割	均等割	平等割	限度額	所得割の課税方式
令和2	基礎	6.4/100	12.5/100	円 25,000	円 22,000	円 610,000	旧ただし書き
	後期	2.35/100	－	8,000	7,500	190,000	〃
	介護	2/100	－	10,000	4,600	160,000	〃
3	基礎	6.4/100	12.5/100	25,000	22,000	630,000	〃
	後期	2.35/100	－	8,000	7,500	190,000	〃
	介護	2/100	－	10,000	4,600	170,000	〃
4	基礎	6.4/100	－	25,000	22,000	630,000	〃
	後期	2.35/100	－	8,000	7,500	190,000	〃
	介護	2/100	－	10,000	4,600	170,000	〃
5	基礎	6.4/100	－	25,000	22,000	650,000	〃
	後期	2.35/100	－	8,000	7,500	200,000	〃
	介護	2/100	－	10,000	4,600	170,000	〃
6	基礎	6.4/100	－	25,000	22,000	650,000	〃
	後期	2.35/100	－	8,000	7,500	220,000	〃
	介護	2/100	－	10,000	4,600	170,000	〃

1 6 国民健康保険税収納状況（現年度分）

年度	区分	調定額	収入済額	収入未済額	収納率	加入者負担状況（年間平均）	
						1世帯当たり	1人当たり
令和2	基礎	千円 2,157,651	千円 2,020,932	千円 137,644	％ 93.7	円 109,482	円 69,369
			2,019,823		93.6	109,422	69,331
	後期	710,289	665,282	45,312	93.7	36,041	22,836
			664,917		93.6	36,021	22,824
	介護	251,449	235,517	16,039	93.7	31,232	26,157
			235,388		93.6	31,214	26,143
3	基礎	2,112,838	1,994,912	119,456	94.4	108,821	69,821
			1,993,382		94.3	108,738	69,767
	後期	693,735	655,015	39,222	94.4	35,731	22,925
			654,513		94.3	35,703	22,907
	介護	244,365	230,727	13,815	94.4	31,624	26,627
			230,550		94.3	31,600	26,607
4	基礎	1,899,637	1,791,148	110,046	94.3	99,713	65,301
			1,789,471		94.2	99,620	65,240
	後期	658,478	620,872	38,146	94.3	34,564	22,636
			620,290		94.2	34,532	22,614
	介護	233,073	219,762	13,502	94.3	30,992	26,294
			219,557		94.2	30,963	26,269
5	基礎	1,830,116	1,733,522	98,031	94.7	99,536	66,541
			1,732,081		94.6	99,453	66,486
	後期	634,357	600,875	33,980	94.7	34,501	23,064
			600,376		94.6	34,473	23,045
	介護	225,202	213,316	12,063	94.7	31,050	26,568
			213,139		94.6	31,025	26,546
6	基礎	1,776,521	1,688,902	91,655	95.1	99,835	67,583
			1,684,866		94.8	99,596	67,422
	後期	620,548	589,943	32,015	95.1	34,873	23,607
			588,533		94.8	34,789	23,551
	介護	219,142	208,334	11,306	95.1	31,039	26,686
			207,836		94.8	30,965	26,622

※加入者負担状況は、収入済額を年間平均世帯数・被保険者数で除したものの。
収入済額・収納率・加入者負担状況の下段は未還付金を除いた数値。

1 7 国民健康保険税収納状況（滞納繰越分）

年度	区分	調定額(円)	収入済額(円)	不能欠損額(円)	収入未済額(円)	収納率 (%)
令和 2	一般	726,100,919	189,840,573	70,513,896	465,746,450	26.1
	退職	128,332,345	1,091,265	12,462,749	114,778,331	0.9
3	一般	650,536,617	166,073,031	86,830,574	397,633,012	25.5
	退職	114,778,331	907,401	15,320,073	98,550,857	0.8
4	一般	557,186,234	168,669,663	37,020,536	351,496,035	30.3
	退職	98,550,857	76,744	16,547,910	81,926,203	0.1
5	一般	505,208,801	151,413,959	50,011,750	303,783,092	30.0
	退職	81,926,203	0	18,110,058	63,816,145	0.0
6	一般	439,792,834	127,268,471	51,268,348	261,256,015	28.9
	退職	63,816,145	0	37,439,294	26,376,851	0.0

18 国民健康保険税年度別課税状況（当初）

区分	内訳	令和5年度				令和6年度				令和7年度			
		一般分		退職分	計	一般分		退職分	計	一般分		退職分	計
		前年比%	前年比%	前年比%	前年比%	前年比%	前年比%	前年比%	前年比%	前年比%	前年比%	前年比%	前年比%
被保険者世帯数（世帯）	国保全体分 基礎（医療）分 後期高齢者支援金等分 介護納付金分	18,139 (18,139) (18,139) (7,209)	0 (0) (0) (0)	27,197 (18,139) (18,139) (7,209)	18,139 (18,139) (18,139) (7,209)	17,728 (17,728) (17,728) (7,061)	0 (0) (0) (0)	0 (0) (0) (0)	17,728 (17,728) (17,728) (7,061)	17,304 (17,304) (17,304) (6,895)	0 (0) (0) (0)	0 (0) (0) (0)	17,304 (17,304) (17,304) (6,895)
被保険者数（人）	国保全体分 基礎（医療）分 後期高齢者支援金等分 介護納付金分	27,197 (27,197) (27,197) (8,449)	0 (0) (0) (0)	27,197 (18,139) (18,139) (7,209)	18,139 (18,139) (18,139) (7,209)	26,281 (26,281) (26,281) (8,203)	0 (0) (0) (0)	0 (0) (0) (0)	26,281 (26,281) (26,281) (8,203)	25,231 (25,231) (25,231) (8,039)	0 (0) (0) (0)	0 (0) (0) (0)	25,231 (25,231) (25,231) (8,039)
総所得金額	国保全体分 基礎（医療）分 後期高齢者支援金等分 介護納付金分	25,409,297 (25,409,297) (25,409,297) (10,227,467)	0 (0) (0) (0)	25,409,297 (25,409,297) (25,409,297) (10,227,467)	18,139 (18,139) (18,139) (7,209)	24,804,881 (24,804,881) (24,804,881) (9,759,982)	0 (0) (0) (0)	0 (0) (0) (0)	24,804,881 (24,804,881) (24,804,881) (9,759,982)	25,178,131 (25,178,131) (25,178,131) (10,333,150)	0 (0) (0) (0)	0 (0) (0) (0)	25,178,131 (25,178,131) (25,178,131) (10,333,150)
基準総所得金額	国保全体分 基礎（医療）分 後期高齢者支援金等分 介護納付金分	19,177,300 (19,177,300) (19,177,300) (8,192,209)	0 (0) (0) (0)	19,177,300 (19,177,300) (19,177,300) (8,192,209)	18,139 (18,139) (18,139) (7,209)	18,758,970 (18,758,970) (18,758,970) (7,789,705)	0 (0) (0) (0)	0 (0) (0) (0)	18,758,970 (18,758,970) (18,758,970) (7,789,705)	19,275,865 (19,275,865) (19,275,865) (8,394,951)	0 (0) (0) (0)	0 (0) (0) (0)	19,275,865 (19,275,865) (19,275,865) (8,394,951)
所得割課税世帯（世帯）	国保全体分 基礎（医療）分 後期高齢者支援金等分 介護納付金分	10,795 (10,795) (10,795) (3,741)	0 (0) (0) (0)	10,795 (10,795) (10,795) (3,741)	10,795 (10,795) (10,795) (3,741)	10,539 (10,539) (10,539) (3,649)	0 (0) (0) (0)	0 (0) (0) (0)	10,539 (10,539) (10,539) (3,649)	10,394 (10,394) (10,394) (3,626)	0 (0) (0) (0)	0 (0) (0) (0)	10,394 (10,394) (10,394) (3,626)
所得割額	国保全体分 基礎（医療）分 後期高齢者支援金等分 介護納付金分	1,841,845 (1,227,342) (450,661) (163,843)	0 (0) (0) (0)	1,841,845 (1,227,342) (450,661) (163,843)	1,841,845 (1,227,342) (450,661) (163,843)	1,797,192 (1,200,569) (440,830) (155,793)	0 (0) (0) (0)	0 (0) (0) (0)	1,797,192 (1,200,569) (440,830) (155,793)	1,958,056 (1,281,840) (491,529) (184,687)	0 (0) (0) (0)	0 (0) (0) (0)	1,958,056 (1,281,840) (491,529) (184,687)
均等割額	国保全体分 基礎（医療）分 後期高齢者支援金等分 介護納付金分	981,991 (679,925) (217,576) (84,490)	0 (0) (0) (0)	981,991 (679,925) (217,576) (84,490)	981,991 (679,925) (217,576) (84,490)	949,303 (657,025) (210,248) (82,030)	0 (0) (0) (0)	0 (0) (0) (0)	949,303 (657,025) (210,248) (82,030)	1,054,132 (681,237) (252,310) (120,585)	0 (0) (0) (0)	0 (0) (0) (0)	1,054,132 (681,237) (252,310) (120,585)
平等割額	国保全体分 基礎（医療）分 後期高齢者支援金等分 介護納付金分	543,475 (380,573) (129,741) (33,161)	0 (0) (0) (0)	543,475 (380,573) (129,741) (33,161)	543,475 (380,573) (129,741) (33,161)	531,134 (371,877) (126,776) (32,481)	0 (0) (0) (0)	0 (0) (0) (0)	531,134 (371,877) (126,776) (32,481)	470,471 (346,663) (123,808) (0)	0 (0) (0) (0)	0 (0) (0) (0)	470,471 (346,663) (123,808) (0)
合計税額	国保全体分 基礎（医療）分 後期高齢者支援金等分 介護納付金分	3,367,311 (2,287,839) (797,977) (281,494)	0 (0) (0) (0)	3,367,311 (2,287,839) (797,977) (281,494)	3,367,311 (2,287,839) (797,977) (281,494)	3,277,629 (2,229,471) (777,855) (270,304)	0 (0) (0) (0)	0 (0) (0) (0)	3,277,629 (2,229,471) (777,855) (270,304)	3,482,659 (2,309,739) (867,647) (305,272)	0 (0) (0) (0)	0 (0) (0) (0)	3,482,659 (2,309,739) (867,647) (305,272)

区分	内訳	令和5年度					令和6年度					令和7年度				
		一般分	退職分	計	前年比%	一般分	退職分	計	前年比%	一般分	退職分	計	前年比%	一般分	退職分	計
7	世帯数(世帯)	4,864 (4,864)	0 (0)	4,864 (4,864)	94.8	4,779 (4,779)	0 (0)	4,779 (4,779)	98.3	4,538 (4,538)	0 (0)	4,538 (4,538)	95.0	4,538 (4,538)	0 (0)	4,538 (4,538)
／	被保険者数(人)	6,156 (6,156)	0 (0)	6,156 (6,156)	94.0	5,946 (5,946)	0 (0)	5,946 (5,946)	96.6	5,610 (5,610)	0 (0)	5,610 (5,610)	94.3	5,610 (5,610)	0 (0)	5,610 (5,610)
10	基礎(医療)分	6,156 (6,156)	0 (0)	6,156 (6,156)		5,946 (5,946)	0 (0)	5,946 (5,946)		5,610 (5,610)	0 (0)	5,610 (5,610)		5,610 (5,610)	0 (0)	5,610 (5,610)
減	後期高齢者支援金等分	6,156 (6,156)	0 (0)	6,156 (6,156)		5,946 (5,946)	0 (0)	5,946 (5,946)		5,610 (5,610)	0 (0)	5,610 (5,610)		5,610 (5,610)	0 (0)	5,610 (5,610)
額	介護納付金分	2,038 (2,038)	0 (0)	2,038 (2,038)		2,018 (2,018)	0 (0)	2,018 (2,018)		1,985 (1,985)	0 (0)	1,985 (1,985)		1,985 (1,985)	0 (0)	1,985 (1,985)
5	国保全体分	156,470 (107,730)	0 (0)	156,470 (107,730)	94.4	151,479 (104,055)	0 (0)	151,479 (104,055)	96.8	166,142 (106,029)	0 (0)	166,142 (106,029)	109.7	166,142 (106,029)	0 (0)	166,142 (106,029)
	基礎(医療)分	156,470 (107,730)	0 (0)	156,470 (107,730)		151,479 (104,055)	0 (0)	151,479 (104,055)		166,142 (106,029)	0 (0)	166,142 (106,029)		166,142 (106,029)	0 (0)	166,142 (106,029)
	後期高齢者支援金等分	34,474 (34,474)	0 (0)	34,474 (34,474)		33,298 (33,298)	0 (0)	33,298 (33,298)		39,270 (39,270)	0 (0)	39,270 (39,270)		39,270 (39,270)	0 (0)	39,270 (39,270)
	介護納付金分	14,266 (14,266)	0 (0)	14,266 (14,266)		14,126 (14,126)	0 (0)	14,126 (14,126)		20,843 (20,843)	0 (0)	20,843 (20,843)		20,843 (20,843)	0 (0)	20,843 (20,843)
10	国保全体分	103,599 (72,784)	0 (0)	103,599 (72,784)	94.9	101,825 (71,475)	0 (0)	101,825 (71,475)	98.3	88,229 (65,011)	0 (0)	88,229 (65,011)	86.6	88,229 (65,011)	0 (0)	88,229 (65,011)
	基礎(医療)分	103,599 (72,784)	0 (0)	103,599 (72,784)		101,825 (71,475)	0 (0)	101,825 (71,475)		88,229 (65,011)	0 (0)	88,229 (65,011)		88,229 (65,011)	0 (0)	88,229 (65,011)
	後期高齢者支援金等分	24,813 (24,813)	0 (0)	24,813 (24,813)		24,367 (24,367)	0 (0)	24,367 (24,367)		23,218 (23,218)	0 (0)	23,218 (23,218)		23,218 (23,218)	0 (0)	23,218 (23,218)
	介護納付金分	6,002 (6,002)	0 (0)	6,002 (6,002)		5,983 (5,983)	0 (0)	5,983 (5,983)		758 (758)	0 (0)	758 (758)		758 (758)	0 (0)	758 (758)
5	国保全体分	2,581 (2,581)	0 (0)	2,581 (2,581)	96.6	2,438 (2,438)	0 (0)	2,438 (2,438)	94.5	2,349 (2,349)	0 (0)	2,349 (2,349)	96.3	2,349 (2,349)	0 (0)	2,349 (2,349)
／	基礎(医療)分	2,581 (2,581)	0 (0)	2,581 (2,581)		2,438 (2,438)	0 (0)	2,438 (2,438)		2,349 (2,349)	0 (0)	2,349 (2,349)		2,349 (2,349)	0 (0)	2,349 (2,349)
10	後期高齢者支援金等分	2,581 (2,581)	0 (0)	2,581 (2,581)		2,438 (2,438)	0 (0)	2,438 (2,438)		2,349 (2,349)	0 (0)	2,349 (2,349)		2,349 (2,349)	0 (0)	2,349 (2,349)
減	介護納付金分	826 (826)	0 (0)	826 (826)		796 (796)	0 (0)	796 (796)		758 (758)	0 (0)	758 (758)		758 (758)	0 (0)	758 (758)
2	国保全体分	4,232 (4,232)	0 (0)	4,232 (4,232)	94.8	3,972 (3,972)	0 (0)	3,972 (3,972)	93.9	3,759 (3,759)	0 (0)	3,759 (3,759)	94.6	3,759 (3,759)	0 (0)	3,759 (3,759)
	基礎(医療)分	4,232 (4,232)	0 (0)	4,232 (4,232)		3,972 (3,972)	0 (0)	3,972 (3,972)		3,759 (3,759)	0 (0)	3,759 (3,759)		3,759 (3,759)	0 (0)	3,759 (3,759)
	後期高齢者支援金等分	4,232 (4,232)	0 (0)	4,232 (4,232)		3,972 (3,972)	0 (0)	3,972 (3,972)		3,759 (3,759)	0 (0)	3,759 (3,759)		3,759 (3,759)	0 (0)	3,759 (3,759)
	介護納付金分	973 (973)	0 (0)	973 (973)		922 (922)	0 (0)	922 (922)		897 (897)	0 (0)	897 (897)		897 (897)	0 (0)	897 (897)
10	国保全体分	74,693 (52,900)	0 (0)	74,693 (52,900)	94.9	70,148 (49,650)	0 (0)	70,148 (49,650)	93.9	76,269 (50,747)	0 (0)	76,269 (50,747)	108.7	76,269 (50,747)	0 (0)	76,269 (50,747)
	基礎(医療)分	74,693 (52,900)	0 (0)	74,693 (52,900)		70,148 (49,650)	0 (0)	70,148 (49,650)		76,269 (50,747)	0 (0)	76,269 (50,747)		76,269 (50,747)	0 (0)	76,269 (50,747)
	後期高齢者支援金等分	16,928 (16,928)	0 (0)	16,928 (16,928)		15,888 (15,888)	0 (0)	15,888 (15,888)		18,795 (18,795)	0 (0)	18,795 (18,795)		18,795 (18,795)	0 (0)	18,795 (18,795)
	介護納付金分	4,865 (4,865)	0 (0)	4,865 (4,865)		4,610 (4,610)	0 (0)	4,610 (4,610)		6,728 (6,728)	0 (0)	6,728 (6,728)		6,728 (6,728)	0 (0)	6,728 (6,728)
2	国保全体分	36,511 (25,812)	0 (0)	36,511 (25,812)	96.2	34,591 (24,431)	0 (0)	34,591 (24,431)	94.7	30,516 (22,486)	0 (0)	30,516 (22,486)	88.2	30,516 (22,486)	0 (0)	30,516 (22,486)
	基礎(医療)分	36,511 (25,812)	0 (0)	36,511 (25,812)		34,591 (24,431)	0 (0)	34,591 (24,431)		30,516 (22,486)	0 (0)	30,516 (22,486)		30,516 (22,486)	0 (0)	30,516 (22,486)
	後期高齢者支援金等分	36,511 (25,812)	0 (0)	36,511 (25,812)		34,591 (24,431)	0 (0)	34,591 (24,431)		30,516 (22,486)	0 (0)	30,516 (22,486)		30,516 (22,486)	0 (0)	30,516 (22,486)
	介護納付金分	1,900 (1,900)	0 (0)	1,900 (1,900)		1,831 (1,831)	0 (0)	1,831 (1,831)		8,031 (8,031)	0 (0)	8,031 (8,031)		8,031 (8,031)	0 (0)	8,031 (8,031)
10	国保全体分	2,124 (2,124)	0 (0)	2,124 (2,124)	98.2	2,113 (2,113)	0 (0)	2,113 (2,113)	99.5	2,020 (2,020)	0 (0)	2,020 (2,020)	95.6	2,020 (2,020)	0 (0)	2,020 (2,020)
	基礎(医療)分	2,124 (2,124)	0 (0)	2,124 (2,124)		2,113 (2,113)	0 (0)	2,113 (2,113)		2,020 (2,020)	0 (0)	2,020 (2,020)		2,020 (2,020)	0 (0)	2,020 (2,020)
	後期高齢者支援金等分	2,124 (2,124)	0 (0)	2,124 (2,124)		2,113 (2,113)	0 (0)	2,113 (2,113)		2,020 (2,020)	0 (0)	2,020 (2,020)		2,020 (2,020)	0 (0)	2,020 (2,020)
	介護納付金分	661 (661)	0 (0)	661 (661)		663 (663)	0 (0)	663 (663)		630 (630)	0 (0)	630 (630)		630 (630)	0 (0)	630 (630)
10	国保全体分	3,639 (3,639)	0 (0)	3,639 (3,639)	94.2	3,589 (3,589)	0 (0)	3,589 (3,589)	98.6	3,382 (3,382)	0 (0)	3,382 (3,382)	94.2	3,382 (3,382)	0 (0)	3,382 (3,382)
	基礎(医療)分	3,639 (3,639)	0 (0)	3,639 (3,639)		3,589 (3,589)	0 (0)	3,589 (3,589)		3,382 (3,382)	0 (0)	3,382 (3,382)		3,382 (3,382)	0 (0)	3,382 (3,382)
	後期高齢者支援金等分	3,639 (3,639)	0 (0)	3,639 (3,639)		3,589 (3,589)	0 (0)	3,589 (3,589)		3,382 (3,382)	0 (0)	3,382 (3,382)		3,382 (3,382)	0 (0)	3,382 (3,382)
	介護納付金分	792 (792)	0 (0)	792 (792)		810 (810)	0 (0)	810 (810)		763 (763)	0 (0)	763 (763)		763 (763)	0 (0)	763 (763)
減	国保全体分	25,601 (18,195)	0 (0)	25,601 (18,195)	94.3	25,307 (17,945)	0 (0)	25,307 (17,945)	98.9	27,316 (18,263)	0 (0)	27,316 (18,263)	107.9	27,316 (18,263)	0 (0)	27,316 (18,263)
	基礎(医療)分	25,601 (18,195)	0 (0)	25,601 (18,195)		25,307 (17,945)	0 (0)	25,307 (17,945)		27,316 (18,263)	0 (0)	27,316 (18,263)		27,316 (18,263)	0 (0)	27,316 (18,263)
	後期高齢者支援金等分	25,601 (18,195)	0 (0)	25,601 (18,195)		25,307 (17,945)	0 (0)	25,307 (17,945)		27,316 (18,263)	0 (0)	27,316 (18,263)		27,316 (18,263)	0 (0)	27,316 (18,263)
	介護納付金分	1,584 (1,584)	0 (0)	1,584 (1,584)		1,620 (1,620)	0 (0)	1,620 (1,620)		2,289 (2,289)	0 (0)	2,289 (2,289)		2,289 (2,289)	0 (0)	2,289 (2,289)
額	国保全体分	12,023 (8,513)	0 (0)	12,023 (8,513)	97.1	11,919 (8,434)	0 (0)	11,919 (8,434)	99.1	10,489 (7,729)	0 (0)	10,489 (7,729)	88.0	10,489 (7,729)	0 (0)	10,489 (7,729)
	基礎(医療)分	12,023 (8,513)	0 (0)	12,023 (8,513)		11,919 (8,434)	0 (0)	11,919 (8,434)		10,489 (7,729)	0 (0)	10,489 (7,729)		10,489 (7,729)	0 (0)	10,489 (7,729)
	後期高齢者支援金等分	12,023 (8,513)	0 (0)	12,023 (8,513)		11,919 (8,434)	0 (0)	11,919 (8,434)		10,489 (7,729)	0 (0)	10,489 (7,729)		10,489 (7,729)	0 (0)	10,489 (7,729)
	介護納付金分	608 (608)	0 (0)	608 (608)		610 (610)	0 (0)	610 (610)		760 (760)	0 (0)	760 (760)		760 (760)	0 (0)	760 (760)

区分	内訳	令和5年度				令和6年度				令和7年度			
		一般分	退職分	計	前年比%	一般分	退職分	計	前年比%	一般分	退職分	計	前年比%
未就児均等割軽減	世帯数（世帯）	352 (352)	0 (0)	352 (352)	新設	344 (344)	0 (0)	344 (344)	97.7	344 (344)	0 (0)	344 (344)	100.0
	被保険者数（人）	444 (444)	0 (0)	444 (444)	新設	444 (444)	0 (0)	444 (444)	100.0	441 (441)	0 (0)	441 (441)	99.3
	均等割	5,440 (4,121)	0 (0)	5,440 (4,121)	新設	5,227 (3,960)	0 (0)	5,227 (3,960)	96.1	5,918 (4,319)	0 (0)	5,918 (4,319)	113.2
	軽減	1,319 (1,319)	0 (0)	1,319 (1,319)	新設	1,267 (1,267)	0 (0)	1,267 (1,267)		1,600 (1,600)	0 (0)	1,600 (1,600)	
	均等割	0 (0)	0 (0)	0 (0)	0	30 (30)	0 (0)	30 (30)	新設	24 (24)	0 (0)	24 (24)	80.0
産前産後軽減	世帯数（世帯）	0 (0)	0 (0)	0 (0)	0	30 (30)	0 (0)	30 (30)	新設	24 (24)	0 (0)	24 (24)	80.0
	被保険者数（人）	0 (0)	0 (0)	0 (0)	0	30 (30)	0 (0)	30 (30)	新設	24 (24)	0 (0)	24 (24)	80.0
	所得割	0 (0)	0 (0)	0 (0)	0	168 (120)	0 (0)	168 (120)	新設	215 (150)	0 (0)	215 (150)	128.0
	均等割	0 (0)	0 (0)	0 (0)	0	225 (164)	0 (0)	225 (164)	新設	162 (113)	0 (0)	162 (113)	72.0
	軽減	290 (196)	0 (0)	290 (196)	92.7	237 (186)	0 (0)	237 (186)	81.7	297 (218)	0 (0)	297 (218)	125.3
限度額超過世帯（世帯）	基礎（医療）分	184,553 (114,378)	0 (0)	184,553 (114,378)	121.1	152,767 (98,757)	0 (0)	152,767 (98,757)	82.8	194,364 (118,996)	0 (0)	194,364 (118,996)	127.2
	後期高齢者支援金等分	50,129 (20,047)	0 (0)	50,129 (20,047)		39,269 (14,741)	0 (0)	39,269 (14,741)		47,416 (27,953)	0 (0)	47,416 (27,953)	
	介護納付金分	140,710 (93,022)	0 (0)	140,710 (93,022)	100.1	139,186 (92,971)	0 (0)	139,186 (92,971)	98.9	139,463 (91,381)	0 (0)	139,463 (91,381)	100.2
	基礎（医療）分	32,892 (14,796)	0 (0)	32,892 (14,796)		33,170 (13,045)	0 (0)	33,170 (13,045)		34,921 (13,161)	0 (0)	34,921 (13,161)	
	介護納付金分	2,833 (2,123)	0 (0)	2,833 (2,123)	105.4	3,949 (2,958)	0 (0)	3,949 (2,958)	139.4	3,211 (2,347)	0 (0)	3,211 (2,347)	81.3
月割増減額・端数	基礎（医療）分	2,624,878 (1,788,262)	0 (0)	2,624,878 (1,788,262)	94.9	2,580,838 (1,754,551)	0 (0)	2,580,838 (1,754,551)	98.3	2,740,364 (1,822,170)	0 (0)	2,740,364 (1,822,170)	106.2
	後期高齢者支援金等分	619,191 (217,426)	0 (0)	619,191 (217,426)		612,562 (213,725)	0 (0)	612,562 (213,725)		683,909 (234,285)	0 (0)	683,909 (234,285)	
	介護納付金分	0 (0)	0 (0)	0 (0)		0 (0)	0 (0)	0 (0)		0 (0)	0 (0)	0 (0)	
	基礎（医療）分	2,833 (2,123)	0 (0)	2,833 (2,123)	105.4	3,949 (2,958)	0 (0)	3,949 (2,958)	139.4	3,211 (2,347)	0 (0)	3,211 (2,347)	81.3
	介護納付金分	0 (0)	0 (0)	0 (0)		0 (0)	0 (0)	0 (0)		0 (0)	0 (0)	0 (0)	
課税年税額	基礎（医療）分	2,624,878 (1,788,262)	0 (0)	2,624,878 (1,788,262)	94.9	2,580,838 (1,754,551)	0 (0)	2,580,838 (1,754,551)	98.3	2,740,364 (1,822,170)	0 (0)	2,740,364 (1,822,170)	106.2
	後期高齢者支援金等分	619,191 (217,426)	0 (0)	619,191 (217,426)		612,562 (213,725)	0 (0)	612,562 (213,725)		683,909 (234,285)	0 (0)	683,909 (234,285)	
	介護納付金分	0 (0)	0 (0)	0 (0)		0 (0)	0 (0)	0 (0)		0 (0)	0 (0)	0 (0)	
	基礎（医療）分	2,833 (2,123)	0 (0)	2,833 (2,123)	105.4	3,949 (2,958)	0 (0)	3,949 (2,958)	139.4	3,211 (2,347)	0 (0)	3,211 (2,347)	81.3
	介護納付金分	0 (0)	0 (0)	0 (0)		0 (0)	0 (0)	0 (0)		0 (0)	0 (0)	0 (0)	

19 国保財政年度別収支決算状況

歳入 科目	年度		2		3		4	
	科目	年度	決 算 額	構成比 %	決 算 額	構成比 %	決 算 額	構成比 %
保 険 税	一般被保険者分		3,111,533,348	22.97	3,046,800,816	21.75	2,800,509,353	20.75
	退職被保険者分		1,298,153	0.01	1,080,146	0.01	76,744	0.00
	計		3,112,831,501	22.98	3,047,880,962	21.76	2,800,586,097	20.75
国 庫 支 出 金	災害臨時特例補助金		13,450,000	0.10	4,195,000	0.03	95,000	0.00
	特定健康診査補助金		0	0.00	0	0.00	0	0.00
	社会保険・税番号制度 システム整備費補助金		7,977,000	0.06	0	0.00	60,000	0.00
県 支 出 金	制度関係業務事業費補助金		0	0.00	0	0.00	0	0.00
	計		21,427,000	0.16	4,195,000	0.03	155,000	0.00
	普通交付金		8,701,365,547	64.22	9,166,425,005	65.44	8,901,956,926	65.96
県 支 出 金	特別交付金		242,512,434	1.79	243,296,439	1.74	242,667,838	1.80
	保険者努力支援分		47,994,000	0.35	50,528,000	0.36	49,763,000	0.37
	特別調整交付金分		35,136,000	0.26	38,809,000	0.28	28,242,000	0.21
県 支 出 金	都道府県繰入金2号分		133,622,434	0.99	127,525,439	0.91	136,398,838	1.01
	特定健康診査等負担金		25,760,000	0.19	26,434,000	0.19	28,264,000	0.21
	財政安定化基金交付金		0	0.00	0	0.00	0	0.00
県 支 出 金	その他		0	0.00	0	0.00	0	0.00
	計		8,943,877,981	66.01	9,409,721,444	67.17	9,144,624,764	67.76
	一般会計		884,692,413	6.53	885,712,112	6.32	863,760,948	6.40
繰 入 金	基 金		160,000,000	1.18	200,000,000	1.43	218,066,000	1.62
	計		1,044,692,413	7.71	1,085,712,112	7.75	1,081,826,948	8.02
	繰 越 金		299,152,186	2.21	312,127,460	2.23	386,292,542	2.86
繰 入 金	連合会支出金		0	0.00	0	0.00	0	0.00
	その他の収入		126,295,658	0.93	148,205,044	1.06	82,814,737	0.61
	合 計		13,548,276,739	100.00	14,007,842,022	100.00	13,496,300,088	100.00

歳入 科目	年度		5		6	
	科目	年度	決 算 額	構成比 %	決 算 額	構成比 %
保 険 税	一般被保険者分		2,700,217,235	20.47	2,615,166,324	20.44
	退職被保険者分		0	0.00	0	0.00
	計		2,700,217,235	20.47	2,615,166,324	20.44
国 庫 支 出 金	災害臨時特例補助金		85,000	0.00	78,000	0.00
	特定健康診査補助金		0	0.00	0	0.00
	出産育児一時金		289,000	0.00	0	0.00
県 支 出 金	社会保険・税番号制度 システム整備費補助金		80,000	0.00	18,337,000	0.14
	計		454,000	0.00	18,415,000	0.14
	普通交付金		8,802,672,286	66.74	8,562,376,407	66.93
県 支 出 金	特別交付金		215,698,553	1.64	207,413,434	1.62
	保険者努力支援分		46,990,000	0.36	43,282,000	0.34
	特別調整交付金分		24,173,000	0.18	22,809,000	0.18
県 支 出 金	都道府県繰入金2号分		117,763,553	0.89	115,042,434	0.90
	特定健康診査等負担金		26,772,000	0.20	26,280,000	0.21
	財政安定化基金交付金		0	0.00	0	0.00
繰 入 金	その他		0	0.00	0	0.00
	計		9,018,370,839	68.37	8,769,789,841	68.55
	一般会計		856,196,490	6.49	835,545,583	6.53
繰 入 金	基 金		366,435,000	2.78	190,000,000	1.49
	計		1,222,631,490	9.27	1,025,545,583	8.02
	繰 越 金		172,078,867	1.30	293,623,665	2.30
繰 入 金	連合会支出金		0	0.00	0	0.00
	その他の収入		76,091,317	0.58	70,460,839	0.55
	合 計		13,189,843,748	100.00	12,793,001,252	100.00

歳出

科目	年度	2		3		4		5		6	
		決 算 額	構成比 %	決 算 額	構成比 %	決 算 額	構成比 %	決 算 額	構成比 %	決 算 額	構成比 %
総務費	療養給付費	165,774,392	1.25	153,438,867	1.13	145,819,785	1.09	146,784,828	1.14	163,095,531	1.30
	療養費	7,519,612,139	56.81	7,891,994,221	57.94	7,687,087,677	57.69	7,560,615,065	58.63	7,331,420,472	58.56
	療養費	52,939,964	16.96	54,075,816	0.40	51,752,914	0.39	52,977,180	0.41	49,633,762	0.40
	高額療養費	7,572,552,103	57.21	7,946,070,037	58.33	7,738,840,591	58.08	7,613,592,245	59.04	7,381,054,234	58.96
	高額介護合算	1,102,756,064	8.33	1,193,534,864	8.76	1,138,209,026	8.54	1,161,023,933	9.00	1,151,740,884	9.20
	移送費	864,320	0.01	846,666	0.01	1,375,513	0.01	1,086,777	0.01	803,052	0.01
	移出費	79,230	0.00	0	0.00	14,240	0.00	0	0.00	0	0.00
	出産育児一時金	30,608,941	0.23	31,774,838	0.23	20,329,305	0.15	27,533,744	0.21	26,393,172	0.21
	葬祭費	8,750,000	0.07	10,250,000	0.08	11,450,000	0.09	10,650,000	0.08	9,200,000	0.07
	その他	210,095	0.00	135,069	0.00	1,663,364	0.01	239,921	0.00	0	0.00
保険給付費	計	8,715,820,753	65.85	9,182,611,474	67.41	8,911,882,039	66.88	8,814,126,620	68.35	8,569,191,342	68.45
	療養給付費	23,009	0.00	0	0.00	0	0.00	0	0.00	0	0.00
	療養費	0	0.00	0	0.00	0	0.00	0	0.00	0	0.00
	高額療養費	0	0.00	0	0.00	0	0.00	0	0.00	0	0.00
	高額介護合算	0	0.00	0	0.00	0	0.00	0	0.00	0	0.00
	移送費	0	0.00	0	0.00	0	0.00	0	0.00	0	0.00
	計	23,009	0.00	0	0.00	0	0.00	0	0.00	0	0.00
	審査支払手数料	36,074,925	0.27	36,890,836	0.27	40,937,454	0.31	39,386,295	0.31	41,599,275	0.33
	計	8,751,918,687	66.12	9,219,502,310	67.68	8,952,819,493	67.19	8,853,512,915	68.65	8,610,790,617	68.78
	医療給付費分	2,753,765,621	20.80	2,612,754,280	19.18	2,595,787,942	19.48	2,395,457,043	18.57	2,226,067,984	17.78
事業費	後期高齢者支援金等分	889,933,542	6.72	873,276,660	6.41	870,095,146	6.53	946,596,860	7.34	901,223,414	7.20
	介護納付金	334,464,777	2.53	319,984,920	2.35	315,834,576	2.37	327,073,261	2.54	303,098,017	2.42
	計	3,978,163,940	30.06	3,806,015,860	27.94	3,781,717,664	28.38	3,669,127,164	28.45	3,430,389,415	27.40
	共同事業拠出金	1,845	0.00	244	0.00	276	0.00	527	0.00	0	0.00
	保健事業費	104,078,658	0.79	110,969,386	0.81	110,026,517	0.83	115,192,503	0.89	107,247,229	0.86
	基金積立金	154,733,273	1.17	243,767,000	1.79	284,929,000	2.14	72,189,000	0.56	155,595,000	1.24
	公債費	0	0.00	0	0.00	0	0.00	0	0.00	0	0.00
	その他の支出	81,478,484	0.62	87,855,813	0.64	48,908,486	0.37	39,413,146	0.31	51,502,054	0.41
	予備費	0	0.00	0	0.00	0	0.00	0	0.00	0	0.00
	(前年度対比)	99.49	100.00	102.91	100.00	97.82	100.00	96.79	100.00	97.07	100.00
合計	計	13,236,149,279		13,621,549,480		13,324,221,221		12,896,220,083		12,518,619,846	
	収支差引額	312,127,460		386,292,542		172,078,867		293,623,665		274,381,406	

20 特定健診・特定保健指導事業

1 概要

4月末に受診券を発送

実施場所

- ・個別健診 富士宮市医師会加入の医療機関、富士市医師会加入の医療機関（5～12月）
- ・集団健診 保健センター・出張所・公民館等（6～10月・1月）、芝川会館（7月）、農協支店（6月）

2 特定健診

○健診別受診者数

受診者(人)	令和2年度	令和3年度	令和4年度	令和5年度	令和6年度
個別健診	5,031	5,503	5,453	5,089	4,950
集団健診	1,867	1,778	1,647	1,569	1,475
脳ドック	136	197	184	181	166
人間ドック	216	241	249	261	292
その他	14	9	10	14	9
合計	7,264	7,728	7,543	7,114	6,892
受診率	33.2%	35.5%	35.6%	35.7%	36.0%

受診率は、1年間の異動がない者が対象となるため、予測値である

○年齢別・男女別受診者数

	男性(人)	女性(人)	合計(人)
40-44歳	70	88	158
45-49歳	127	118	245
50-54歳	158	164	322
55-59歳	167	194	361
60-64歳	275	373	648
65-69歳	739	1,032	1,771
70-75歳	1,491	1,896	3,387
(再) 40-64歳	797	937	1,734
(再) 65-74歳	2,230	2,928	5,158
合計	3,027	3,865	6,892

○メタボリックシンドローム判定

対象者(人)	男性	女性	合計
基準該当	978	497	1,475
予備群該当	595	238	833
非該当	1,454	3,130	4,584
合計	3,027	3,865	6,892

出現率(%)	男性	女性	合計
基準該当	32.3	12.9	21.4
予備群該当	19.7	6.2	12.1
非該当	48.0	81.0	66.5

○保健指導レベル

対象者(人)	男性	女性	合計
積極的支援	131	23	154
動機づけ支援	329	177	506
(再) 40-64歳	61	46	107
(再) 65-74歳	268	131	399
情報提供	2,567	3,665	6,232
合計	3,027	3,865	6,892

出現率(%)	男性	女性	合計
積極的支援	16.4	2.5	8.9
動機づけ支援	10.9	4.6	7.3
(再) 40-64歳	7.7	4.9	6.2
(再) 65-74歳	12.0	4.5	7.7
情報提供	84.8	94.8	90.4

3 特定保健指導

実施者	積極的支援				動機づけ支援		
	対象(人)	初回実施(人)	終了(人)	実施率(%)	対象(人)	実施(人)	実施率(%)
市	130	15	9	6.9	432	108	25.0
委託	2	0	0	0.0	17	8	47.1
合計	132	15	9	6.8	449	116	25.8

2 1 国民健康保険事業状況報告(令和6年度事業年報)

様式 1 3 国民健康保険事業状況報告書(事業年報) A 表
(令和 6 年度)

都 道 府 県 名	静岡県
保 険 者 名	富士宮市
都道府県・保険者番号	22 - 007

事業開始年月日
昭和36年2月1日

○ 一般状況

そ の 他	出 産 育 児 葬	祭	傷 病 手 当	出 産 手 当	そ の 他
保 険 給 付	円	円	円	円	円
	500,000	50,000	0	0	0

	本 年 度 末 現 在	(再 掲) 未 就 学 児	(再 掲) 前 期 高 齢 者	(再 掲) 7 0 歳 以 上 一 般	(再 掲) 70歳以上現役並み所得者
世 帯 数	16,660				
被 保 険 者 数	24,420	478	11,266	6,139	522
退 職 被 保 険 者 等	0	0			
一 般 被 保 険 者	24,420	478	11,266	6,139	522

	年 度 平 均	(再 掲) 未 就 学 児	(再 掲) 前 期 高 齢 者	(再 掲) 7 0 歳 以 上 一 般	(再 掲) 70歳以上現役並み所得者
世 帯 数	16,950				
被 保 険 者 数	25,074	444	11,699	6,457	513
退 職 被 保 険 者 等	0	0			
一 般 被 保 険 者	25,074	444	11,699	6,457	513

	本 年 度 末 現 在	年 度 平 均
介 護 保 険 第 2 号 被 保 険 者 数	7,690	7,823
介 護 保 険 第 2 号 世 帯 数	6,610	6,724

	年 度 平 均
標 準 負 担 額 の 減 額 状 況	293

	本 年 度 末 現 在	年 度 平 均
特 定 世 帯 数	1,566	1,561
特 定 継 続 世 帯 数	237	273

	本 年 度 中
世帯の継続性を認めた世帯数 (市町村内転居の場合を除く)	13

被保険者 増減内訳	本年度中増	転 入	(再掲) 他県からの転入	社 保 離 脱	生 保 廃 止	出 生	後期高齢者離脱	そ の 他	計
		1,432	1,025	4,020	60	56	2	147	5,717
	本年度中減	転 出	(再掲) 他県への転出	社 保 加 入	生 保 開 始	死 亡	後期高齢者加入	そ の 他	計
		1,025	579	3,369	98	208	1,718	306	6,724

本 年 度 末 現 在	専 任	兼 任	計	一 部 負 担 割 合	法 定 割 合	そ の 他
本 事 務 職 員 数	16	6	22		1	0

備 考	
	作成者氏名

様式14（市町村）

国民健康保険事業状況報告書（事業年報）B表（1）（市町村）

（令和 6 年度）

○ 経理状況

1. 収支状況及び資産・負債等の状況

〔1〕 収入状況及び支出状況

都 道 府 県 名	静岡県
保 険 者 名	富士宮市
都道府県・保険者番号	22 - 007

収 入				支 出									
科 目		収 入 額	(再掲) 後期高齢者 支援金等分	(再掲) 介護分	科 目		支 出 額	(再掲) 後期高齢者 支援金等分	(再掲) 介護分				
保険 料 税	一般被保 険者分	医療給付費分	1,774,708,950		給 分	総 務 費							
		後期高齢者支援金分	620,500,066	620,500,066									
		介護納付金分	219,957,308				219,957,308						
		一般被保険者分計	2,615,166,324	620,500,066			219,957,308						
		退職被保険者等分	0										
	退職 者職 等被 保険 者分	医療給付費分	0		給 分	一般被保 険者分	療養給付費	163,095,531					
		後期高齢者支援金分	0	0			療養費	7,331,420,472					
		介護納付金分	0				小計	7,381,054,234					
		退職被保険者等分計	0	0			高額療養費	1,151,740,884					
			0	0			高額介護合算療養費	803,052					
国 庫 支 出 金	都 道 府 県 支 出 金	計	2,615,166,324	620,500,066	給 分	退職被保 険者等分	移送費	0					
		保険給付費等交付金(普通交付金)	8,562,376,407				出産育児諸費	26,393,172					
		保険者努力支援分	42,660,000				葬祭諸費	9,200,000					
		特別調整交付金分	23,431,000				育児諸費	0					
		都府県繰入金(2号分)	115,042,434				その他	0					
	市 町 村 支 出 金	特定健康診査等負担金	26,280,000		給 分	一般被保 険者分	一般被保険者分計	8,569,191,342					
		保険給付費等交付金(特別交付金)計	207,413,434				療養給付費	0					
		財政安定化基金交付金	0				療養費	0					
		その他	0				小計	0					
		計	8,769,789,841				高額療養費	0					
一 般 会 社 計 入 金	連 合 会 支 出 金	退職被保険者等分計			給 分	退職被保 険者等分	高額介護合算療養費	0					
		保険基礎安定(保険料(税)軽減分)	398,297,172	91,023,752			29,646,020	移送費	0				
		保険基礎安定(保険者支援分)	225,858,227	53,765,442			16,932,597	退職被保険者等分計	0				
		未就学児均等割保険料(税)	5,022,807	1,217,635				審査支払手数料	41,599,275				
		職員給与費等	144,863,392					計	8,610,790,617				
	市 町 村 支 出 金	産前産後保険料(税)	955,537	231,494		給 分	国民健康保 険事業費納 付金	一般被保険者分	2,226,067,984				
		出産育児一時金等	17,595,448					退職被保険者等分	0				
		財政安定化支援事業	42,953,000					医療給付費分計	2,226,067,984				
		その他	0					一般被保険者分	901,223,414	901,223,414			
		計	835,545,583	146,238,323	46,578,617			退職被保険者等分	0	0			
小 計 (単 年 度 収 入)	直 診 勘 定 繰 入 金	その 他 の 収 入	70,460,839		給 分	国民健康保 険事業費納 付金	後期高齢者 支援金等分	901,223,414	901,223,414				
							介護納付金分	303,098,017		303,098,017			
							計	3,430,389,415	901,223,414	303,098,017			
							財政安定化基金拠出金	0					
							保健事業費	37,660,622					
	小 計 (単 年 度 支 出)	特定健康診査等事業費	69,586,607			給 分	国民健康保 険事業費納 付金	後期高齢者 支援金等分	901,223,414	901,223,414			
		健康管理センター事業費	0					介護納付金分	303,098,017		303,098,017		
		計	107,247,229					計	3,430,389,415	901,223,414	303,098,017		
		保険給付費等交付金償還金	0					財政安定化基金拠出金	0				
		直診勘定繰出金	0					保健事業費	37,660,622				
小 計 (単 年 度 収 支 差)	A	12,309,377,587	766,738,389	266,535,925	給 分	国民健康保 険事業費納 付金	健康管理センター事業費	0					
							その 他 の 支 出	51,502,054	0	0			
							小計(単年度支出) B	12,363,024,846	901,223,414	303,098,017			

基 金 繰 入 金 C	190,000,000			基 金 積 立 金 F	155,595,000		
繰 越 金 D	293,623,665			前 年 度 繰 上 充 用 金 G	0		
市 町 村 債 E	0			公 債 費 H	0		
うち 財政安定化基金貸付金	0			うち 財政安定化基金償還金	0		
収入合計 (A+C+D+E)	12,793,001,252			支出合計 (B+F+G+H)	12,518,619,846		
				収 支 差 引 残 (収入合計-支出合計)	274,381,406		
				うち 次年度への繰越金 I	274,381,406		
				うち 基金積立金 J	0		

〔2〕 基金保有額及び市町村債の状況

基金保有額（前年度末） K	457,384,326	市 町 村 債 残 高	0
基 金 繰 入 金 C	190,000,000	うち 財政安定化基金貸付金残高	0
基 金 積 立 金 F	155,595,000		
収支差引残のうち基金積立金 J	0		
そ の 他 増 加 額 L	0		
そ の 他 減 少 額 M	0		
基金保有額 (K-C+F+J+L-M)	422,979,326		

〔3〕 資産・負債等の状況（年度末現在）

資 産		負 債 及 び 純 資 産	
科 目	金 額	科 目	金 額
基 金 保 有 額 a	422,979,326	繰上充用金（当年度赤字額） e	0
次 年 度 へ の 繰 越 金 b	274,381,406	市 町 村 債 残 高 f	0
貸 付 金 等 c	0	うち 財政安定化基金貸付金残高	0
そ の 他 の 資 産 d	0	そ の 他 の 負 債 g	0
資 産 合 計 (a + b + c + d)	697,360,732	負 債 合 計 (e + f + g)	0
		純 資 産 (資 産 合 計 - 負 債 合 計)	697,360,732

備 考	
作成者氏名	

様式14（市町村）（つづき）
国民健康保険事業状況報告書（事業年報）B表（1）（続）（市町村）
（令和 6 年度）

○ 経理状況

都道府県名	静岡県
保険者名	富士宮市
都道府県・保険者番号	22 - 007

2. 保険料（税）収納状況（一般被保険者分）

保険料（税）		調定額 円	収納額 円	還付未済額（別掲） 円	不納欠損額 円	未収額 円	居所不明者分調定額 円
	現年分	2,616,211,100	2,481,235,054	5,944,199	0	134,976,046	0
	滞納繰越分	602,308,979	127,268,471	718,600	88,707,642	386,332,866	0
	計	3,218,520,079	2,608,503,525	6,662,799	88,707,642	521,308,912	0

3. 保険給付等支払状況

			支 払 義 務 額	支 払 済 額	徴 収 金 等	戻 入 未 済 額	未 払 額
（一般被保険者分） 保険給付費	療養給付費	計	円 7,287,219,354	円 7,331,420,472	円 15,608,406	円 28,592,712	円 0
		現年度分（再掲）	7,287,219,354	7,331,420,472	15,608,406	28,592,712	0
	療 養 費	計	48,944,038	49,633,762	689,724	0	0
		現年度分（再掲）	48,944,038	49,633,762	689,724	0	0
	高 額 療 養 費		1,146,749,859	1,151,740,884	4,991,025	0	0
	高 額 介 護 合 算 療 養 費		803,052	803,052	0	0	0
	移 送 費		0	0	0	0	0
	そ の 他 の 保 険 給 付 費		35,926,747	35,593,172	0	0	333,575

4. 市町村標準保険料（税）率

医療給付費分				後期高齢者支援金分			
所得割	資産割	均等割	平等割	所得割	資産割	均等割	平等割
%	%	円	円	%	%	円	円
7.06	0.00	28,934	18,989	3.07	0.00	12,141	7,968

介護納付金分			
所得割	資産割	均等割	平等割
%	%	円	円
2.48	0.00	17,594	0

5. 備考

備考	収納率		
	現年分	滞納繰越分	計
	%	%	%
	94.84	21.13	81.05

様式 1 4 - 2 国民健康保険事業状況報告書（事業年報）B表（2）
（令和 6 年度）

都 道 府 県 名	静岡県
保 険 者 名	富士宮市
都道府県・保険者番号	22 - 007

4. 保険料（税）（医療給付費分）賦課徴収状況（一般被保険者分）

均一・不均一賦課の別	(1) 均一賦課	(2) 不均一賦課[0]
	1	0

保 険 料 の 別 保 険 税	(1) 料	(2) 税	保 険 料 (税) 賦 課 方 式	(1) 4 方 式	(2) 3 方 式	(3) 2 方 式	(4) そ の 他					保 険 料 (税) 徴 収 回 数	回
	0	1		0	1	0	0						9
保 険 料 (税) 算 定 額	保 険 料 (税) 軽 減 額 (低 所 得 者 分)	保 険 料 (税) 軽 減 額 (未 就 学 児 分)	保 険 料 (税) 軽 減 額 (産 前 産 後 分)	災 害 等 に よ る 減 免 額	そ の 他 の 減 免 額	賦 課 限 度 額 を 超 え る 額	符 号 1 増 ・ 2 減	増 減 額			保 険 料 (税) 調 定 額		
千 円 2,491,572	千 円 307,308	千 円 4,900	千 円 555	千 円 204	千 円 3,529	千 円 97,366	0 1	千 円 301,189			千 円 1,776,521		
保 険 料 (税) 算 定 額 内 訳					料 (税) 率								
所 得 割	資 産 割	均 等 割	平 等 割	所 得 割	資 産 割	均 等 割	平 等 割						
千 円 1,357,620	千 円 0	千 円 721,925	千 円 412,027	%	%	円	円						
54.49 %	0.00 %	28.97 %	16.54 %	6.40	0.00	25,000	22,000						
課 税 対 象 額		課 税 対 象 世 帯 数	保 険 料 (税) 軽 減 世 帯 数 (低 所 得 者 分)	保 険 料 (税) 軽 減 世 帯 数 (未 就 学 児 分)	保 険 料 (税) 軽 減 世 帯 数 (産 前 産 後 分)	災 害 等 に よ る 減 免 世 帯 数	そ の 他 の 減 免 世 帯 数	賦 課 限 度 額 を 超 え る 世 帯 数	課 税 対 象 被 保 険 者 数	賦 課 限 度 額			
所 得 割	資 産 割		千 円 21,212,908	千 円 0	19,554	10,202	428	55	1	197	196	28,877	千 円 650
所 算 得 割 の 礎 定 基 礎	① 課 税 総 所 得 金 額 (基 礎 控 除)		② 課 税 総 所 得 金 額 (各 種 控 除)		③ 市 町 村 民 税 の 所 得 割		④ 市 町 村 民 税 額 等		⑤ そ の 他				
	1		0		0		0		0				
資 産 割 の 礎 算 定 基 礎	① 固 定 資 産 税 額 等			② 固 定 資 産 税 の う ち 土 地 家 屋 に 係 る 部 分 の 額			③ そ の 他						
	0			0			0						

備考												
												作成者氏名

様式 1 4 - 3 国民健康保険事業状況報告書（事業年報）B 表（3）
（令和 6 年度）

都 道 府 県 名	静岡県
保 険 者 名	富士宮市
都 道 府 県 ・ 保 険 者 番 号	22 - 007

5. 保険料（税）（後期高齢者支援金分）賦課徴収状況（一般被保険者分）

均一・不均一賦課の別	(1) 均一賦課	(2) 不均一賦課[0]
	1	0

保 険 料 の 別 保 険 税	(1) 料	(2) 税	保 険 料 (税) 賦 課 方 式	(1) 4 方式	(2) 3 方式	(3) 2 方式	(4) そ の 他					保 険 料 (税) 徴 収 回 数	回 9
	0	1		0	1	0	0						
保 険 料 (税) 算 定 額	保 険 料 (税) 軽 減 額 (低所得者分)	保 険 料 (税) 軽 減 額 (未就学児分)	保 険 料 (税) 軽 減 額 (産前産後分)	災 害 等 による 減 免 額	そ の 他 の 減 免 額	賦 課 限 度 額 を 超 え る 額	符 号 1 増 ・ 2 減	増 減 額	保 険 料 (税) 調 定 額				
千円 869,977	千円 100,771	千円 1,568	千円 190	千円 72	千円 1,193	千円 38,934	0 1	千円 106,701	千円 620,548				
保 険 料 (税) 算 定 額 内 訳					料 (税) 率								
所 得 割	資 産 割	均 等 割	平 等 割	所 得 割	資 産 割	均 等 割	平 等 割						
千円 498,497	千円 0	千円 231,016	千円 140,464	%	%	円	円						
57.30 %	0.00 %	26.55 %	16.15 %	2.35	0.00	8,000	7,500						
課 税 対 象 額		課 税 対 象 世 帯 数	保 険 料 (税) 軽 減 世 帯 数 (低所得者分)	保 険 料 (税) 軽 減 世 帯 数 (未就学児分)	保 険 料 (税) 軽 減 世 帯 数 (産前産後分)	災 害 等 による 減 免 世 帯 数	そ の 他 の 減 免 世 帯 数	賦 課 限 度 額 を 超 え る 世 帯 数	課 税 対 象 被 保 険 者 数	賦 課 限 度 額			
所 得 割	資 産 割		世 帯 数	世 帯 数	世 帯 数	世 帯 数	世 帯 数	世 帯 数	世 帯 数	被 保 険 者 数	千円 220		
千円 21,212,908	千円 0	19,554	10,202	428	55	1	197	228	28,877				
所 算 得 割 の 礎 定 基	① 課 税 総 所 得 金 額 (基 礎 控 除)		② 課 税 総 所 得 金 額 (各 種 控 除)		③ 市 町 村 民 税 の 額 所 得 割		④ 市 町 村 民 税 額 等		⑤ そ の 他				
	1		0		0		0		0				
資 産 割 の 礎 算 定 基	① 固 定 資 産 税 額 等			② 固 定 資 産 税 の う ち 土 地 家 屋 に 係 る 部 分 の 額			③ そ の 他						
	0			0			0						

備考												
	作成者氏名											

様式 1 4 - 4 国民健康保険事業状況報告書（事業年報）B表（4）
(令和 6 年度)

都 道 府 県 名	静岡県
保 険 者 名	富士宮市
都道府県・保険者番号	22 - 007

6. 保険料（税）（介護納付金分）賦課徴収状況（介護保険第2号被保険者分）

均一・不均一賦課の別	(1) 均一賦課	(2) 不均一賦課[0]
	1	0

保 険 料 の 別 保 険 税	(1) 料	(2) 税	保 険 料 (税) 賦 課 方 式	(1) 4 方 式	(2) 3 方 式	(3) 2 方 式	(4) そ の 他					保 険 料 (税) 徴 収 回 数	回 9
	0	1		0	1	0	0						
保 険 料 (税) 算 定 額	保 険 料 (税) 軽 減 額 (低 所 得 者 分)	保 険 料 (税) 軽 減 額 (未 就 学 児 分)	保 険 料 (税) 軽 減 額 (産 前 産 後 分)	災 害 等 に よ る 減 免 額	そ の 他 の 減 免 額	賦 課 限 度 額 を 超 え る 額	符 号 1 増 ・ 2 減	増	減	額	保 険 料 (税) 調 定 額		
千 円 309,675	千 円 32,575	千 円 0	千 円 37	千 円 0	千 円 162	千 円 15,624	0 1	千 円 42,135			千 円 219,142		
保 険 料 (税) 算 定 額 内 訳					料 (税) 率								
所 得 割	資 産 割	均 等 割	平 等 割	所 得 割	資 産 割	均 等 割	平 等 割						
千 円 181,202	千 円 0	千 円 92,110	千 円 36,363	%	%	円	円						
58.52 %	0.00 %	29.74 %	11.74 %	2.00	0.00	10,000	4,600						
課 税 対 象 額		課 税 対 象 額 世 帯 数	保 険 料 (税) 軽 減 世 帯 数 (低 所 得 者 分)	保 険 料 (税) 軽 減 世 帯 数 (未 就 学 児 分)	保 険 料 (税) 軽 減 世 帯 数 (産 前 産 後 分)	災 害 等 に よ る 減 免 世 帯 数	そ の 他 の 減 免 世 帯 数	賦 課 限 度 額 を 超 え る 世 帯 数	課 税 対 象 被 保 険 者 数	賦 課 限 度 額			
所 得 割	資 産 割		千 円 9,060,185	千 円 0	7,905	3,707	0	7	0	26	147	9,211	千 円 170
所 算 得 割 の 礎 定 基	① 課 税 総 所 得 金 額 (基 礎 控 除)		② 課 税 総 所 得 金 額 (各 種 控 除)		③ 市 町 村 民 税 の 額 所 得 割		④ 市 町 村 民 税 額 等		⑤ そ の 他				
	1		0		0		0		0				
資 産 割 の 礎 算 定 基	① 固 定 資 産 税 額 等			② 固 定 資 産 税 の う ち 土 地 家 屋 に 係 る 部 分 の 額			③ そ の 他						
	0			0			0						

備考													
	作成者氏名												

様式 1 5 国民健康保険事業状況報告書（事業年報）C表（1）
（令和 6 年度）

○ 保険給付状況
1. 医療給付の状況
(1) 全体

都 道 府 県 名	静岡県
保 険 者 名	富士宮市
都道府県・保険者番号	22 - 007

	件 数	費 用 額	保険者負担分	一 部 負 担 金	他 法 負 担 分
	件	円	円	円	円
療 養 の 給 付 等	411,255	9,926,462,318	7,286,353,044	2,521,859,682	118,249,592
食事療養・生活療養(再掲)	5,627	187,700,361	104,405,703	82,787,478	507,180
療 養 費 等	17		866,310	-866,310	0
食 事 療 養 ・ 生 活 療 養	17		866,310	-866,310	0
診 療 費	56	3,613,898	2,567,445	1,046,453	0
補 装 具	256	10,022,257	7,366,970	2,655,287	0
柔 道 整 復 師	7,386	48,103,474	35,350,415	12,753,059	0
アンマ・マッサージ	132	4,535,100	3,246,810	1,288,290	0
ハリ・キュウ	18	244,940	171,458	73,482	0
そ の 他	5	344,200	240,940	103,260	0
小 計	7,853	66,863,869	48,944,038	17,919,831	0
海外療養費(再掲)	1	390,427	273,299	117,128	0
移 送 費	0	0	0	0	0
計	419,125	9,993,326,187	7,336,163,392	2,538,913,203	118,249,592

(2) 前期高齢者分再掲

	件 数	費 用 額	保険者負担分	一 部 負 担 金	他 法 負 担 分
	件	円	円	円	円
療 養 の 給 付 等	253,419	6,058,071,685	4,579,674,977	1,434,855,107	43,541,601
食事療養・生活療養(再掲)	3,104	90,108,210	46,011,020	44,097,190	0
療 養 費 等	7		548,060	-548,060	0
食 事 療 養 ・ 生 活 療 養	7		548,060	-548,060	0
診 療 費	4,282	36,570,023	27,710,427	8,859,596	0
海外療養費(再掲)	0	0	0	0	0
移 送 費	0	0	0	0	0
計	257,708	6,094,641,708	4,607,933,464	1,443,166,643	43,541,601

(3) 70歳以上一般分再掲

	件 数	費 用 額	保険者負担分	一 部 負 担 金	他 法 負 担 分
	件	円	円	円	円
療 養 の 給 付 等	151,264	3,614,245,615	2,876,806,608	728,455,742	8,983,265
食事療養・生活療養(再掲)	1,903	54,403,255	28,915,675	25,487,580	0
療 養 費 等	5		490,360	-490,360	0
食 事 療 養 ・ 生 活 療 養	5		490,360	-490,360	0
診 療 費	2,471	21,279,689	17,024,756	4,254,933	0
海外療養費(再掲)	0	0	0	0	0
移 送 費	0	0	0	0	0
計	153,740	3,635,525,304	2,894,321,724	732,220,315	8,983,265

(4) 70歳以上現役並み所得者分再掲

	件 数	費 用 額	保険者負担分	一 部 負 担 金	他 法 負 担 分
	件	円	円	円	円
療 養 の 給 付 等	11,691	285,237,907	198,688,910	82,969,440	3,579,557
食事療養・生活療養(再掲)	135	2,667,977	868,247	1,799,730	0
療 養 費 等	0		0	0	0
食 事 療 養 ・ 生 活 療 養	0		0	0	0
診 療 費	173	1,940,859	1,358,560	582,299	0
海外療養費(再掲)	0	0	0	0	0
移 送 費	0	0	0	0	0
計	11,864	287,178,766	200,047,470	83,551,739	3,579,557

(5) 未就学児分再掲

	件 数	費 用 額	保険者負担分	一 部 負 担 金	他 法 負 担 分
	件	円	円	円	円
療 養 の 給 付 等	6,224	88,133,440	70,037,088	16,770,125	1,326,227
食事療養(再掲)	56	888,980	241,520	305,320	342,140
療 養 費 等	0		0	0	0
食 事 療 養	0		0	0	0
診 療 費	13	162,686	130,147	32,539	0
海外療養費(再掲)	0	0	0	0	0
移 送 費	0	0	0	0	0
計	6,237	88,296,126	70,167,235	16,802,664	1,326,227

備 考	
作成者氏名	

様式 15－2 国民健康保険事業状況報告書（事業年報）C表（2）
（令和 6 年度）

都 道 府 県 名	静岡県
保 険 者 名	富士宮市
都道府県・保険者番号	22 - 007

2. 高額療養費の状況

		合 算 分		単 独 分				他法併用分	合 計	現物給付分 （再掲）
		多数該当分	そ の 他	多数該当分	長期疾病分	入 院 分	そ の 他			
総 数	件 数	749	5,291	2,325	2,147	2,933	2,833	1,255	17,533	10,932
	高額療養費（円）	20,118,233	49,268,531	224,100,681	200,522,395	436,685,251	97,103,370	118,951,398	1,146,749,859	1,059,042,231
（再掲） 前 期 高 齢 者 分	件 数	506	5,169	807	1,066	2,033	2,658	656	12,895	
	高額療養費（円）	11,632,429	41,111,301	95,135,852	85,687,375	282,343,109	89,292,076	42,590,946	647,793,088	
（再掲） 70歳以上 一 般 分	件 数	298	4,995	148	622	1,375	2,478	442	10,358	
	高額療養費（円）	4,805,447	33,150,524	12,967,786	44,718,256	155,413,732	78,353,740	17,730,001	347,139,486	
（再掲） 70歳以上現役 並み所得者分	件 数	49	64	32	23	72	17	19	276	
	高額療養費（円）	1,593,865	1,298,969	9,939,832	2,155,807	12,969,613	1,890,312	2,429,203	32,277,601	
（再掲） 未就学児分	件 数	0	7	0	0	20	0	9	36	
	高額療養費（円）	0	1,042,015	0	0	747,557	0	2,921,059	4,710,631	
長期高額特定疾病該当者数								105 人		

3. 高額介護合算療養費の状況

件 数（件）	51
給 付 額（円）	803,052

4. その他の保険給付の状況

	出 産 育 児 給 付	葬 祭 給 付	傷 病 手 当 金	出 産 手 当 金	そ の 他 任 意 給 付	計
件 数（件）	53	184	0	0	0	237
給 付 額（円）	26,500,000	9,200,000	0	0	0	35,700,000

備 考	
作成者氏名	

様式 15-3 国民健康保険事業状況報告書（事業年報）C表（3）
（令和 6 年度）

都 道 府 県 名	静岡県
保 険 者 名	富士宮市
都 道 府 県 ・ 保 険 者 番 号	22 - 007

5. 療養の給付等内訳

(1) 全体

	件数	日数	費用額
診療	件	日	円
入院	5,856	101,506	3,596,973,357
入院外	224,219	320,643	4,087,931,001
歯科	53,048	88,471	643,261,289
小計	283,123	510,620	8,328,165,647
調剤	127,294	(144,038 枚)	1,304,154,240
食事療養・生活療養	(5,627)	(273,244 回)	187,700,361
訪問看護	838	7,567	106,442,070
合計	411,255	518,187	9,926,462,318

(2) 前期高齢者分再掲

	件数	日数	費用額
診療	件	日	円
入院	3,254	50,521	2,154,929,970
入院外	140,857	201,425	2,568,296,595
歯科	29,016	50,994	375,395,860
小計	173,127	302,940	5,098,622,425
調剤	79,992	(89,153 枚)	808,075,590
食事療養・生活療養	(3,104)	(129,972 回)	90,108,210
訪問看護	300	3,846	61,265,460
合計	253,419	306,786	6,058,071,685

(3) 70歳以上一般分再掲

	件数	日数	費用額
診療	件	日	円
入院	1,986	30,609	1,294,225,250
入院外	83,101	120,923	1,538,610,350
歯科	19,219	31,016	215,052,710
小計	104,306	182,548	3,047,888,310
調剤	46,783	(52,290 枚)	479,603,640
食事療養・生活療養	(1,903)	(78,306 回)	54,403,255
訪問看護	175	2,147	32,350,410
合計	151,264	184,695	3,614,245,615

(4) 70歳以上現役並み所得者分再掲

	件数	日数	費用額
診療	件	日	円
入院	137	1,535	97,817,640
入院外	6,562	9,128	120,488,190
歯科	1,370	2,303	17,146,430
小計	8,069	12,966	235,452,260
調剤	3,605	(4,004 枚)	36,200,910
食事療養・生活療養	(135)	(3,839 回)	2,667,977
訪問看護	17	477	10,916,760
合計	11,691	13,443	285,237,907

(5) 未就学児分再掲

	件数	日数	費用額
診療	件	日	円
入院	67	549	42,564,290
入院外	3,566	4,826	30,365,450
歯科	507	708	5,233,490
小計	4,140	6,083	78,163,230
調剤	2,081	(2,768 枚)	8,768,320
食事療養	(56)	(1,338 回)	888,980
訪問看護	3	24	312,910
合計	6,224	6,107	88,133,440

備考	
作成者氏名	

富士宮市の国民健康保険

令和7年10月

発行者 市民部保険年金課