

平成31年度(令和元年度) 宮タク 月別実績報告

■宮タク利用状況(全エリア合計)

運行台数 (台)	輸送人数 (人)	実車走行 キロ数	運行経費 (円)	運賃収入 (円)	委託料 (円)	平均乗車 人数(人)	会員数 (人)	収支率 -目標値- 35%	イオン100円 サービス券(円)	高齢者免許返 納支援券(円)	サポーター サービス券 (円)	小規模児童
6,904	10,847	44,966.3	16,773,315	5,351,900	11,421,415	1.57	5,514	31.9%	422,700	152,500	0	39,900

月	運行台数 (台)	輸送人数 (人)	実車走行 キロ数	運行経費 (円)	運賃収入 (円)	委託料 (円)	平均乗車人数 (人)	会員数	収支率 -目標値- 35%	イオン100円 サービス券 (円)	高齢者免許 返納支援券 (円)	サポーター サービス券 (円)	小規模児童 (円)
4	572	889	3,733.8	1,378,041	429,700	948,341	1.55	4,851	31.2%	35,100	4,400	0	3,150
5	506	801	3,176.7	1,176,620	386,500	790,120	1.58	4,889	32.8%	30,700	5,600	0	2,100
6	583	902	3,703.0	1,363,283	443,000	920,283	1.55	4,948	32.5%	34,000	16,800	0	3,150
7	669	1,059	4,373.3	1,615,974	522,200	1,093,774	1.58	4,989	32.3%	41,700	13,400	0	5,250
8	612	959	4,026.7	1,482,288	465,700	1,016,588	1.57	4,997	31.4%	36,700	7,900	0	8,400
9	588	963	3,948.2	1,459,505	475,500	984,005	1.64	5,114	32.6%	40,800	15,500	0	4,200
10	599	931	3,913.7	1,478,956	462,050	1,016,906	1.55	5,218	31.2%	37,400	14,000	0	3,500
11	579	927	3,843.2	1,450,490	470,750	979,740	1.60	5,318	32.5%	33,200	16,400	0	2,800
12	582	953	3,877.4	1,458,126	470,500	987,626	1.64	5,359	32.3%	36,500	10,500	0	2,450
1	540	830	3,394.0	1,280,335	405,950	874,385	1.54	5,440	31.7%	32,200	16,000	0	1,400
2	559	870	3,794.7	1,430,347	433,800	996,547	1.56	5,393	30.3%	33,000	14,400	0	3,500
3	515	763	3,181.6	1,199,350	386,250	813,100	1.48	5,514	32.2%	31,400	17,600	0	0
計	6,904	10,847	44,966.3	16,773,315	5,351,900	11,421,415	1.57	5,514	31.9%	422,700	152,500	0	39,900
H31.3 比較	7,189	11,194	45,806.6	16,874,433	5,502,150	11,372,283	1.56	4,828	32.6%	447,300	102,800	0	64,750
	△ 285	△ 347	△ 840.3	△ 101,118	△ 150,250	49,132	0.01	686	-0.7%	△ 24,600	49,700	0	△ 24,850

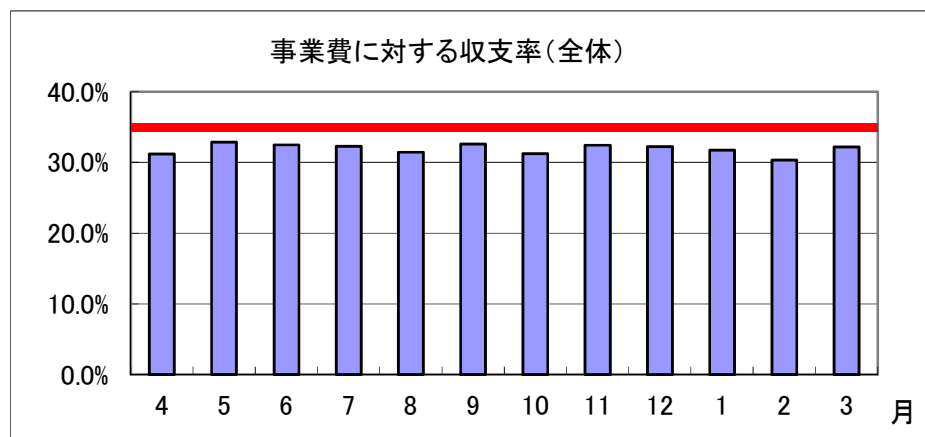
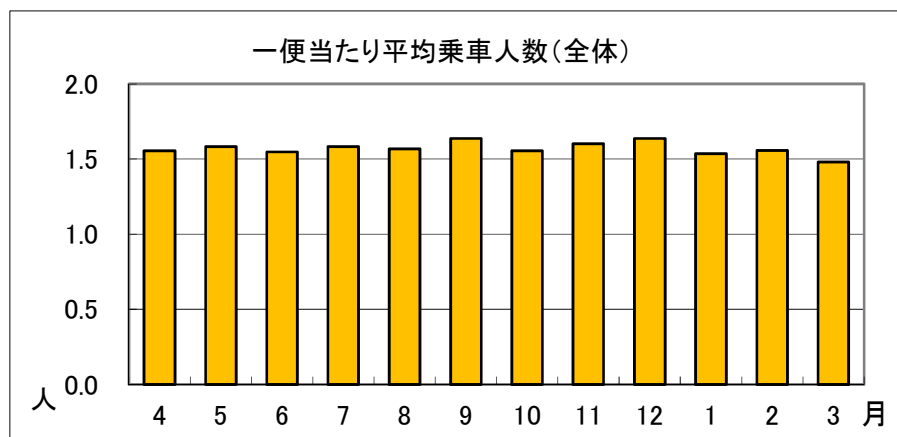

■エリア別利用状況

山宮エリア

月	運行台数 (台)	輸送人数 (人)	実車走行 キロ数	運行経費 (円)	運賃収入 (円)	委託料 (円)	平均乗車人数 -目標値- 2.0(人)	会員数	収支率 -目標値- 35%	イオン100円 サービス券 (円)	高齢者免許 返納支援券 (円)	サポーター サービス券 (円)
4	165	268	1,291.1	516,440	141,300	375,140	1.62	1,311	27.4%	11,300	0	0
5	147	249	1,146.2	458,480	130,000	328,480	1.69	1,312	28.4%	10,800	0	0
6	161	256	1,188.8	475,520	133,950	341,570	1.59	1,325	28.2%	9,500	1,800	0
7	186	324	1,452.6	581,040	171,250	409,790	1.74	1,337	29.5%	14,500	0	0
8	158	255	1,201.4	480,560	134,550	346,010	1.61	1,338	28.0%	10,000	100	0
9	171	309	1,378.8	551,520	163,550	387,970	1.81	1,361	29.7%	14,500	200	0
10	147	256	1,198.0	491,180	133,900	357,280	1.74	1,392	27.3%	8,100	1,200	0
11	144	254	1,161.3	476,133	139,900	336,233	1.76	1,404	29.4%	11,200	0	0
12	141	248	1,141.2	467,892	131,300	336,592	1.76	1,412	28.1%	9,100	300	0
1	133	233	1,023.0	419,430	124,500	294,930	1.75	1,422	29.7%	9,500	5,000	0
2	142	247	1,058.0	433,780	129,650	304,130	1.74	1,430	29.9%	8,800	5,100	0
3	134	221	951.8	390,238	119,250	270,988	1.65	1,432	30.6%	8,800	3,000	0
計	1,829	3,120	14,192.2	5,742,213	1,653,100	4,089,113	1.71	1,432	28.8%	126,100	16,700	0
H31.3	1,800	3,229	14,110.2	5,644,080	1,756,150	3,887,930	1.79	1,309	31.1%	138,800	11,200	0
比較	29	△ 109	82.0	98,133	△ 103,050	201,183	△ 0.08	123	-2.3%	△ 12,700	5,500	0

一便当たり平均乗車人数(山宮)

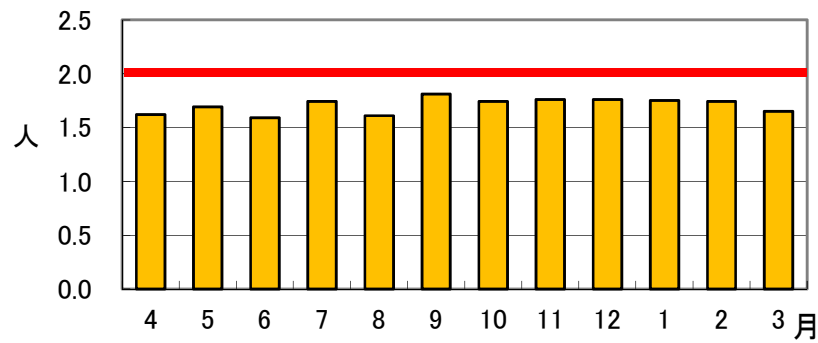

事業費に対する収支率(山宮)



山本エリア

月	運行台数 (台)	輸送人数 (人)	実車走行 キロ数	運行経費 (円)	運賃収入 (円)	委託料 (円)	平均乗車人数 -目標値- 2.2(人)	会員数	収支率 -目標値- 35%	イオン100円 サービス券 (円)	高齢者免許 返納支援券 (円)	サポーター サービス券 (円)
4	97	162	376.8	137,316	70,500	66,816	1.67	656	51.3%	6,800	500	0
5	98	155	358.8	131,166	67,500	63,666	1.58	665	51.5%	7,400	500	0
6	102	154	374.6	136,734	65,500	71,234	1.51	671	47.9%	8,400	2,300	0
7	113	185	421.9	153,636	78,250	75,386	1.64	677	50.9%	10,400	1,900	0
8	108	174	432.7	157,590	76,750	80,840	1.61	678	48.7%	8,600	2,900	0
9	99	169	400.6	145,956	76,500	69,456	1.71	696	52.4%	8,700	3,800	0
10	110	173	400.3	150,391	76,000	74,391	1.57	712	50.5%	8,400	4,300	0
11	103	166	365.7	137,837	74,000	63,837	1.61	722	53.7%	7,100	4,200	0
12	105	170	383.4	144,275	73,250	71,025	1.62	725	50.8%	6,800	1,500	0
1	100	158	355.0	132,872	70,750	62,122	1.58	726	53.2%	8,600	900	0
2	86	140	295.2	110,940	61,750	49,190	1.63	728	55.7%	7,800	0	0
3	94	148	340.0	127,283	65,500	61,783	1.57	728	51.5%	8,000	1,000	0
計	1,215	1,954	4,505.0	1,665,996	856,250	809,746	1.61	728	51.4%	97,000	23,800	0
H31.3	1,263	1,884	4,956.7	1,797,132	807,750	989,382	1.49	653	44.9%	86,900	12,000	0
比較	△ 48	70	△ 451.7	△ 131,136	48,500	△ 179,636	0.12	75	6.5%	10,100	11,800	0

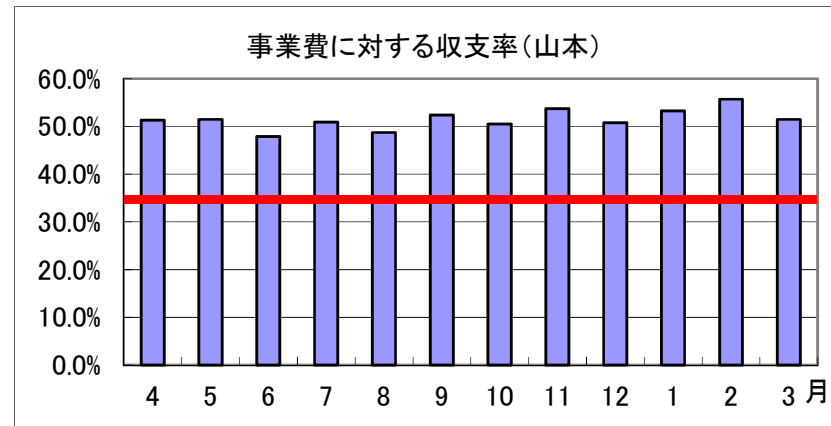
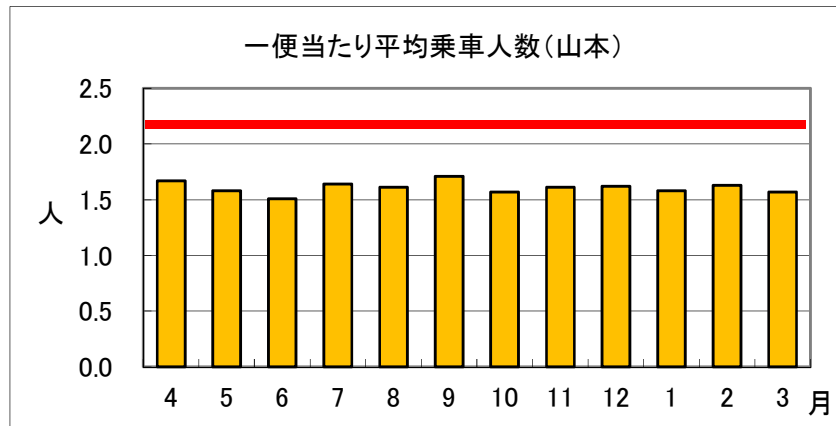

安居山エリア

月	運行台数 (台)	輸送人数 (人)	実車走行 キロ数	運行経費 (円)	運賃収入 (円)	委託料 (円)	平均乗車人数 -目標値- 2.0(人)	会員数	収支率 -目標値- 35%	イオン100円 サービス券 (円)	高齢者免許 返納支援券 (円)	サポーター サービス券 (円)
4	39	56	140.5	57,803	26,500	31,303	1.44	314	45.8%	4,400	0	0
5	34	50	115.3	47,471	23,250	24,221	1.47	316	49.0%	4,200	0	0
6	40	54	137.2	56,252	26,250	30,002	1.35	317	46.7%	4,800	0	0
7	49	73	180.0	73,800	33,750	40,050	1.49	319	45.7%	5,500	0	0
8	48	70	169.2	69,447	31,500	37,947	1.46	320	45.4%	4,800	0	0
9	40	51	140.7	57,687	23,750	33,937	1.28	328	41.2%	4,000	0	0
10	42	59	159.1	66,822	26,250	40,572	1.40	332	39.3%	5,000	0	0
11	33	42	118.3	49,686	19,750	29,936	1.27	350	39.7%	3,400	0	0
12	30	46	112.9	47,664	22,000	25,664	1.53	353	46.2%	4,800	2,500	0
1	34	44	121.6	51,072	19,750	31,322	1.29	357	38.7%	3,200	3,500	0
2	33	42	114.3	48,006	18,250	29,756	1.27	259	38.0%	3,800	3,000	0
3	31	41	101.7	42,900	18,250	24,650	1.32	359	42.5%	3,900	1,500	0
計	453	628	1,610.8	668,610	289,250	379,360	1.39	359	43.3%	51,800	10,500	0
H31.3	607	898	2,170.0	889,973	402,500	487,473	1.48	313	45.2%	58,500	5,200	0
比較	△ 154	△ 270	△ 559.2	△ 221,363	△ 113,250	△ 108,113	△ 0.09	46	-1.9%	△ 6,700	5,300	0

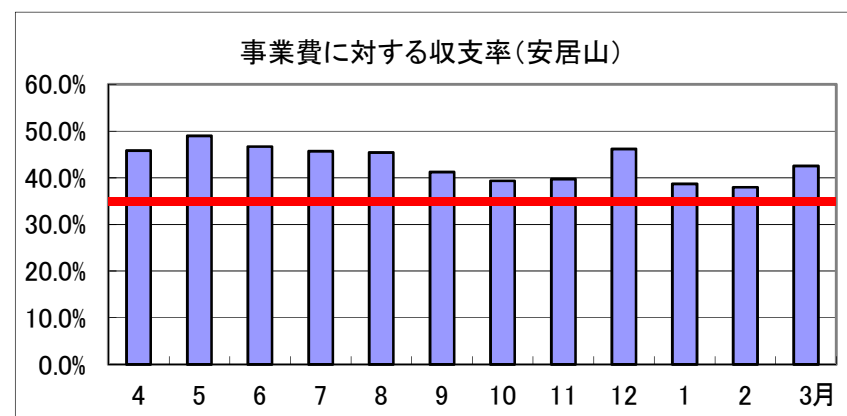
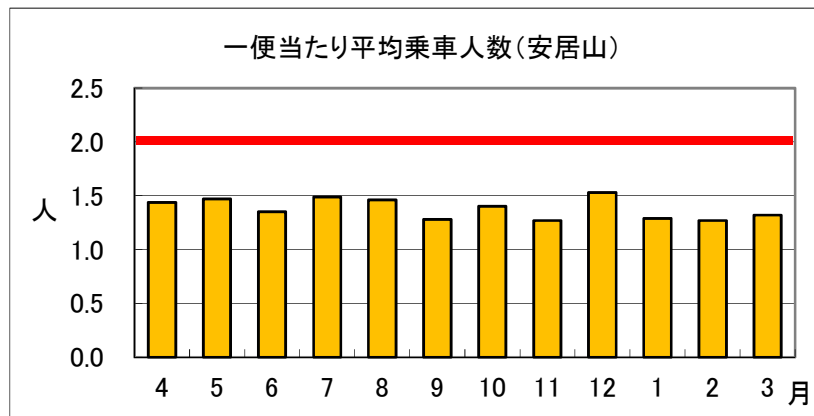

上野エリア

月	運行台数 (台)	輸送人数 (人)	実車走行 キロ数	運行経費 (円)	運賃収入 (円)	委託料 (円)	平均乗車人数 -目標値- 2.1(人)	会員数	収支率 -目標値- 35%	イオン100円 サービス券 (円)	高齢者免許 返納支援券 (円)	サポーター サービス券 (円)
4	91	160	800.1	272,034	78,050	193,984	1.76	741	28.7%	4,900	2,100	0
5	71	136	636.4	216,760	70,150	146,610	1.92	748	32.4%	2,400	900	0
6	86	158	763.9	259,726	77,200	182,526	1.84	758	29.7%	4,000	1,900	0
7	98	160	822.9	279,786	79,950	199,836	1.63	762	28.6%	3,800	3,600	0
8	97	160	815.8	277,372	78,200	199,172	1.65	763	28.2%	5,300	3,000	0
9	81	139	684.9	233,284	64,550	168,734	1.72	788	27.7%	4,400	6,800	0
10	99	149	810.0	283,560	76,350	207,210	1.51	803	26.9%	6,300	3,400	0
11	78	130	718.1	251,335	69,650	181,685	1.67	823	27.7%	2,300	9,100	0
12	82	141	745.9	261,605	71,200	190,405	1.72	826	27.2%	3,600	3,200	0
1	66	101	523.2	183,835	51,850	131,985	1.53	843	28.2%	2,300	2,700	0
2	75	123	682.0	239,205	66,600	172,605	1.64	851	27.8%	2,800	2,800	0
3	67	93	573.8	200,830	50,350	150,480	1.39	856	25.1%	3,000	5,700	0
計	991	1,650	8,577.0	2,959,332	834,100	2,125,232	1.66	856	28.2%	45,100	45,200	0
H31.3 比較	1,038	1,863	9,177.7	3,121,862	924,950	2,196,912	1.79	737	29.6%	59,800	31,600	0
	△ 47	△ 213	△ 600.7	△ 162,530	△ 90,850	△ 71,680	△ 0.13	119	-1.4%	△ 14,700	13,600	0

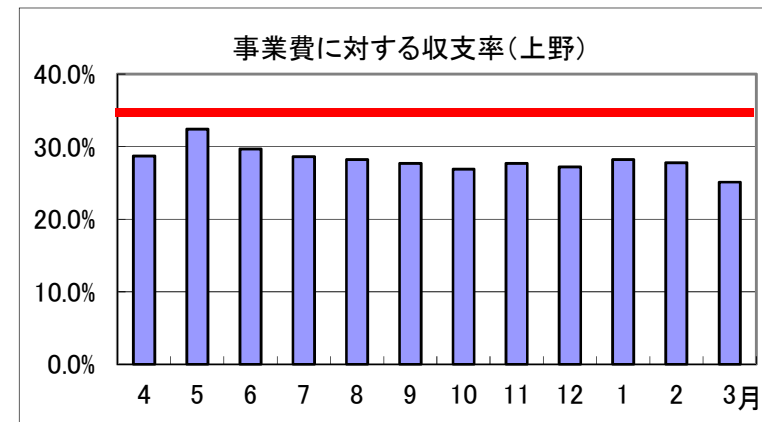
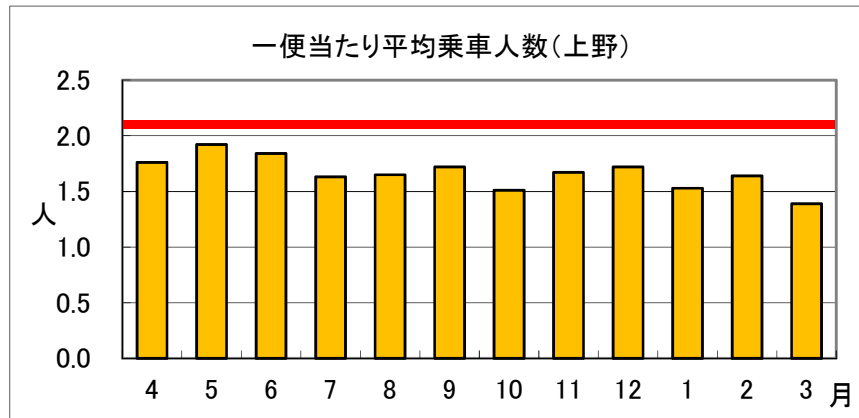

南部エリア

月	運行台数 (台)	輸送人数 (人)	実車走行 キロ数	運行経費 (円)	運賃収入 (円)	委託料 (円)	平均乗車人数 -目標値- 1.6(人)	会員数	収支率 -目標値- 35%	イオン100円 サービス券 (円)	高齢者免許 返納支援券 (円)	サポーター サービス券 (円)
4	7	7	14.2	6,655	3,250	3,405	1.00	219	48.8%	200	300	0
5	10	10	24.8	11,281	4,500	6,781	1.00	224	39.9%	600	900	0
6	10	10	22.9	10,188	4,750	5,438	1.00	232	46.6%	100	900	0
7	8	8	16.8	7,523	3,750	3,773	1.00	234	49.8%	0	0	0
8	8	8	18.0	8,138	3,750	4,388	1.00	235	46.1%	200	800	0
9	4	4	10.9	4,667	1,750	2,917	1.00	245	37.5%	0	0	0
10	11	11	23.0	10,446	5,250	5,196	1.00	254	50.3%	0	1,000	0
11	11	11	21.1	9,726	4,750	4,976	1.00	256	48.8%	0	0	0
12	6	7	11.8	5,412	3,250	2,162	1.17	256	60.1%	0	0	0
1	8	8	15.6	7,152	3,250	3,902	1.00	256	45.4%	0	500	0
2	6	6	13.0	5,772	2,750	3,022	1.00	261	47.6%	0	500	0
3	11	14	24.3	10,824	6,500	4,324	1.27	261	60.1%	0	3,000	0
計	100	104	216.4	97,784	47,500	50,284	1.04	261	48.6%	1,100	7,900	0
H31.3 比較	102	111	233.1	102,420	52,000	50,420	1.09	219	50.8%	200	6,100	0
	△ 2	△ 7	△ 16.7	△ 4,636	△ 4,500	△ 136	△ 0.05	42	-2.2%	900	1,800	0

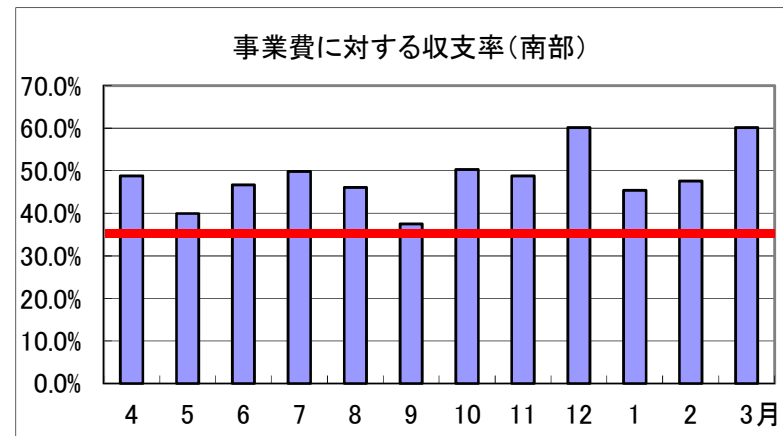
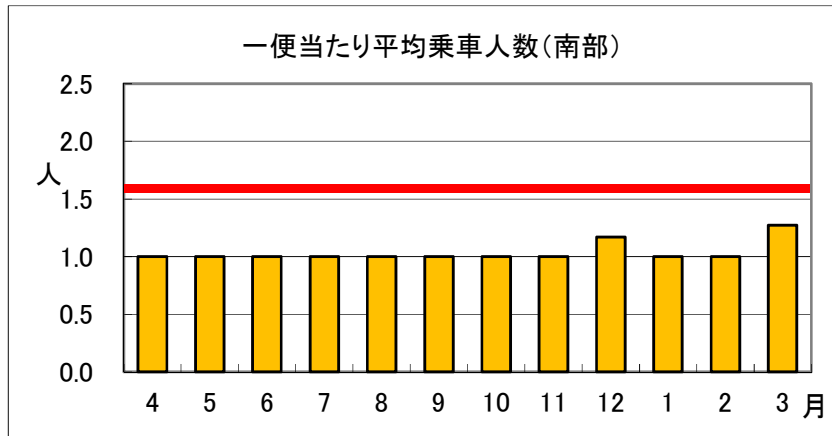

富士根エリア

月	運行台数 (台)	輸送人数 (人)	実車走行 キロ数	運行経費 (円)	運賃収入 (円)	委託料 (円)	平均乗車人数 -目標値- 2.1(人)	会員数	収支率 -目標値- 35%	イオン100円 サービス券 (円)	高齢者免許 返納支援券 (円)	サポーター サービス券 (円)
4	72	121	418.3	146,405	60,700	85,705	1.68	666	41.5%	5,500	1,500	0
5	58	98	337.2	118,020	49,400	68,620	1.69	672	41.9%	3,900	3,100	0
6	72	137	462.9	162,015	72,850	89,165	1.90	685	45.0%	5,200	6,300	0
7	76	139	461.9	161,665	72,450	89,215	1.83	693	44.8%	5,000	4,300	0
8	74	134	449.3	157,255	67,550	89,705	1.81	694	43.0%	5,400	1,100	0
9	72	144	461.1	161,385	73,650	87,735	2.00	707	45.6%	7,000	3,500	0
10	67	128	400.3	144,108	66,550	77,558	1.91	722	46.2%	8,000	2,700	0
11	79	160	487.8	175,608	80,850	94,758	2.03	751	46.0%	7,400	1,200	0
12	96	193	593.6	213,696	90,850	122,846	2.01	757	42.5%	9,500	400	0
1	85	156	518.9	186,804	71,600	115,204	1.84	796	38.3%	6,600	1,600	0
2	78	148	490.9	176,724	71,950	104,774	1.90	803	40.7%	7,400	200	0
3	71	119	424.9	152,964	63,550	89,414	1.68	807	41.5%	6,700	600	0
計	900	1,677	5,507.1	1,956,649	841,950	1,114,699	1.86	807	43.0%	77,600	26,500	0
H31.3 比較	836	1,308	4,693.3	1,642,655	672,250	970,405	1.56	660	40.9%	71,800	19,600	0
比較	64	369	813.8	313,994	169,700	144,294	0.30	147	2.1%	5,800	6,900	0

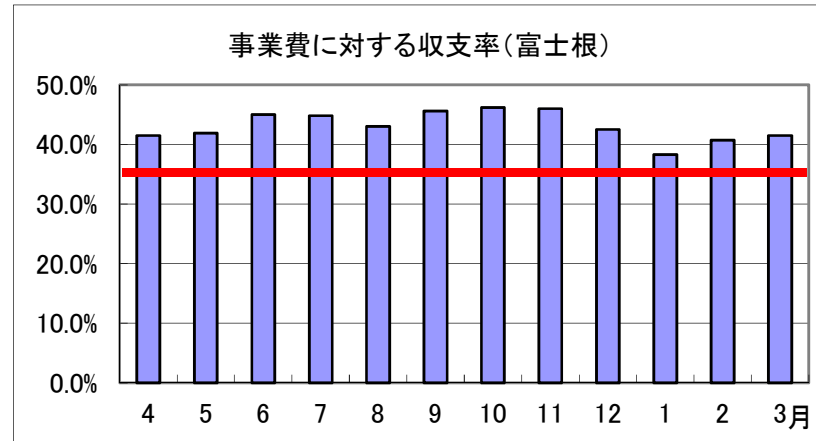
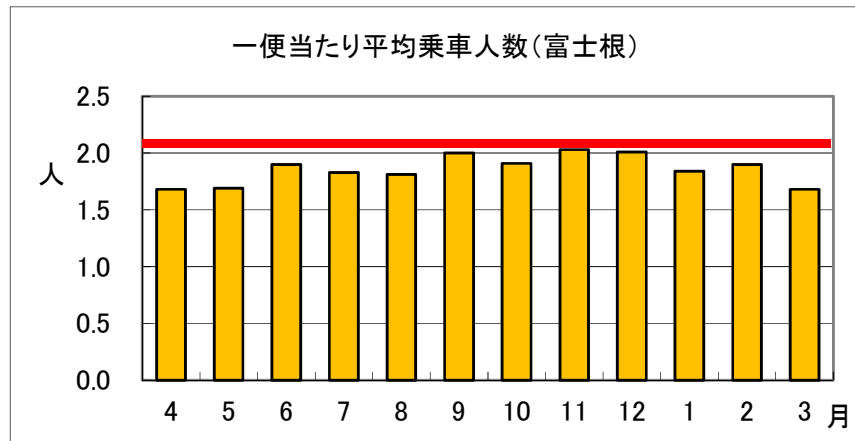

北山エリア

月	運行台数 (台)	輸送人数 (人)	実車走行 キロ数	運行経費 (円)	運賃収入 (円)	委託料 (円)	平均乗車人数 -目標値- 1.9(人)	会員数	収支率 -目標値- 35%	イオン100円 サービス券 (円)	高齢者免許 返納支援券 (円)	サポーター サービス券 (円)
4	73	84	509.4	173,196	35,850	137,346	1.15	521	20.7%	2,000	0	0
5	62	73	421.9	143,446	29,650	113,796	1.18	526	20.7%	1,400	200	0
6	76	91	548.7	186,558	42,350	144,208	1.20	532	22.7%	2,000	1,400	0
7	92	111	676.4	230,676	53,400	177,276	1.21	539	23.1%	2,500	2,100	0
8	78	97	599.3	203,762	44,300	159,462	1.24	540	21.7%	2,400	0	0
9	81	101	619.9	210,766	49,650	161,116	1.25	553	23.6%	2,200	1,200	0
10	83	111	664.1	232,435	54,250	178,185	1.34	558	23.3%	1,600	1,400	0
11	86	110	667.0	233,450	54,650	178,800	1.28	564	23.4%	1,800	1,300	0
12	91	112	700.6	245,210	59,800	185,410	1.23	567	24.4%	2,700	2,600	0
1	85	98	643.7	225,295	49,100	176,195	1.15	575	21.8%	2,000	600	0
2	89	107	690.9	241,815	53,350	188,465	1.20	594	22.1%	2,400	2,200	0
3	78	89	568.2	198,870	42,400	156,470	1.14	597	21.3%	1,000	2,800	0
計	974	1,184	7,310.1	2,525,479	568,750	1,956,729	1.22	597	22.5%	24,000	15,800	0
H31.3 比較	1,000	1,232	7,245.7	2,464,458	585,800	1,878,658	1.23	514	23.8%	31,300	12,200	0
	△ 26	△ 48	64.4	61,021	△ 17,050	78,071	△ 0.01	83	-1.3%	△ 7,300	3,600	0

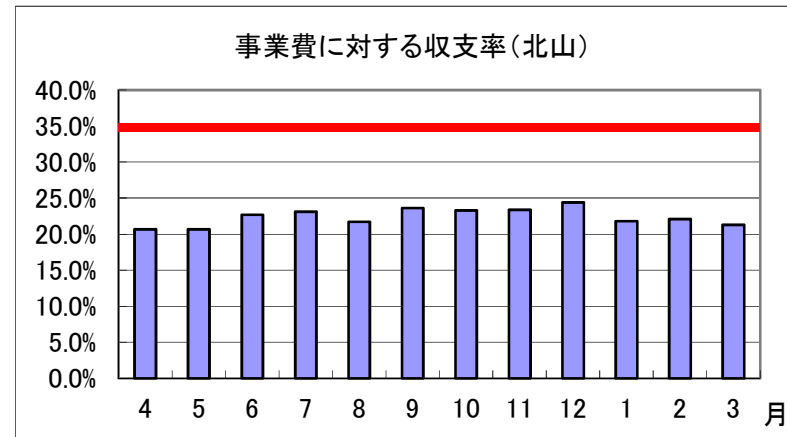
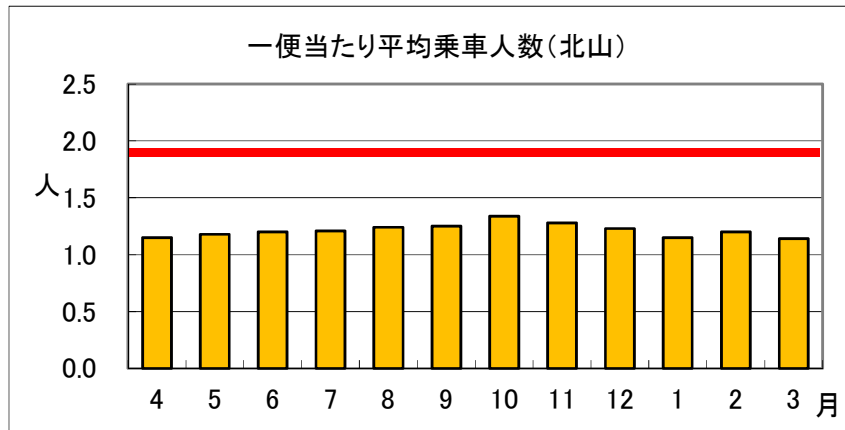

北部エリア

月	運行台数 (台)	輸送人数 (人)	実車走行 キロ数	運行経費 (円)	運賃収入 (円)	委託料 (円)	平均乗車人数 -目標値- 1.5(人)	会員数	収支率 -目標値- 35%	イオン100円 サービス券 (円)	高齢者免許 返納支援券 (円)	サポーター サービス券 (円)	小規模児童 (円)
4	17	18	133.4	50,692	9,650	41,042	1.06	326	19.0%	0	0	0	3,150
5	12	12	78.7	29,906	6,300	23,606	1.00	328	21.1%	0	0	0	2,100
6	26	29	163.0	61,940	15,850	46,090	1.12	330	25.6%	0	1,000	0	3,150
7	35	46	285.6	108,528	24,350	84,178	1.31	330	22.4%	0	1,500	0	5,250
8	32	50	293.8	111,644	24,800	86,844	1.56	331	22.2%	0	0	0	8,400
9	32	38	209.5	79,610	19,400	60,210	1.19	338	24.4%	0	0	0	4,200
10	33	37	227.0	88,530	21,000	67,530	1.12	345	23.7%	0	0	0	3,500
11	32	37	243.7	95,043	21,500	73,543	1.16	348	22.6%	0	0	0	2,800
12	23	28	156.4	60,996	15,950	45,046	1.22	363	26.1%	0	0	0	2,450
1	19	20	146.5	57,135	11,700	45,435	1.05	365	20.5%	0	0	0	1,400
2	38	45	398.7	155,493	25,100	130,393	1.18	367	16.1%	0	0	0	3,500
3	19	28	151.9	59,241	17,450	41,791	1.47	374	29.5%	0	0	0	0
計	318	388	2,488.2	958,758	213,050	745,708	1.22	374	22.2%	0	2,500	0	39,900
H31.3	391	490	2,565.8	982,918	250,350	732,568	1.25	326	25.5%	0	2,800	0	64,750
比較	△ 73	△ 102	△ 77.6	△ 24,160	△ 37,300	13,140	△ 0.03	48	-3.3%	0	△ 300	0	△ 24,850

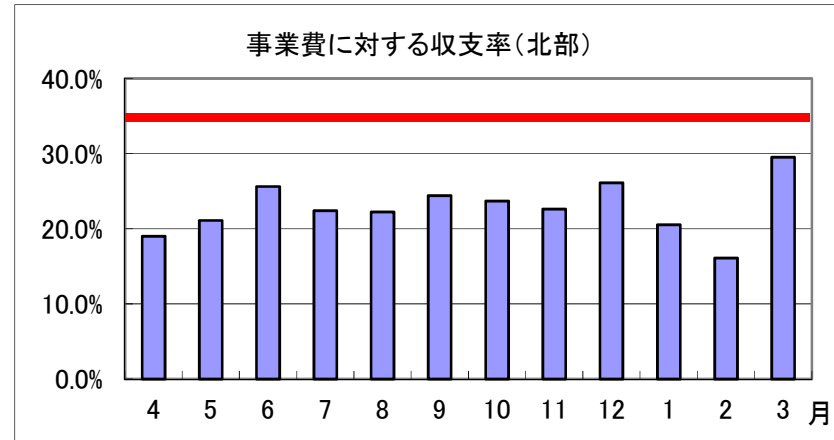
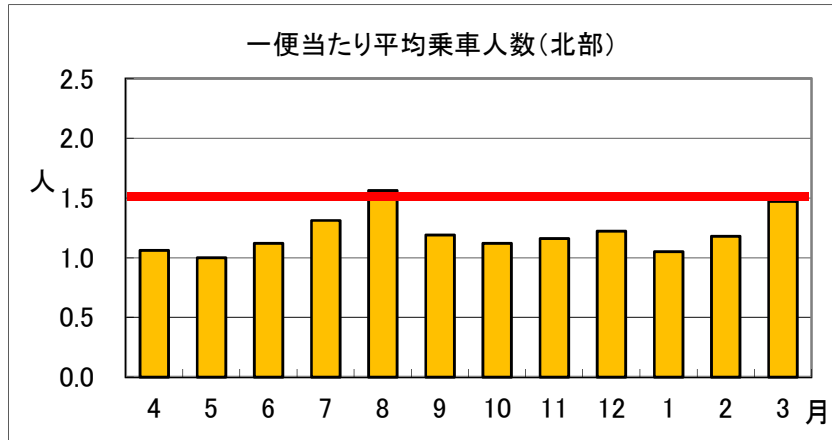

内房エリア

月	運行台数 (台)	輸送人数 (人)	実車走行 キロ数	運行経費 (円)	運賃収入 (円)	委託料 (円)	平均乗車人数 -目標値- 1.5(人)	会員数	収支率 -目標値- 35%	イオン100円 サービス券 (円)	高齢者免許 返納支援券 (円)	サポーター サービス券 (円)
4	11	13	50.0	17,500	3,900	13,600	1.18	97	22.3%	0	0	0
5	14	18	57.4	20,090	5,750	14,340	1.29	98	28.6%	0	0	0
6	10	13	41.0	14,350	4,300	10,050	1.30	98	30.0%	0	1,200	0
7	12	13	55.2	19,320	5,050	14,270	1.08	98	26.1%	0	0	0
8	9	11	47.2	16,520	4,300	12,220	1.22	98	26.0%	0	0	0
9	8	8	41.8	14,630	2,700	11,930	1.00	98	18.5%	0	0	0
10	7	7	31.9	11,484	2,500	8,984	1.00	100	21.8%	0	0	0
11	13	17	60.2	21,672	5,700	15,972	1.31	100	26.3%	0	600	0
12	8	8	31.6	11,376	2,900	8,476	1.00	100	25.5%	0	0	0
1	10	12	46.5	16,740	3,450	13,290	1.20	100	20.6%	0	1,200	0
2	12	12	51.7	18,612	4,400	14,212	1.00	100	23.6%	0	600	0
3	10	10	45.0	16,200	3,000	13,200	1.00	100	18.5%	0	0	0
計	124	142	559.5	198,494	47,950	150,544	1.15	100	24.2%	0	3,600	0
H31.3 比較	152 △ 28	179 △ 37	654.1 △ 94.6	228,935 △ 30,441	50,400 △ 2,450	178,535 △ 27,991	1.18 △ 0.03	97 3	22.0% 2.2%	0	2,100 1,500	0

