

平成24年度
宮タク月別実績報告

■宮タク利用状況(全エリア合計)

運行台数 (台)	輸送人数 (人)	実車走行 キロ数	運行経費 (円)	運賃収入 (円)	委託料 (円)	平均乗車 人数(人)	会員数 (人)	イオン100円 サービス券 (枚)	収支率 —目標値— 35%
4,500	9,278	30,113.4	10,377,584	3,952,300	6,425,284	2.06	2,972	2,708	38.1%

※運行日数 5便エリア:245日、3便エリア:144日

月	運行台数 (台)	輸送人数 (人)	実車走行 キロ数	運行経費 (円)	運賃収入 (円)	委託料 (円)	平均乗車 人数(人)	会員数	イオン100円 サービス券 (枚)	収支率 —目標値— 35%
4	365	759	2,425	835,629	328,200	507,429	2.08	2,842	93	39.3%
5	379	807	2,587	890,319	346,550	543,769	2.13	2,852	193	38.9%
6	376	775	2,527	869,185	332,050	537,135	2.06	2,868	220	38.2%
7	394	821	2,588	893,934	350,450	543,484	2.08	2,873	288	39.2%
8	393	768	2,570	884,925	330,200	554,725	1.95	2,881	288	37.3%
9	348	743	2,383	821,088	317,050	504,038	2.14	2,889	255	38.6%
10	416	875	2,835	975,132	375,100	600,032	2.10	2,894	286	38.5%
11	365	744	2,376	820,415	312,600	507,815	2.04	2,900	199	38.1%
12	372	757	2,468	852,422	315,250	537,172	2.03	2,905	215	37.0%
1	373	742	2,472	850,974	318,250	532,724	1.99	2,914	212	37.4%
2	355	738	2,414	831,518	308,200	523,318	2.08	2,942	234	37.1%
3	364	749	2,470	852,043	318,400	533,643	2.06	2,972	225	37.4%
合計	4,500	9,278	30,113.4	10,377,584	3,952,300	6,425,284	2.06	2,972	2,708	38.1%
H23	4,541	9,334	30,240.9	9,814,560	3,942,250	5,872,310	2.06	2,832	※0	40.2%

(※H23年度100円サービス券は富士宮商店街連盟発行のサービス券)

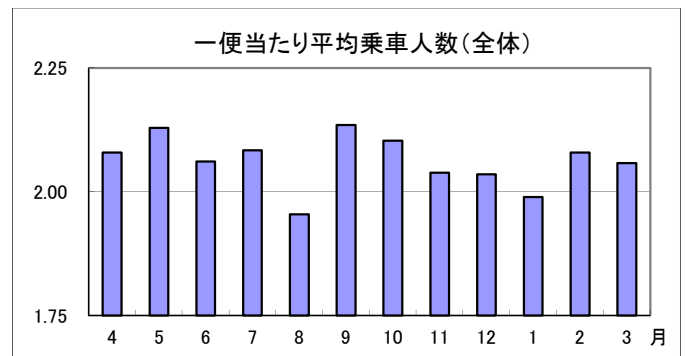
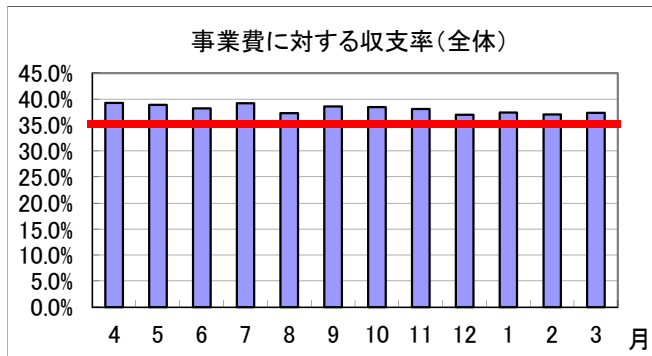

■エリア別利用状況

山宮エリア

月	運行台数 (台)	輸送人数 (人)	実車走行 キロ数	運行経費 (円)	運賃収入 (円)	委託料 (円)	平均乗車人数 -目標値- 2.0(人)	会員数	イオン100円 サービス券 (枚)	収支率 -目標値- 35%
4	118	235	938.8	319,192	113,200	205,992	1.99	959	17	35.5%
5	131	262	1040.0	353,600	120,850	232,750	2.00	962	37	34.2%
6	128	250	1020.5	346,970	118,000	228,970	1.95	966	46	34.0%
7	145	279	1130.7	384,438	132,900	251,538	1.92	967	58	34.6%
8	136	260	1059.5	360,230	123,900	236,330	1.91	970	63	34.4%
9	134	272	1088.4	370,056	131,450	238,606	2.03	972	62	35.5%
10	149	296	1214.1	412,794	143,050	269,744	1.99	973	69	34.7%
11	134	257	1039.5	353,430	121,700	231,730	1.92	974	49	34.4%
12	128	258	1002.5	343,350	119,400	223,950	2.02	974	55	34.8%
1	128	238	964.4	327,896	113,600	214,296	1.86	976	66	34.6%
2	127	251	1007.5	342,550	116,300	226,250	1.98	977	60	34.0%
3	141	283	1107.8	376,652	132,950	243,702	2.01	982	70	35.3%
合計	1,599	3,141	12613.7	4,291,158	1,487,300	2,803,858	1.96	982	652	34.7%
H23	1,656	3,330	13279.0	3,983,730	1,527,400	2,456,330	2.01	958	※0	38.3%

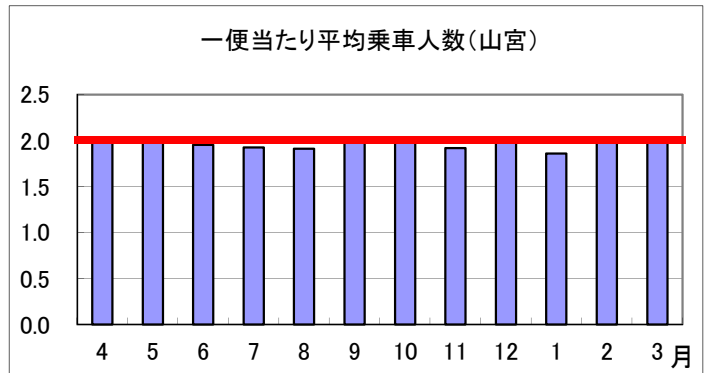
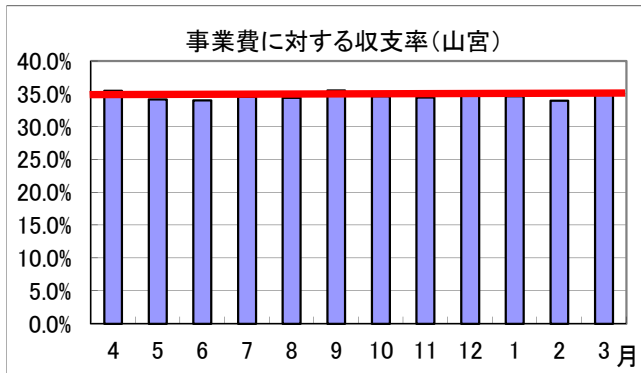

山本エリア

月	運行台数 (台)	輸送人数 (人)	実車走行 キロ数	運行経費 (円)	運賃収入 (円)	委託料 (円)	平均乗車人数 -目標値- 2.2(人)	会員数	イオン100円 サービス券 (枚)	収支率 -目標値- 35%
4	107	245	504.0	177,020	86,650	90,370	2.29	490	37	48.9%
5	111	260	569.5	200,040	91,650	108,390	2.34	490	80	45.8%
6	117	274	566.8	198,630	97,750	100,880	2.34	493	114	49.2%
7	117	262	553.1	194,310	96,200	98,110	2.24	494	132	49.5%
8	110	219	453.5	159,730	80,100	79,630	1.99	495	107	50.1%
9	105	243	504.9	177,435	86,300	91,135	2.31	498	103	48.6%
10	125	290	600.2	210,750	102,000	108,750	2.32	499	115	48.4%
11	110	268	564.0	198,720	95,800	102,920	2.44	499	84	48.2%
12	117	262	561.8	197,140	90,900	106,240	2.24	499	89	46.1%
1	127	285	659.1	231,610	103,950	127,660	2.24	499	79	44.9%
2	114	263	570.1	200,220	90,900	109,320	2.31	501	84	45.4%
3	105	233	503.0	177,690	83,100	94,590	2.22	503	67	46.8%
合計	1,365	3,104	6,610.0	2,323,295	1,105,300	1,217,995	2.27	503	1,091	47.6%
H23	1,360	3,207	6,587.1	2,305,415	1,149,650	1,155,765	2.36	490	※0	49.9%

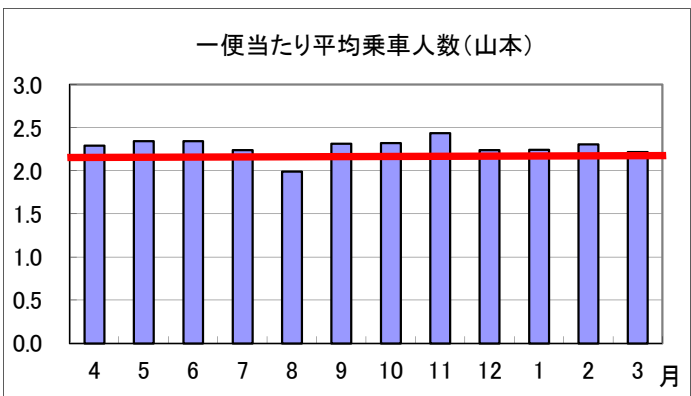
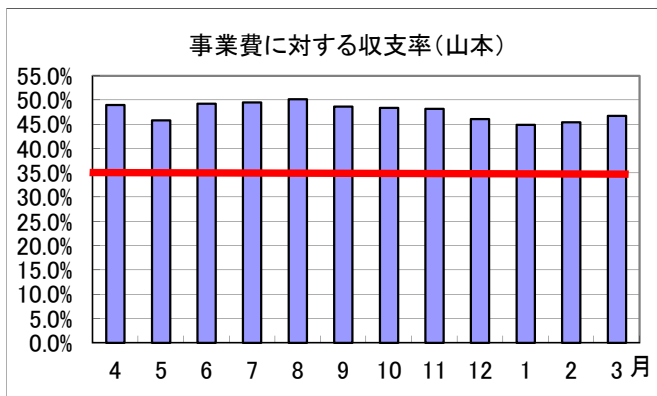

安居山エリア

月	運行台数 (台)	輸送人数 (人)	実車走行 キロ数	運行経費 (円)	運賃収入 (円)	委託料 (円)	平均乗車人数 -目標値- 2.0(人)	会員数	イオン100円 サービス券 (枚)	収支率 -目標値- 35%
4	33	80	150.0	60,000	29,800	30,200	2.42	235	4	49.7%
5	33	66	141.0	56,400	23,800	32,600	2.00	235	19	42.2%
6	29	65	133.1	53,240	24,000	29,240	2.24	235	12	45.1%
7	44	104	207.8	83,120	38,200	44,920	2.36	235	48	46.0%
8	33	82	164.3	65,720	31,000	34,720	2.48	235	46	47.2%
9	32	82	166.1	66,440	30,200	36,240	2.56	235	35	45.5%
10	38	89	175.6	70,240	32,800	37,440	2.34	235	44	46.7%
11	32	67	141.5	56,600	24,600	32,000	2.09	235	26	43.5%
12	33	76	149.5	59,800	28,600	31,200	2.30	235	30	47.8%
1	26	51	123.9	49,560	19,400	30,160	1.96	235	16	39.1%
2	31	76	156.9	62,760	30,000	32,760	2.45	236	42	47.8%
3	35	81	168.7	67,480	31,600	35,880	2.31	236	38	46.8%
合計	399	919	1,878.4	751,360	344,000	407,360	2.30	236	360	45.8%
H23	376	789	1,615.1	646,040	298,800	347,240	2.10	233	※0	46.3%

事業費に対する収支率(安居山)

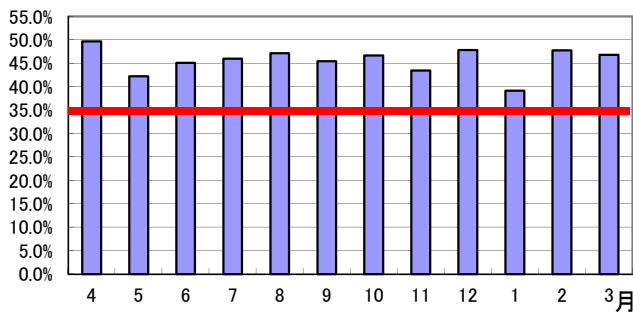

一便当たり平均乗車人数(安居山)

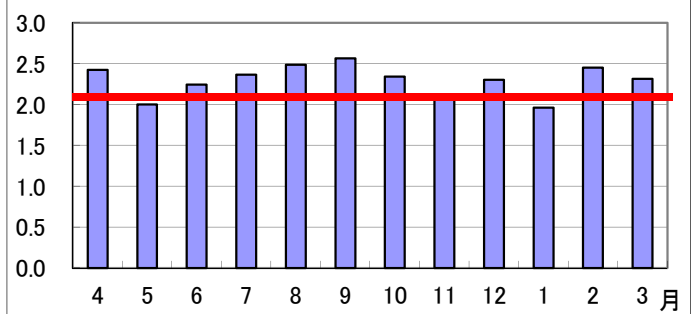

上野エリア

月	運行台数 (台)	輸送人数 (人)	実車走行 キロ数	運行経費 (円)	運賃収入 (円)	委託料 (円)	平均乗車人数 -目標値- 2.1(人)	会員数	イオン100円 サービス券 (枚)	収支率 -目標値- 35%
4	42	112	509.7	168,201	58,250	109,951	2.67	334	20	34.6%
5	38	109	460.8	152,064	57,450	94,614	2.87	337	36	37.8%
6	37	89	427.5	141,075	46,800	94,275	2.41	340	20	33.2%
7	35	89	377.3	124,509	43,050	81,459	2.54	343	26	34.6%
8	44	102	468.1	154,473	48,900	105,573	2.32	346	38	31.7%
9	32	74	352.5	116,325	36,400	79,925	2.31	347	22	31.3%
10	41	95	443.8	146,454	49,000	97,454	2.32	347	27	33.5%
11	31	69	319.9	105,567	34,350	71,217	2.23	349	16	32.5%
12	34	81	396.0	130,680	39,800	90,880	2.38	350	18	30.5%
1	33	83	365.0	120,450	40,000	80,450	2.52	352	31	33.2%
2	35	82	409.4	135,102	40,000	95,102	2.34	357	24	29.6%
3	38	90	426.8	140,844	41,550	99,294	2.37	361	24	29.5%
合計	440	1,075	4,956.8	1,635,744	535,550	1,100,194	2.44	361	302	32.7%
H23	461	1,118	5,258.7	1,735,371	562,250	1,173,121	2.43	334	※0	32.4%

事業費に対する収支率(上野)

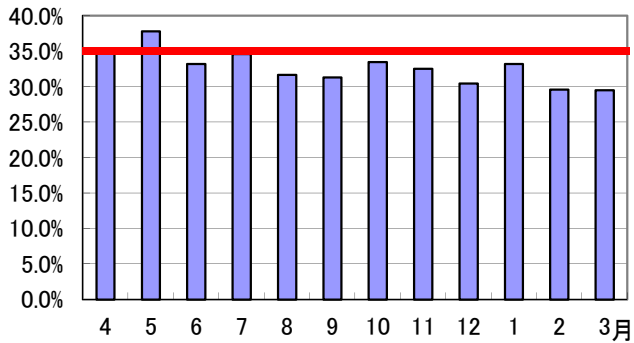

一便当たり平均乗車人数(上野)

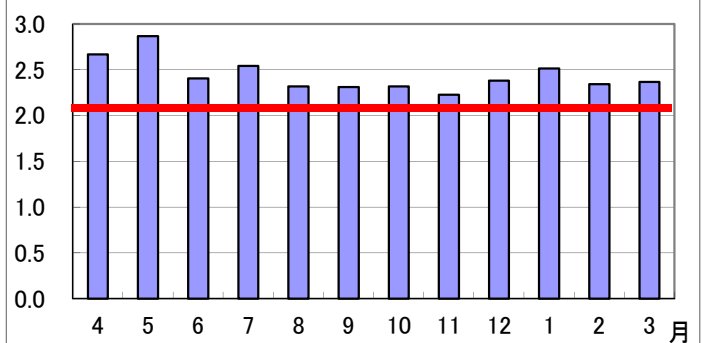

南部エリア

月	運行台数 (台)	輸送人数 (人)	実車走行 キロ数	運行経費 (円)	運賃収入 (円)	委託料 (円)	平均乗車人数 -目標値- 1.6(人)	会員数	イオン100円 サービス券 (枚)	収支率 -目標値- 35%
4	18	18	28.7	13,190	7,300	5,890	1.00	108	0	55.3%
5	17	17	29.3	13,170	6,900	6,270	1.00	108	0	52.4%
6	12	14	28.9	12,400	5,800	6,600	1.17	110	0	46.8%
7	4	4	14.6	5,840	1,700	4,140	1.00	110	0	29.1%
8	12	13	34.6	14,000	5,400	8,600	1.08	110	0	38.6%
9	2	2	6.6	2,640	800	1,840	1.00	110	0	30.3%
10	3	3	6.4	2,700	1,200	1,500	1.00	110	0	44.4%
11	3	3	7.0	2,940	1,200	1,740	1.00	110	0	40.8%
12	3	3	11.7	4,680	1,200	3,480	1.00	111	0	25.6%
1	3	5	6.6	2,640	2,000	640	1.67	113	0	75.8%
2	2	3	6.8	2,720	1,300	1,420	1.50	113	0	47.8%
3	1	1	6.5	2,600	1,300	1,300	1.00	113	0	50.0%
合計	80	86	187.7	79,520	36,100	43,420	1.08	113	0	45.4%
H23	210	216	361.7	144,760	87,400	57,360	1.03	108	※0	60.4%

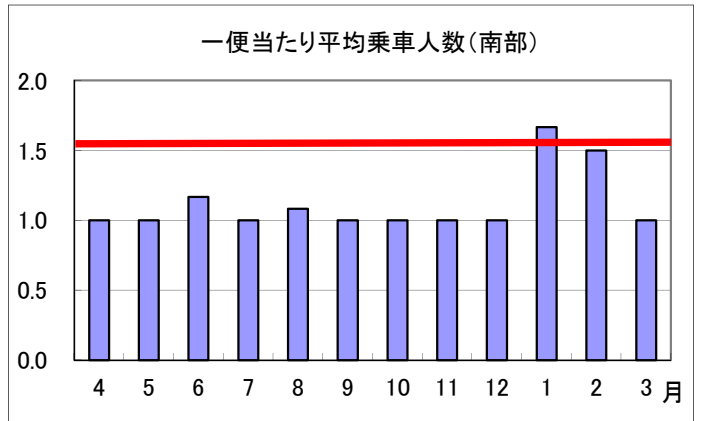
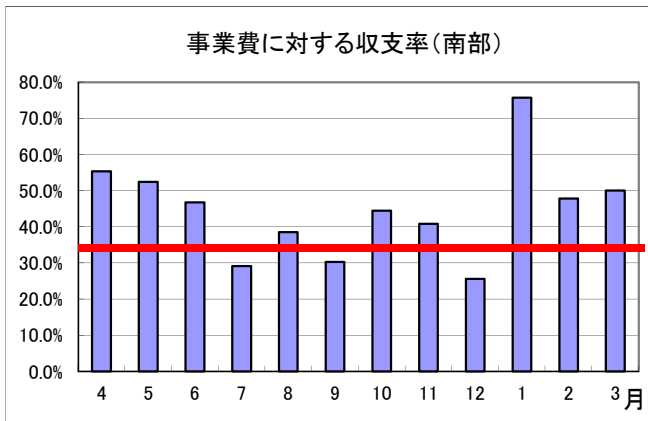

富士根エリア

月	運行台数 (台)	輸送人数 (人)	実車走行 キロ数	運行経費 (円)	運賃収入 (円)	委託料 (円)	平均乗車人数 -目標値- 2.1(人)	会員数	イオン100円 サービス券 (枚)	収支率 -目標値- 35%
4	20	27	95.3	32,402	12,100	20,302	1.35	285	6	37.3%
5	18	27	86.5	29,410	12,900	16,510	1.50	285	13	43.9%
6	21	30	100.2	34,068	13,100	20,968	1.43	286	18	38.5%
7	25	42	119.6	40,664	17,700	22,964	1.68	286	17	43.5%
8	29	44	152.8	51,952	17,600	34,352	1.52	287	22	33.9%
9	21	38	107.2	36,448	15,900	20,548	1.81	288	22	43.6%
10	23	37	109.5	37,230	15,350	21,880	1.61	290	15	41.2%
11	28	39	129.5	44,030	15,550	28,480	1.39	290	16	35.3%
12	28	36	124.3	42,262	15,000	27,262	1.29	290	15	35.5%
1	28	33	133.8	45,492	14,800	30,692	1.18	292	10	32.5%
2	30	37	140.9	47,906	16,700	31,206	1.23	310	24	34.9%
3	26	35	136.1	46,274	15,200	31,074	1.35	314	18	32.8%
合計	297	425	1435.7	488,138	181,900	306,238	1.43	314	196	37.3%
H23	197	246	911.3	309,842	101,550	208,292	1.25	284	※0	32.8%

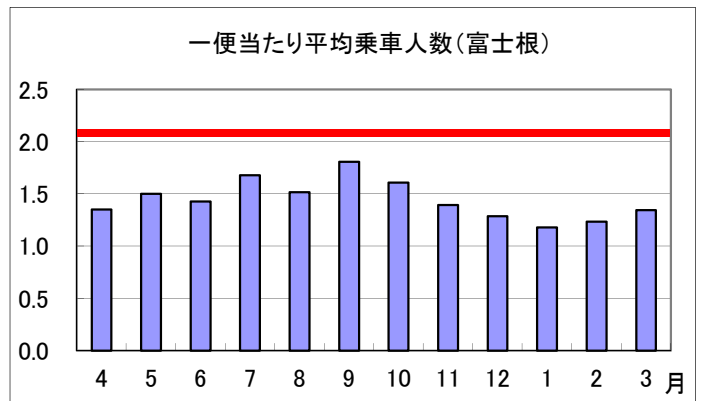
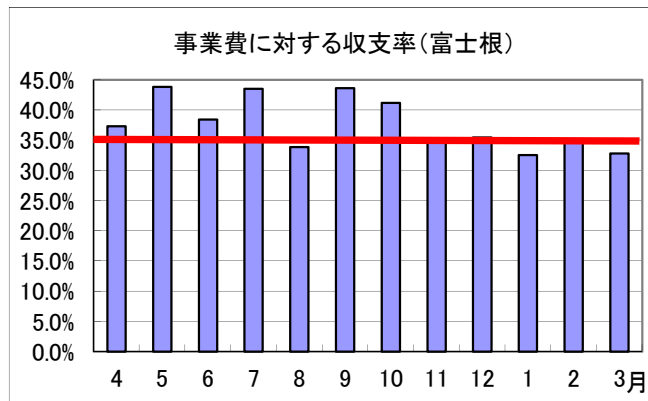

北山エリア

月	運行台数 (台)	輸送人数 (人)	実車走行 キロ数	運行経費 (円)	運賃収入 (円)	委託料 (円)	平均乗車人数 -目標値- 1.9(人)	会員数	イオン100円 サービス券 (枚)	収支率 -目標値- 35%
4	26	41	194.6	64,218	20,500	43,718	1.58	181	9	31.9%
5	31	66	259.5	85,635	33,000	52,635	2.13	183	8	38.5%
6	31	52	244.3	80,619	26,000	54,619	1.68	185	10	32.3%
7	23	40	180.3	59,499	20,200	39,299	1.74	185	7	34.0%
8	27	46	223.6	73,788	22,700	51,088	1.70	185	12	30.8%
9	22	32	156.8	51,744	16,000	35,744	1.45	186	11	30.9%
10	32	60	264.0	87,120	29,900	57,220	1.88	187	16	34.3%
11	19	29	142.5	47,025	14,600	32,425	1.53	189	8	31.0%
12	25	36	188.9	62,337	18,250	44,087	1.44	192	8	29.3%
1	25	41	200.1	66,033	21,300	44,733	1.64	193	10	32.3%
2	16	26	122.0	40,260	13,000	27,260	1.63	193	0	32.3%
3	15	23	107.6	35,508	11,500	24,008	1.53	209	8	32.4%
合計	292	492	2,284.2	753,786	246,950	506,836	1.68	209	107	32.8%
H23	275	422	2,185.4	677,474	212,400	465,074	1.53	180	※0	31.4%

事業費に対する収支率(北山)

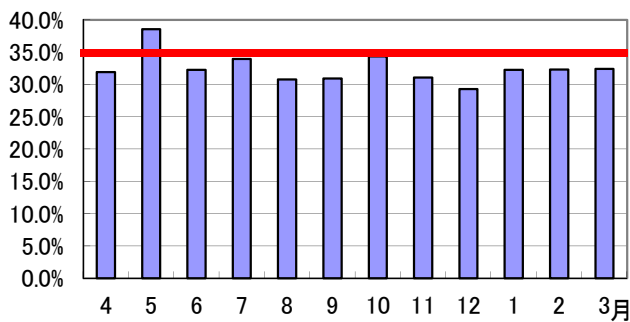

一便当たり平均乗車人数(北山)

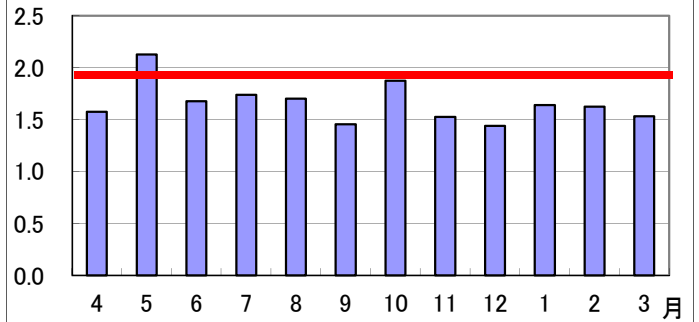

北部エリア

月	運行台数 (台)	輸送人数 (人)	実車走行 キロ数	運行経費 (円)	運賃収入 (円)	委託料 (円)	平均乗車人数 -目標値- 1.5(人)	会員数	イオン100円 サービス券 (枚)	収支率 -目標値- 35%
4	1	1	3.8	1,406	400	1,006	1.00	250	0	28.4%
5	0	0	0.0	0	0	0	0.00	252	0	0.0%
6	1	1	5.9	2,183	600	1,583	1.00	253	0	27.5%
7	1	1	4.2	1,554	500	1,054	1.00	253	0	32.2%
8	2	2	13.6	5,032	600	4,432	1.00	253	0	11.9%
9	0	0	0.0	0	0	0	0.00	253	0	0.0%
10	5	5	21.2	7,844	1,800	6,044	1.00	253	0	22.9%
11	8	12	32.4	12,103	4,800	7,303	1.50	254	0	39.7%
12	4	5	32.9	12,173	2,100	10,073	1.25	254	0	17.3%
1	3	6	19.4	7,293	3,200	4,093	2.00	254	0	43.9%
2	0	0	0.0	0	0	0	0.00	255	0	0.0%
3	3	3	13.5	4,995	1,200	3,795	1.00	254	0	24.0%
合計	28	36	146.9	54,583	15,200	39,383	1.29	255	0	27.8%
H23	6	6	42.6	11,928	2,800	9,128	1.00	245	※0	23.5%

事業費に対する収支率(北部)

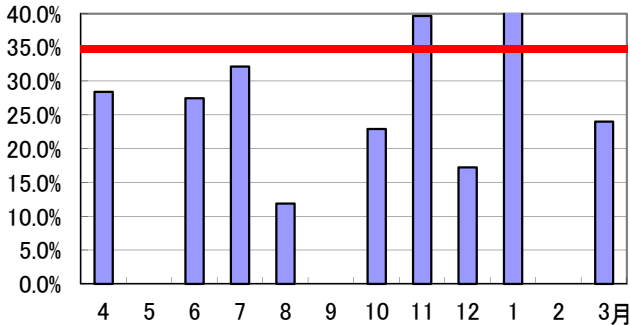

一便当たり平均乗車人数(北部)

