

平成29年度 宮タク月別実績報告(全体)

■宮タク利用状況(全エリア合計)

運行台数 (台)	輸送人数 (人)	実車走行 キロ数	運行経費 (円)	運賃収入 (円)	委託料 (円)	平均乗車 人数(人)	会員数 (人)	収支率 -目標値- 35%	イオン100円 サービス券(円)	高齢者免許返 納支援券 (円)	サポーター サービス券 (円)
6,946	11,819	46,729.9	17,231,120	5,849,300	11,381,820	1.70	4,606	33.9%	431,100	157,300	0

月	運行台数 (台)	輸送人数 (人)	実車走行 キロ数	運行経費 (円)	運賃収入 (円)	委託料 (円)	平均乗車 人数(人)	会員数	収支率 -目標値- 35%	イオン100円 サービス券 (円)	高齢者免許 返納支援券 (円)	サポーター サービス券 (円)
4	523	839	3,411.0	1,266,798	420,200	846,598	1.60	4,010	33.2%	33,200	6,600	0
5	565	935	3,715.1	1,373,676	465,950	907,726	1.65	4,066	33.9%	36,400	30,600	0
6	637	1,035	4,221.3	1,552,874	509,400	1,043,474	1.62	4,134	32.8%	36,900	14,200	0
7	552	942	3,725.2	1,374,040	465,650	908,390	1.71	4,160	33.9%	35,400	13,300	0
8	601	1,009	4,017.2	1,485,080	502,900	982,180	1.68	4,253	33.9%	38,600	13,000	0
9	592	1,023	3,946.9	1,459,486	506,150	953,336	1.73	4,317	34.7%	36,200	9,800	0
10	636	1,110	4,381.5	1,616,572	549,500	1,067,072	1.75	4,378	34.0%	37,400	6,200	0
11	620	1,101	4,402.8	1,617,256	544,800	1,072,456	1.78	4,445	33.7%	34,200	11,600	0
12	603	1,086	4,135.8	1,522,075	546,650	975,425	1.80	4,483	35.9%	43,300	8,100	0
1	499	836	3,306.4	1,221,425	403,300	818,125	1.68	4,526	33.0%	29,400	13,200	0
2	532	934	3,644.6	1,325,808	454,550	871,258	1.76	4,560	34.3%	32,800	10,600	0
3	586	969	3,822.1	1,416,030	480,250	935,780	1.65	4,606	33.9%	37,300	20,100	0
計	6,946	11,819	46,729.9	17,231,120	5,849,300	11,381,820	1.70	4,606	33.9%	431,100	157,300	0
H29.3	6,448	10,536	42,970.0	15,924,874	5,218,550	10,706,324	1.63	3,969	32.8%	428,700	81,300	0
比較	498	1,283	3,759.9	1,306,246	630,750	675,496	0.07	637	1.1%	2,400	76,000	0

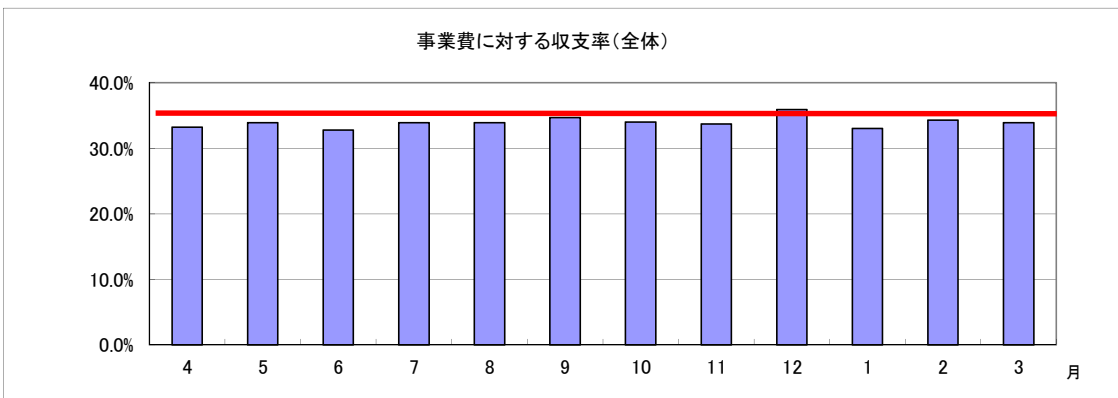
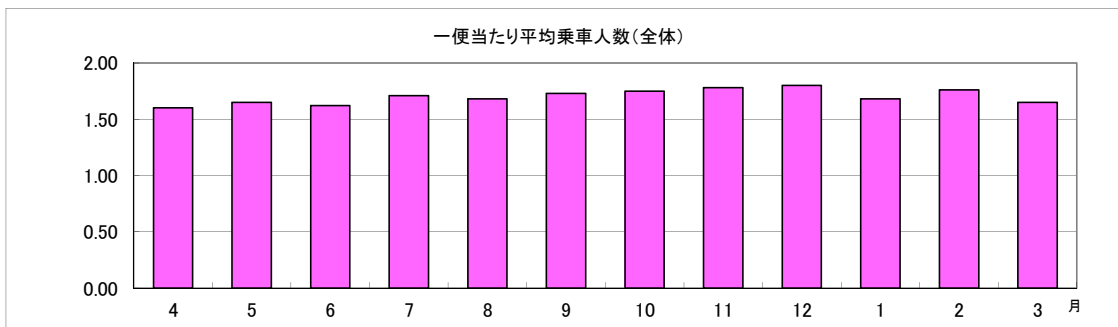

■エリア別利用状況

〈山宮エリア〉

月	運行台数 (台)	輸送人数 (人)	実車走行 キロ数	運行経費 (円)	運賃収入 (円)	委託料 (円)	平均乗車人数 -目標値- 2.0(人)	会員数	収支率 -目標値- 35%	イオン100円 サービス券 (円)	高齢者免許 返納支援券 (円)	サポーター サービス券 (円)
4	171	337	1,333.3	533,320	182,400	350,920	1.97	1,163	34.2%	14,200	800	0
5	159	344	1,322.7	529,080	189,350	339,730	2.16	1,165	35.8%	14,500	2,600	0
6	185	372	1,411.3	564,520	201,500	363,020	2.01	1,172	35.7%	14,600	1,200	0
7	153	328	1,228.5	491,400	179,650	311,750	2.14	1,179	36.6%	14,900	200	0
8	171	341	1,344.1	537,640	186,100	351,540	1.99	1,189	34.6%	13,700	1,800	0
9	159	314	1,271.2	508,480	174,400	334,080	1.97	1,215	34.3%	12,100	4,800	0
10	169	351	1,340.6	536,240	193,200	343,040	2.08	1,217	36.0%	13,500	3,300	0
11	172	346	1,336.5	534,600	189,750	344,850	2.01	1,230	35.5%	12,200	3,600	0
12	171	347	1,326.1	530,440	195,850	334,590	2.03	1,236	36.9%	15,000	4,900	0
1	144	281	1,163.1	465,240	154,650	310,590	1.95	1,245	33.2%	9,800	5,900	0
2	150	321	1,194.8	477,920	169,550	308,370	2.14	1,251	35.5%	10,300	3,400	0
3	172	358	1,390.7	556,280	192,800	363,480	2.08	1,259	34.7%	12,900	6,200	0
計	1,976	4,040	15,662.9	6,265,160	2,209,200	4,055,960	2.04	1,259	35.3%	157,700	38,700	0
H29.3	2,038	4,138	16,598.4	6,639,360	2,304,600	4,334,760	2.03	1,159	34.7%	173,000	11,400	0
比較	△ 62	△ 98	△ 935.5	△ 374,200	△ 95,400	△ 278,800	0.01	100	0.6%	△ 15,300	27,300	0

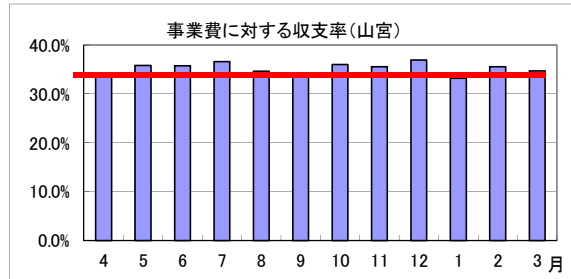
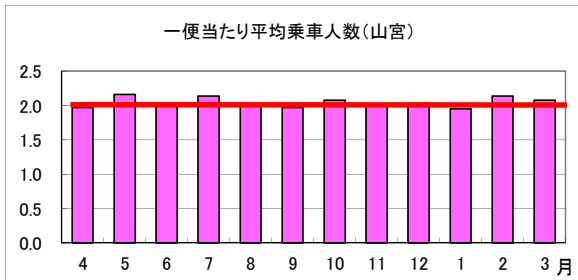

〈山本エリア〉

月	運行台数 (台)	輸送人数 (人)	実車走行 キロ数	運行経費 (円)	運賃収入 (円)	委託料 (円)	平均乗車人数 -目標値- 2.2(人)	会員数	収支率 -目標値- 35%	イオン100円 サービス券 (円)	高齢者免許 返納支援券 (円)	サポーター サービス券 (円)
4	96	140	417.7	150,372	58,500	91,872	1.46	603	38.9%	5,000	3,100	0
5	121	193	521.8	187,848	81,250	106,598	1.60	605	43.3%	5,800	11,500	0
6	109	167	487.2	175,434	69,500	105,934	1.53	607	39.6%	5,700	3,900	0
7	99	163	447.6	161,196	70,000	91,196	1.65	608	43.4%	4,600	3,300	0
8	118	189	477.5	172,062	83,250	88,812	1.60	608	48.4%	8,700	2,100	0
9	112	178	484.9	174,984	76,750	98,234	1.59	609	43.9%	7,000	1,300	0
10	109	178	466.8	168,324	75,750	92,574	1.63	613	45.0%	6,000	500	0
11	110	169	470.2	169,434	73,000	96,434	1.54	613	43.1%	5,900	500	0
12	114	187	485.7	174,900	81,250	93,650	1.64	618	46.5%	8,600	800	0
1	91	135	381.3	137,316	58,250	79,066	1.48	625	42.4%	5,900	500	0
2	93	153	399.5	143,868	66,500	77,368	1.65	626	46.2%	6,200	500	0
3	99	147	398.9	143,892	65,500	78,392	1.48	624	45.5%	6,000	500	0
計	1,271	1,999	5,439.1	1,959,630	859,500	1,100,130	1.57	624	43.9%	75,400	28,500	0
H29.3	1,234	1,955	5,393.6	1,943,004	839,250	1,103,754	1.58	593	43.2%	75,200	33,400	0
比較	37	44	45.5	16,626	20,250	△ 3,624	△ 0.01	31	0.7%	200	△ 4,900	0

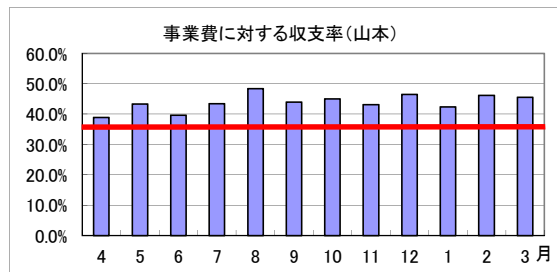
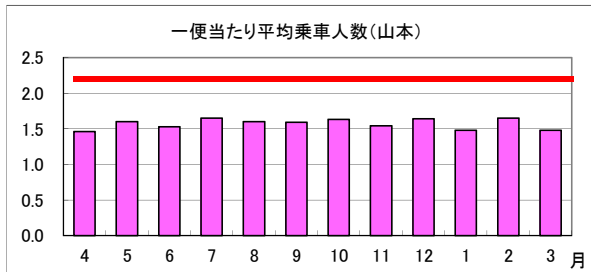

＜安居山エリア＞

月	運行台数 (台)	輸送人数 (人)	実車走行 キロ数	運行経費 (円)	運賃収入 (円)	委託料 (円)	平均乗車人数 -目標値- 2.0(人)	会員数	収支率 -目標値- 35%	イオン100円 サービス券 (円)	高齢者免許 返納支援券 (円)	サポーター サービス券 (円)
4	40	54	144.0	59,197	25,500	33,697	1.35	281	43.1%	2,000	0	0
5	39	52	141.6	58,056	24,750	33,306	1.33	282	42.6%	3,900	0	0
6	43	60	159.8	65,518	28,750	36,768	1.40	284	43.9%	3,400	3,600	0
7	47	80	185.3	75,973	33,000	42,973	1.70	286	43.4%	3,800	2,800	0
8	51	86	193.2	79,212	38,250	40,962	1.69	287	48.3%	3,700	2,500	0
9	57	84	199.0	81,658	38,250	43,408	1.47	293	46.8%	5,200	600	0
10	55	81	211.6	86,756	36,750	50,006	1.47	293	42.4%	4,400	0	0
11	51	73	180.1	73,841	33,000	40,841	1.43	295	44.7%	4,800	0	0
12	43	77	165.9	68,019	35,500	32,519	1.79	295	52.2%	5,400	500	0
1	44	63	153.7	63,017	28,250	34,767	1.43	297	44.8%	4,100	200	0
2	49	72	171.0	70,308	32,750	37,558	1.47	300	46.6%	5,000	0	0
3	52	86	200.4	82,164	39,250	42,914	1.65	302	47.8%	6,400	1,000	0
計	571	868	2,105.6	863,719	394,000	469,719	1.52	302	45.6%	52,100	11,200	0
H29.3	450	635	1,687.9	692,039	270,750	421,289	1.41	275	39.1%	39,700	1,000	0
比較	121	233	417.7	171,680	123,250	48,430	0.11	27	6.5%	12,400	10,200	0

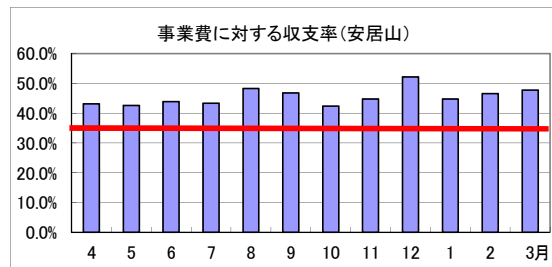
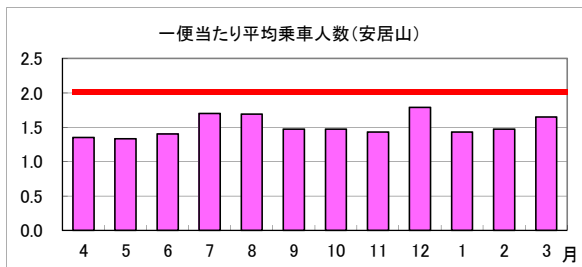

＜上野エリア＞

月	運行台数 (台)	輸送人数 (人)	実車走行 キロ数	運行経費 (円)	運賃収入 (円)	委託料 (円)	平均乗車人数 -目標値- 2.1(人)	会員数	収支率 -目標値- 35%	イオン100円 サービス券 (円)	高齢者免許 返納支援券 (円)	サポーター サービス券 (円)
4	66	112	589.3	200,362	58,700	141,662	1.70	574	29.3%	4,400	600	0
5	72	136	648.9	221,958	69,600	152,358	1.89	590	31.4%	6,600	3,300	0
6	85	165	785.7	267,294	80,050	187,244	1.94	603	29.9%	6,400	1,100	0
7	71	137	668.2	227,470	68,100	159,370	1.93	611	29.9%	4,900	2,500	0
8	71	132	680.9	231,584	69,300	162,284	1.86	645	29.9%	5,400	3,000	0
9	64	121	572.3	195,836	62,100	133,736	1.89	650	31.7%	4,600	800	0
10	79	130	660.0	224,556	60,700	163,856	1.65	668	27.0%	4,800	1,900	0
11	88	172	838.6	285,504	82,650	202,854	1.95	670	28.9%	5,300	3,900	0
12	68	128	674.4	229,296	64,550	164,746	1.88	679	28.2%	4,800	300	0
1	75	133	632.9	215,264	61,450	153,814	1.77	686	28.5%	3,800	5,400	0
2	85	152	764.8	260,076	75,450	184,626	1.79	696	29.0%	4,300	1,100	0
3	83	140	715.8	243,372	66,500	176,872	1.69	709	27.3%	3,600	2,500	0
計	907	1,658	8,231.8	2,802,572	819,150	1,983,422	1.83	709	29.2%	58,900	26,400	0
H29.3	869	1,548	8,108.8	2,759,568	772,650	1,986,918	1.78	568	28.0%	68,100	7,200	0
比較	38	110	123.0	43,004	46,500	△ 3,496	0.05	141	1.2%	△ 9,200	19,200	0

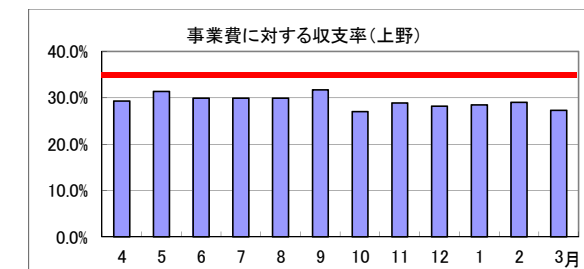
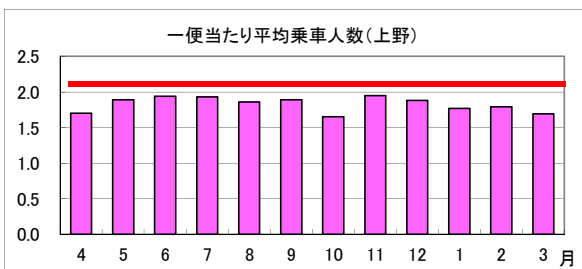

<南部エリア>

月	運行台数 (台)	輸送人数 (人)	実車走行 キロ数	運行経費 (円)	運賃収入 (円)	委託料 (円)	平均乗車人数 -目標値- 1.6(人)	会員数	収支率 -目標値- 35%	イオン100円 サービス券 (円)	高齢者免許 返納支援券 (円)	サポーター サービス券 (円)
4	3	4	10.4	4,264	1,250	3,014	1.33	158	29.3%	0	700	0
5	3	4	10.0	4,100	1,500	2,600	1.33	160	36.6%	0	1,200	0
6	3	4	10.3	4,223	1,500	2,723	1.33	173	35.5%	0	700	0
7	3	4	11.3	4,633	1,750	2,883	1.33	176	37.8%	0	700	0
8	9	10	26.7	10,332	4,500	5,832	1.11	176	43.6%	0	200	0
9	4	5	13.4	5,494	2,250	3,244	1.25	180	41.0%	0	0	0
10	5	6	14.6	5,986	2,500	3,486	1.20	181	41.8%	0	0	0
11	4	5	9.9	4,209	1,750	2,459	1.25	186	41.6%	200	0	0
12	7	8	16.0	6,942	2,750	4,192	1.14	187	39.6%	600	0	0
1	6	8	19.0	7,790	3,000	4,790	1.33	190	38.5%	400	0	0
2	8	11	16.8	7,687	4,000	3,687	1.38	194	52.0%	600	1,500	0
3	15	18	31.6	13,830	8,500	5,330	1.20	197	61.5%	0	3,200	0
計	70	87	190.0	79,490	35,250	44,240	1.24	197	44.3%	1,800	8,200	0
H29.3	49	52	152.8	63,952	16,000	47,952	1.06	156	25.0%	0	500	0
比較	21	35	37.2	15,538	19,250	△ 3,712	0.18	41	19.3%	1,800	7,700	0

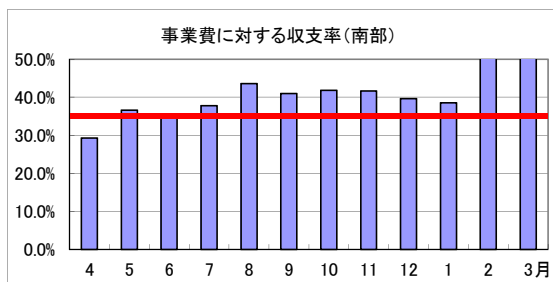
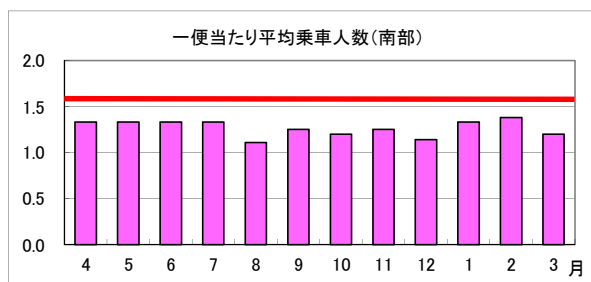

<富士根エリア>

月	運行台数 (台)	輸送人数 (人)	実車走行 キロ数	運行経費 (円)	運賃収入 (円)	委託料 (円)	平均乗車人数 -目標値- 2.1(人)	会員数	収支率 -目標値- 35%	イオン100円 サービス券 (円)	高齢者免許 返納支援券 (円)	サポーター サービス券 (円)
4	44	66	235.0	82,250	34,950	47,300	1.50	479	42.5%	5,000	0	0
5	56	71	274.5	96,075	35,650	60,425	1.27	499	37.1%	3,400	6,000	0
6	60	81	315.6	110,460	40,600	69,860	1.35	507	36.8%	4,400	2,500	0
7	48	72	254.6	89,110	36,950	52,160	1.50	509	41.5%	3,600	3,200	0
8	48	68	246.1	86,135	33,950	52,185	1.42	536	39.4%	5,000	2,300	0
9	50	74	258.3	90,405	35,050	55,355	1.48	541	38.8%	4,000	2,200	0
10	55	87	304.1	106,435	43,950	62,485	1.58	563	41.3%	5,200	300	0
11	37	57	197.1	68,985	29,450	39,535	1.54	580	42.7%	3,600	2,000	0
12	56	82	295.0	103,250	40,950	62,300	1.46	585	39.7%	5,300	0	0
1	46	65	241.9	84,665	31,550	53,115	1.41	597	37.3%	3,800	0	0
2	47	63	246.2	86,170	30,600	55,570	1.34	603	35.5%	5,000	700	0
3	51	71	281.5	98,525	35,150	63,375	1.39	607	35.7%	5,800	800	0
計	598	857	3,149.9	1,102,465	428,800	673,665	1.43	607	38.9%	54,100	20,000	0
H29.3	648	848	3,345.8	1,171,030	415,550	755,480	1.31	476	35.5%	53,400	6,100	0
比較	△ 50	9	△ 195.9	△ 68,565	13,250	△ 81,815	0.12	131	3.4%	700	13,900	0

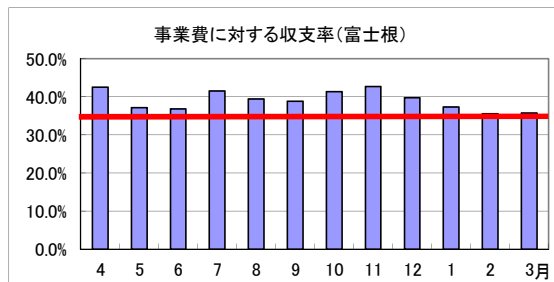

<北山エリア>

月	運行台数 (台)	輸送人数 (人)	実車走行 キロ数	運行経費 (円)	運賃収入 (円)	委託料 (円)	平均乗車人数 -目標値- 1.9(人)	会員数	収支率 -目標値- 35%	イオン100円 サービス券 (円)	高齢者免許 返納支援券 (円)	サポーター サービス券 (円)
4	74	90	531.5	181,294	42,800	138,494	1.22	370	23.6%	2,600	1,200	0
5	82	96	607.3	206,628	47,000	159,628	1.17	379	22.7%	2,200	3,200	0
6	102	125	765.0	260,100	62,000	198,100	1.23	395	23.8%	2,400	1,200	0
7	94	112	686.6	233,794	54,600	179,194	1.19	395	23.4%	3,600	600	0
8	93	129	713.5	242,590	60,150	182,440	1.39	416	24.8%	2,100	1,100	0
9	91	159	769.0	261,538	74,100	187,438	1.75	433	28.3%	3,100	100	0
10	107	196	930.0	318,300	92,950	225,350	1.83	447	29.2%	3,500	200	0
11	100	199	943.7	320,858	93,950	226,908	1.99	453	29.3%	2,200	1,600	0
12	103	193	872.8	296,752	89,300	207,452	1.87	464	30.1%	3,600	1,300	0
1	76	122	575.3	195,792	51,550	144,242	1.61	467	26.3%	1,600	1,200	0
2	75	130	644.0	218,960	58,500	160,460	1.73	469	26.7%	1,400	3,400	0
3	83	107	628.9	213,938	52,750	161,188	1.29	485	24.7%	2,600	4,700	0
計	1,080	1,658	8,667.6	2,950,544	779,650	2,170,894	1.54	485	26.4%	30,900	19,800	0
H29.3	889	1,045	6,131.9	2,089,110	473,650	1,615,460	1.18	362	22.7%	19,300	14,900	0
比較	191	613	2,535.7	861,434	306,000	555,434	0.36	123	3.7%	11,600	4,900	0

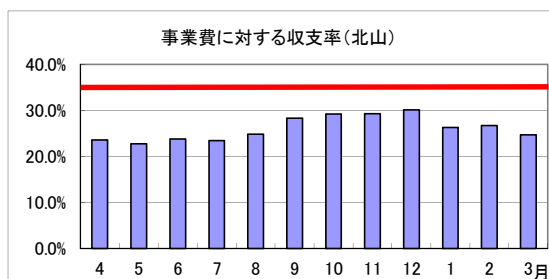
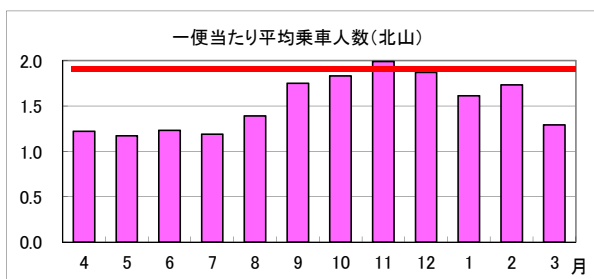

<北部エリア>

月	運行台数 (台)	輸送人数 (人)	実車走行 キロ数	運行経費 (円)	運賃収入 (円)	委託料 (円)	平均乗車人数 -目標値- 1.5(人)	会員数	収支率 -目標値- 35%	イオン100円 サービス券 (円)	高齢者免許 返納支援券 (円)	サポーター サービス券 (円)
4	12	14	94.7	36,454	9,300	27,154	1.17	288	25.5%	0	0	0
5	15	16	126.4	48,266	10,550	37,716	1.07	292	21.9%	0	2,800	0
6	20	21	153.7	58,880	13,400	45,480	1.05	299	22.8%	0	0	0
7	21	28	163.5	62,604	16,000	46,604	1.33	302	25.6%	0	0	0
8	25	37	273.5	103,930	23,050	80,880	1.48	302	22.2%	0	0	0
9	32	52	283.7	107,806	33,250	74,556	1.63	302	30.8%	200	0	0
10	37	54	371.5	141,170	35,100	106,070	1.46	302	24.9%	0	0	0
11	39	52	348.5	132,430	33,550	98,880	1.33	322	25.3%	0	0	0
12	28	49	247.2	93,936	32,150	61,786	1.75	323	34.2%	0	0	0
1	12	21	120.7	45,866	12,000	33,866	1.75	323	26.2%	0	0	0
2	15	20	119.8	45,524	13,800	31,724	1.33	325	30.3%	0	0	0
3	12	20	100.8	38,304	14,000	24,304	1.67	327	36.5%	0	0	0
計	268	384	2,404.0	915,170	246,150	669,020	1.43	327	26.9%	200	2,800	0
H29.3	87	94	785.2	298,376	60,550	237,826	1.08	287	20.3%	0	0	0
比較	181	290	1,618.8	616,794	185,600	431,194	0.35	40	6.6%	200	2,800	0

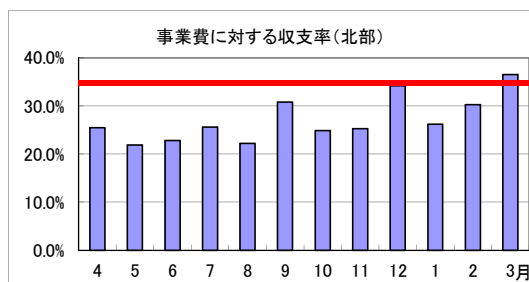
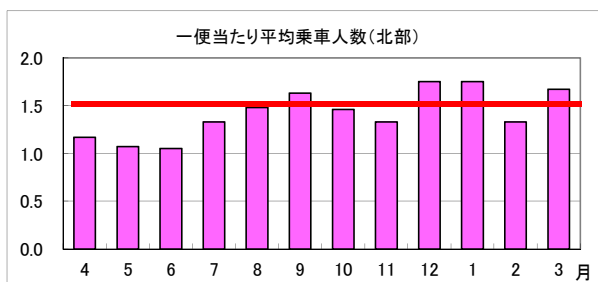

<内房エリア>

月	運行台数 (台)	輸送人数 (人)	実車走行 キロ数	運行経費 (円)	運賃収入 (円)	委託料 (円)	平均乗車人数 -目標値- 1.5(人)	会員数	収支率 -目標値- 35%	イオン100円 サービス券 (円)	高齢者免許 返納支援券 (円)	サポーター サービス券 (円)
4	17	22	55.1	19,285	6,800	12,485	1.29	94	35.3%	0	200	0
5	18	23	61.9	21,665	6,300	15,365	1.28	94	29.1%	0	0	0
6	30	40	132.7	46,445	12,100	34,345	1.33	94	26.1%	0	0	0
7	16	18	79.6	27,860	5,600	22,260	1.13	94	20.1%	0	0	0
8	15	17	61.7	21,595	4,350	17,245	1.13	94	20.1%	0	0	0
9	23	36	95.1	33,285	10,000	23,285	1.57	94	30.0%	0	0	0
10	20	27	82.3	28,805	8,600	20,205	1.35	94	29.9%	0	0	0
11	19	28	78.2	27,395	7,700	19,695	1.47	96	28.1%	0	0	0
12	13	15	52.7	18,540	4,350	14,190	1.15	96	23.5%	0	300	0
1	5	8	18.5	6,475	2,600	3,875	1.60	96	40.2%	0	0	0
2	10	12	87.7	15,295	3,400	11,895	1.20	96	22.2%	0	0	0
3	19	22	73.5	25,725	5,800	19,925	1.16	96	22.5%	0	1,200	0
計	205	268	879.0	292,370	77,600	214,770	1.31	96	26.5%	0	1,700	0
H29.3	184	221	765.6	268,435	65,550	202,885	1.20	93	24.4%	0	6,800	0
比較	21	47	113.4	23,935	12,050	11,885	0.11	3	2.1%	0	△ 5,100	0

