

平成26年度 宮タク月別実績報告

■宮タク利用状況(全エリア合計)

運行台数 (台)	輸送人数 (人)	実車走行 キロ数	運行経費 (円)	運賃収入 (円)	委託料 (円)	平均乗車 人数(人)	会員数 (人)	収支率 —目標値— 35%	イオン100円 サービス券 (円)	高齢者免許返 納支援券 (円)
5,929	11,370	41,411.4	14,655,250	4,709,950	9,945,300	1.92	3,544	32.1%	469,300	29,000

月	運行台数 (台)	輸送人数 (人)	実車走行 キロ数	運行経費 (円)	運賃収入 (円)	委託料 (円)	平均乗車人数 (人)	会員数	収支率 —目標値— 35%	イオン100 円サービス 券	高齢者免許 返納支援券 (円)
4	482	890	3,120	1,104,718	371,050	733,668	1.85	3,297	33.6%	28,500	5,800
5	460	900	3,234	1,142,539	377,850	764,689	1.96	3,317	33.1%	35,800	4,100
6	509	1,007	3,642	1,286,642	418,550	868,092	1.98	3,328	32.5%	42,100	6,400
7	526	1,009	3,741	1,321,726	416,150	905,576	1.92	3,353	31.5%	39,100	1,800
8	495	915	3,483	1,234,124	385,150	848,974	1.85	3,381	31.2%	40,600	1,400
9	511	981	3,663	1,294,235	411,750	882,485	1.92	3,398	31.8%	38,800	500
10	564	1,086	4,043	1,428,789	450,500	978,289	1.93	3,417	31.5%	45,300	1,400
11	448	840	3,088	1,093,094	343,650	749,444	1.88	3,436	31.4%	32,400	1,400
12	493	976	3,477	1,231,358	409,350	822,008	1.98	3,463	33.2%	43,800	200
1	437	834	3,020	1,071,157	338,900	732,257	1.91	3,489	31.6%	34,800	1,900
2	472	907	3,340	1,183,615	369,550	814,065	1.92	3,525	31.2%	41,600	1,600
3	532	1,025	3,561	1,263,253	417,500	845,753	1.93	3,544	33.0%	46,500	2,500
計	5,929	11,370	41,411.4	14,655,250	4,709,950	9,945,300	1.92	3,544	32.1%	469,300	29,000
H25	5,719	11,145	39,665.9	13,616,656	4,660,300	8,956,356	1.95	3,270	34.2%	407,300	12,100

※高齢者免許返納支援券は平成25年10月から実施

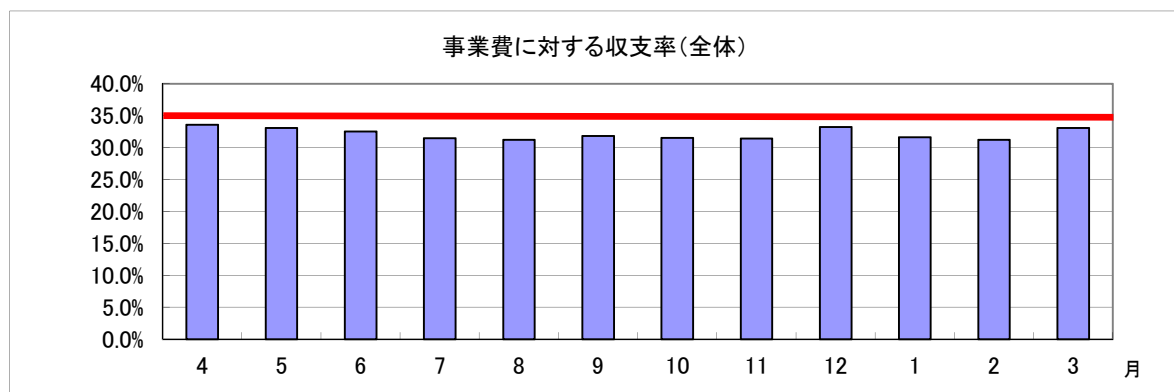
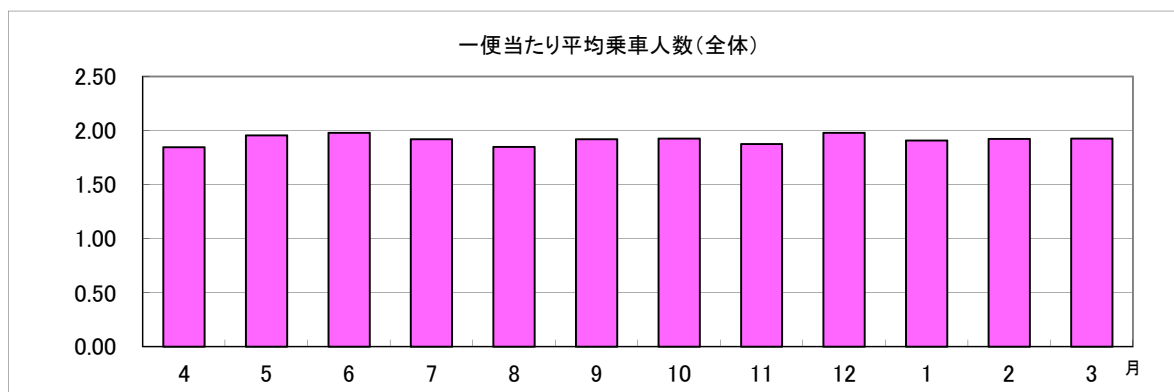

■エリア別利用状況

<山宮エリア>

月	運行台数 (台)	輸送人数 (人)	実車走行 キロ数	運行経費 (円)	運賃収入 (円)	委託料 (円)	平均乗車人数 -目標値- 2.0(人)	会員数	収支率 -目標値- 35%	イオン100 円サービス 券	高齢者免許 返納支援券 (円)
4	142	294	1,063.0	372,050	133,600	238,450	2.07	1,049	35.9%	9,300	400
5	157	330	1,216.0	425,600	145,100	280,500	2.10	1,053	34.1%	11,300	1,200
6	155	351	1,230.2	430,570	150,050	280,520	2.26	1,054	34.8%	9,300	3,800
7	152	309	1,226.0	429,100	136,750	292,350	2.03	1,062	31.9%	7,700	0
8	138	270	1,094.6	383,110	117,750	265,360	1.96	1,067	30.7%	8,800	0
9	145	303	1,168.4	408,940	131,950	276,990	2.09	1,068	32.3%	6,400	400
10	159	333	1,369.8	479,430	149,550	329,880	2.09	1,068	31.2%	9,500	0
11	128	267	1,035.4	362,390	122,800	239,590	2.09	1,076	33.9%	6,700	0
12	156	346	1,307.1	457,485	159,950	297,535	2.22	1,078	35.0%	10,500	0
1	144	308	1,193.3	417,655	135,500	282,155	2.14	1,083	32.4%	6,800	500
2	157	342	1,335.0	467,250	153,350	313,900	2.18	1,090	32.8%	9,800	400
3	168	362	1,340.2	469,070	160,900	308,170	2.15	1,091	34.3%	10,400	400
計	1,801	3,815	14,579.0	5,102,650	1,697,250	3,405,400	2.12	1,091	33.3%	106,500	7,100
H25	1,776	3,789	14,297.4	4,863,216	1,701,800	3,161,416	2.13	1,036	35.0%	105,700	0

※高齢者免許返納支援券は平成25年10月から実施

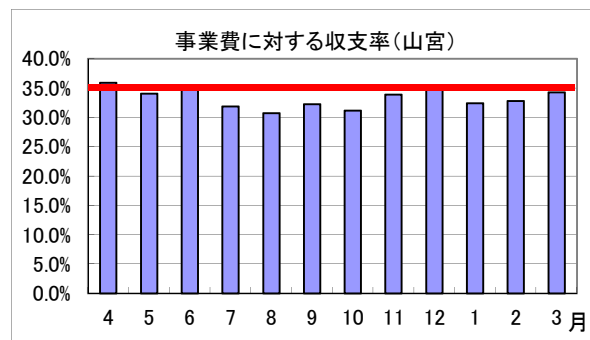
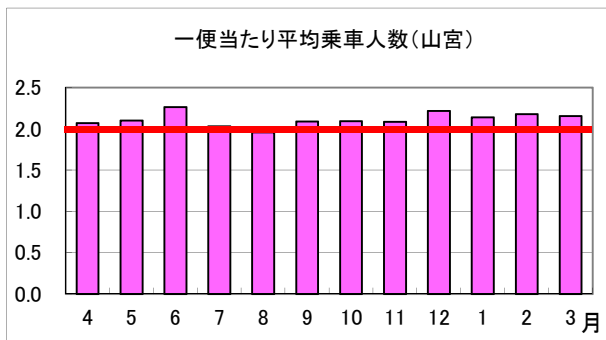

<山本エリア>

月	運行台数 (台)	輸送人数 (人)	実車走行 キロ数	運行経費 (円)	運賃収入 (円)	委託料 (円)	平均乗車人数 -目標値- 2.2(人)	会員数	収支率 -目標値- 35%	イオン100 円サービス 券	高齢者免許 返納支援券 (円)
4	126	250	576.2	208,608	89,300	119,308	1.98	529	42.8%	800	500
5	104	230	518.6	186,720	86,000	100,720	2.21	531	46.1%	7,000	0
6	106	229	541.5	195,360	85,400	109,960	2.16	532	43.7%	9,300	0
7	114	235	552.5	198,900	88,550	110,350	2.06	532	44.5%	6,900	0
8	104	203	456.5	164,340	79,600	84,740	1.95	535	48.4%	8,400	1,000
9	105	233	545.5	196,380	87,100	109,280	2.22	538	44.4%	10,100	0
10	123	249	596.8	214,848	89,250	125,598	2.02	540	41.5%	9,000	0
11	96	194	477.4	171,864	68,100	103,764	2.02	541	39.6%	7,000	0
12	102	205	472.1	169,938	72,400	97,538	2.01	550	42.6%	9,000	0
1	97	182	427.7	153,972	64,250	89,722	1.88	551	41.7%	7,300	0
2	95	187	451.9	162,684	67,600	95,084	1.97	554	41.6%	9,200	0
3	120	242	541.6	194,976	87,150	107,826	2.02	555	44.7%	11,700	700
計	1,292	2,639	6,158.3	2,218,590	964,700	1,253,890	2.04	555	43.5%	95,700	2,200
H25	1,373	2,950	6,627.4	2,329,220	1,027,650	1,301,570	2.15	528	44.1%	91,300	500

※高齢者免許返納支援券は平成25年10月から実施

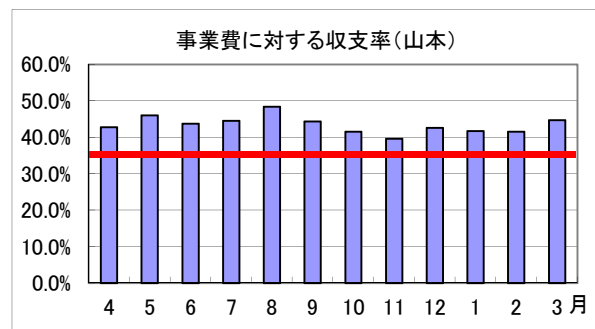
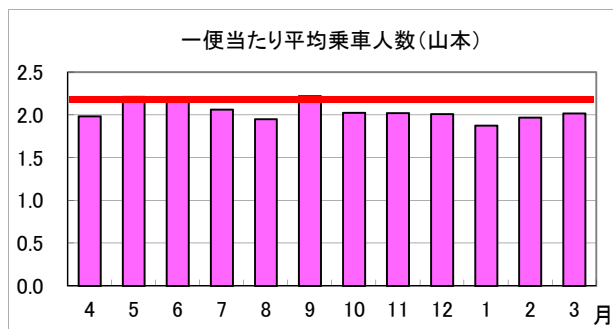

<安居山エリア>

月	運行台数 (台)	輸送人数 (人)	実車走行 キロ数	運行経費 (円)	運賃収入 (円)	委託料 (円)	平均乗車人数 -目標値- 2.0(人)	会員数	収支率 -目標値- 35%	イオン100 円サービス 券	高齢者免許 返納支援券 (円)
4	54	92	220.6	90,446	32,200	58,246	1.70	258	35.6%	6,000	1,800
5	46	85	204.1	83,681	30,800	52,881	1.85	259	36.8%	5,600	1,200
6	52	95	230.3	94,423	35,000	59,423	1.83	259	37.1%	7,700	200
7	54	106	265.8	108,978	35,000	73,978	1.96	260	32.1%	8,000	1,000
8	56	102	252.6	103,566	37,000	66,566	1.82	262	35.7%	6,600	0
9	55	87	226.1	92,701	32,200	60,501	1.58	264	34.7%	5,200	100
10	63	131	267.5	109,675	41,400	68,275	2.08	267	37.7%	8,300	0
11	56	107	239.4	98,154	34,000	64,154	1.91	268	34.6%	7,100	0
12	62	121	269.8	110,618	39,000	71,618	1.95	268	35.3%	9,200	0
1	57	104	250.3	102,623	32,600	70,023	1.82	271	31.8%	7,900	200
2	58	112	244.7	100,327	34,000	66,327	1.93	274	33.9%	8,500	0
3	73	126	293.9	120,499	39,000	81,499	1.73	277	32.4%	9,800	0
計	686	1,268	2,965.1	1,215,691	422,200	793,491	1.85	277	34.7%	89,900	4,500
H25	567	1,054	2,492.7	997,080	387,800	609,280	1.86	257	38.9%	61,800	4,000

※高齢者免許返納支援券は平成25年10月から実施

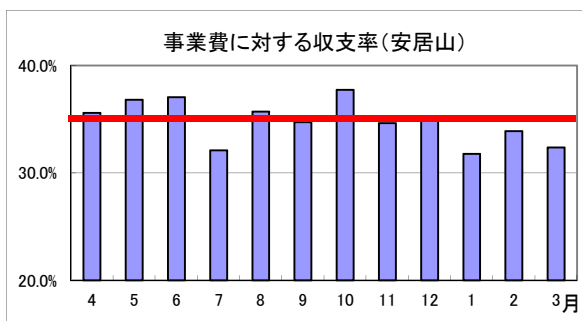
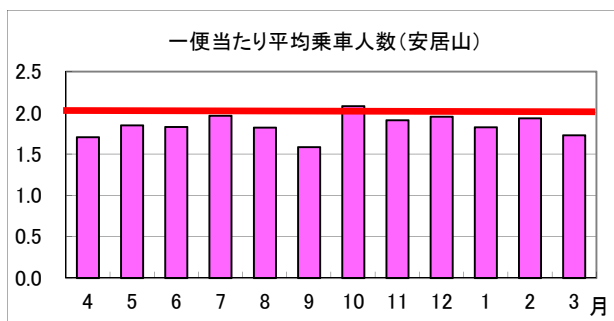

<上野エリア>

月	運行台数 (台)	輸送人数 (人)	実車走行 キロ数	運行経費 (円)	運賃収入 (円)	委託料 (円)	平均乗車人数 -目標値- 2.1(人)	会員数	収支率 -目標値- 35%	イオン100 円サービス 券	高齢者免許 返納支援券 (枚)
4	68	138	704.9	239,666	65,000	174,666	2.03	406	27.1%	8,000	500
5	71	148	737.2	250,648	67,150	183,498	2.08	408	26.8%	7,500	200
6	79	176	859.5	292,230	77,100	215,130	2.23	409	26.4%	9,500	100
7	80	192	897.4	305,116	82,200	222,916	2.40	413	26.9%	8,700	500
8	78	184	847.7	288,218	79,600	208,618	2.36	420	27.6%	9,000	0
9	78	193	897.8	305,252	88,250	217,002	2.47	424	28.9%	10,700	0
10	92	211	1,010.6	343,604	98,050	245,554	2.29	430	28.5%	11,400	0
11	69	155	763.8	259,692	70,400	189,292	2.25	433	27.1%	7,000	1,000
12	78	188	853.0	290,020	88,400	201,620	2.41	436	30.5%	9,100	0
1	61	144	684.2	232,628	65,700	166,928	2.36	438	28.2%	7,800	200
2	63	143	697.5	237,150	63,950	173,200	2.27	445	27.0%	8,100	100
3	80	182	852.5	289,850	82,850	207,000	2.28	448	28.6%	8,600	0
計	897	2,054	9,806.1	3,334,074	928,650	2,405,424	2.29	448	27.9%	105,400	2,600
H25	878	1,863	9,340.2	3,082,266	883,050	2,199,216	2.12	404	28.6%	88,800	500

※高齢者免許返納支援券は平成25年10月から実施

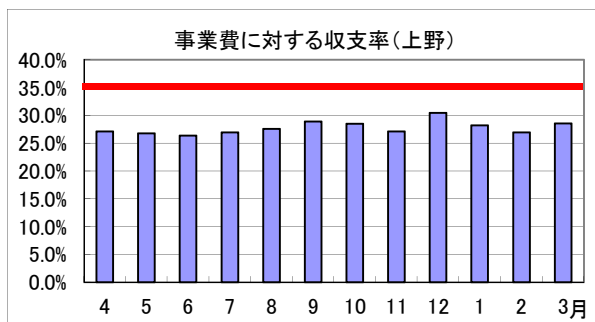
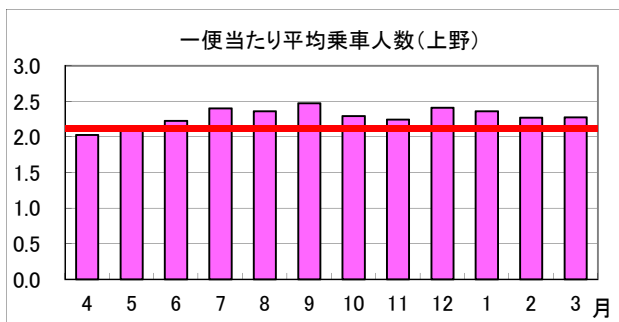

<南部エリア>

月	運行台数 (台)	輸送人数 (人)	実車走行 キロ数	運行経費 (円)	運賃収入 (円)	委託料 (円)	平均乗車人数 -目標値- 1.6(人)	会員数	収支率 -目標値- 35%	イオン100 円サービス 券	高齢者免許 返納支援券 (円)
4	6	10	17.6	7,216	3,200	4,016	1.67	124	44.3%	0	2,600
5	4	5	10.1	4,141	2,000	2,141	1.25	124	48.3%	200	1,200
6	8	12	22.3	9,143	3,400	5,743	1.50	126	37.2%	0	1,600
7	9	12	25.9	10,619	4,000	6,619	1.33	130	37.7%	0	200
8	6	7	21.2	8,692	2,600	6,092	1.17	131	29.9%	0	0
9	6	7	16.1	6,601	2,200	4,401	1.17	133	33.3%	0	0
10	8	10	19.7	8,077	3,600	4,477	1.25	135	44.6%	0	0
11	7	7	16.3	6,683	2,400	4,283	1.00	137	35.9%	0	0
12	8	9	27.7	11,357	3,200	8,157	1.13	139	28.2%	0	0
1	4	4	12.2	5,002	1,200	3,802	1.00	141	24.0%	0	0
2	4	4	12.7	5,207	1,000	4,207	1.00	141	19.2%	0	0
3	7	7	18.2	7,858	2,000	5,858	1.00	145	25.5%	0	0
計	77	94	220.0	90,596	30,800	59,796	1.22	145	34.0%	200	5,600
H25	37	38	118.8	48,420	14,800	33,620	1.03	123	30.6%	0	2,400

※高齢者免許返納支援券は平成25年10月から実施

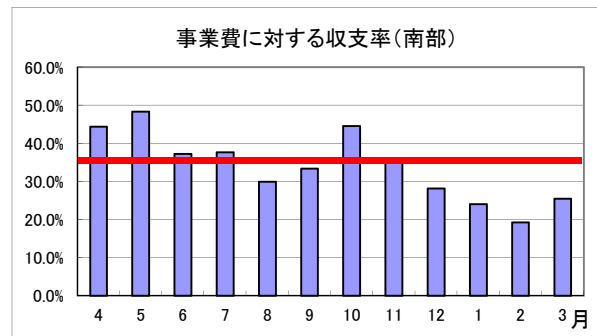
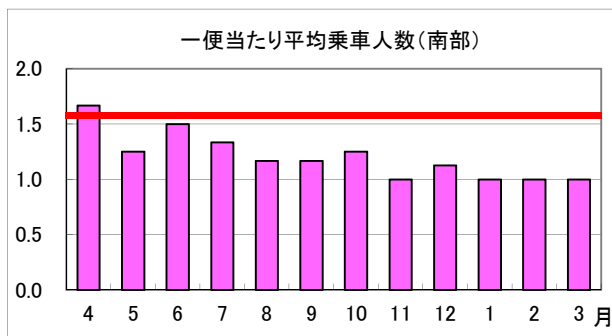

<富士根エリア>

月	運行台数 (台)	輸送人数 (人)	実車走行 キロ数	運行経費 (円)	運賃収入 (円)	委託料 (円)	平均乗車人数 -目標値- 2.1(人)	会員数	収支率 -目標値- 35%	イオン100 円サービス 券	高齢者免許 返納支援券 (円)
4	37	45	197.0	68,950	19,150	49,800	1.22	351	27.8%	2,600	0
5	24	35	122.6	42,910	15,550	27,360	1.46	354	36.2%	2,200	200
6	38	47	193.0	67,550	21,900	45,650	1.24	359	32.4%	2,700	700
7	45	56	223.3	78,155	22,900	55,255	1.24	363	29.3%	3,800	100
8	33	43	165.1	57,785	17,200	40,585	1.30	365	29.8%	3,400	0
9	45	56	215.5	75,425	23,950	51,475	1.24	368	31.8%	3,000	0
10	45	60	235.8	82,530	25,350	57,180	1.33	369	30.7%	3,700	1,400
11	43	54	200.3	70,105	21,500	48,605	1.26	369	30.7%	2,800	400
12	36	44	186.4	65,240	18,150	47,090	1.22	376	27.8%	3,000	0
1	31	37	151.6	53,060	14,550	38,510	1.19	382	27.4%	3,000	0
2	39	55	203.0	71,050	21,050	50,000	1.41	391	29.6%	3,800	600
3	36	44	178.1	62,335	17,950	44,385	1.22	396	28.8%	3,400	600
計	452	576	2,271.7	795,095	239,200	555,895	1.27	396	30.1%	37,400	4,000
H25	422	521	2,074.9	705,466	218,000	487,466	1.23	345	30.9%	37,200	0

※高齢者免許返納支援券は平成25年10月から実施

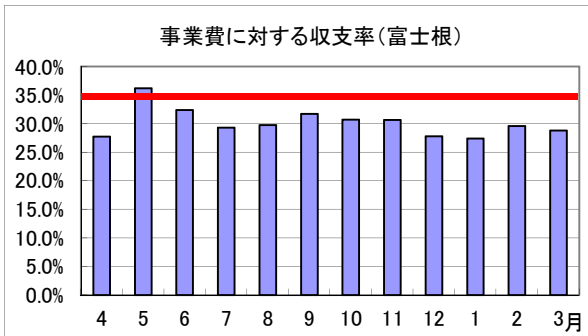
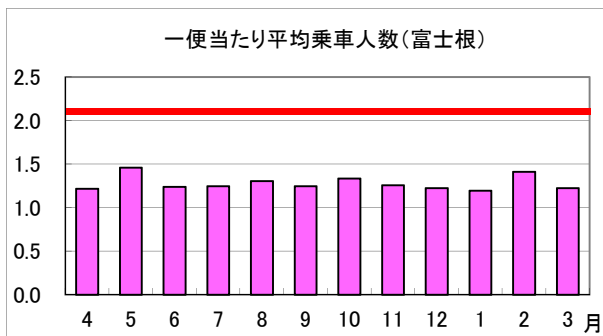

<北山エリア>

月	運行台数 (台)	輸送人数 (人)	実車走行 キロ数	運行経費 (円)	運賃収入 (円)	委託料 (円)	平均乗車人数 -目標値- 1.9(人)	会員数	収支率 -目標値- 35%	イオン100 円サービス 券	高齢者免許 返納支援券 (円)
4	40	52	285.4	97,036	25,450	71,586	1.30	238	26.2%	1,800	0
5	37	49	291.9	99,246	24,350	74,896	1.32	243	24.5%	2,000	100
6	49	69	394.7	134,198	34,200	99,998	1.41	244	25.5%	3,600	0
7	47	69	392.9	133,586	35,000	98,586	1.47	246	26.2%	3,800	0
8	45	66	374.1	127,194	33,600	93,594	1.47	251	26.4%	4,400	0
9	46	63	372.4	126,616	31,250	95,366	1.37	252	24.7%	3,400	0
10	47	62	350.1	119,034	31,000	88,034	1.32	255	26.0%	3,400	0
11	26	30	205.1	69,734	15,300	54,434	1.15	256	21.9%	1,800	0
12	32	39	230.6	78,404	19,300	59,104	1.22	260	24.6%	3,000	0
1	21	30	169.3	57,562	15,700	41,862	1.43	264	27.3%	2,000	1,000
2	25	29	199.4	67,796	14,500	53,296	1.16	269	21.4%	2,200	500
3	26	35	182.3	61,982	17,350	44,632	1.35	271	28.0%	2,600	800
計	441	593	3,448.2	1,172,388	297,000	875,388	1.34	271	25.3%	34,000	2,400
H25	468	684	3,528.9	1,164,712	334,150	830,562	1.46	236	28.7%	22,500	4,700

※高齢者免許返納支援券は平成25年10月から実施

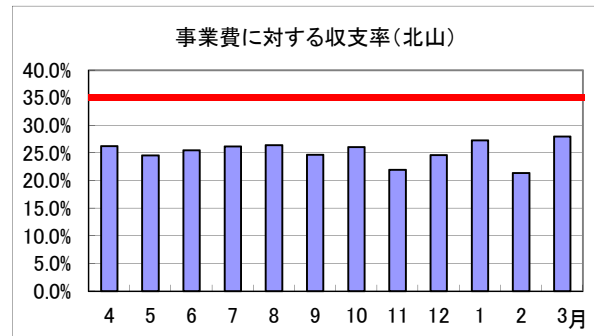
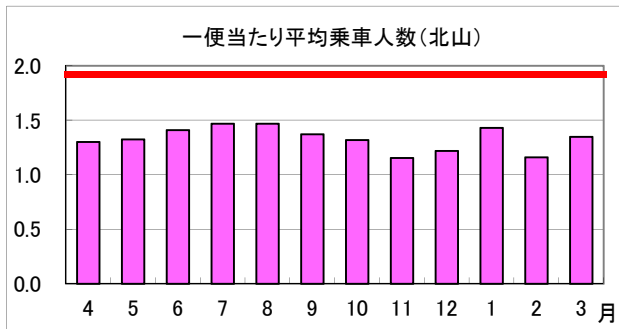

<北部エリア>

月	運行台数 (台)	輸送人数 (人)	実車走行 キロ数	運行経費 (円)	運賃収入 (円)	委託料 (円)	平均乗車人数 -目標値- 1.5(人)	会員数	収支率 -目標値- 35%	イオン100 円サービス 券	高齢者免許 返納支援券 (円)
4	3	3	37.7	14,326	1,300	13,026	1.00	267	9.1%	0	0
5	7	7	93.6	35,568	3,600	31,968	1.00	269	10.1%	0	0
6	11	12	117.6	44,688	6,000	38,688	1.09	269	13.4%	0	0
7	9	10	80.9	30,742	5,500	25,242	1.11	271	17.9%	200	0
8	19	22	205.3	78,014	12,200	65,814	1.16	274	15.6%	0	400
9	17	18	164.5	62,510	8,700	53,810	1.06	275	13.9%	0	0
10	15	17	141.7	53,846	8,400	45,446	1.13	277	15.6%	0	0
11	6	6	63.4	24,092	3,100	20,992	1.00	278	12.9%	0	0
12	8	9	87.7	33,326	4,800	28,526	1.13	278	14.4%	0	0
1	7	8	73.5	27,930	4,500	23,430	1.14	281	16.1%	0	0
2	10	10	117.2	44,536	5,200	39,336	1.00	283	11.7%	0	0
3	7	8	88.1	33,478	3,600	29,878	1.14	283	10.8%	0	0
計	119	130	1,271.2	483,056	66,900	416,156	1.09	283	13.8%	200	400
H25	81	91	670.2	248,204	45,400	202,804	1.12	267	18.3%	0	0

※高齢者免許返納支援券は平成25年10月から実施

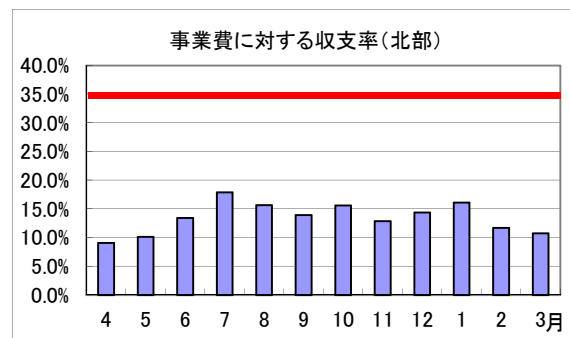
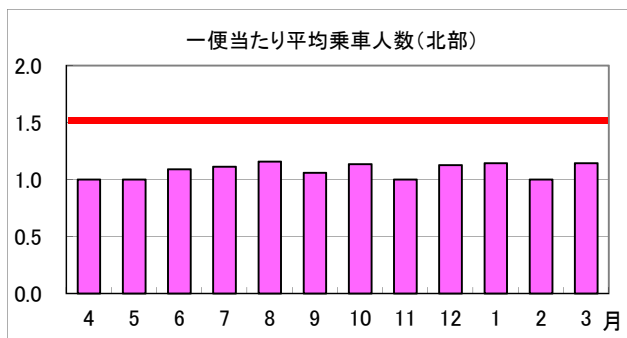

<内房エリア>

月	運行台数 (台)	輸送人数 (人)	実車走行 キロ数	運行経費 (円)	運賃収入 (円)	委託料 (円)	平均乗車人数 -目標値- 1.5(人)	会員数	収支率 -目標値- 35%	イオン100 円サービス 券	高齢者免許 返納支援券 (円)
4	6	6	17.6	6,420	1,850	4,570	1.00	75	28.8%	0	0
5	10	11	39.5	14,025	3,300	10,725	1.10	76	23.5%	0	0
6	11	16	52.8	18,480	5,500	12,980	1.45	76	29.8%	0	0
7	16	20	75.8	26,530	6,250	20,280	1.25	76	23.6%	0	0
8	16	18	66.3	23,205	5,600	17,605	1.13	76	24.1%	0	0
9	14	21	56.6	19,810	6,150	13,660	1.50	76	31.0%	0	0
10	12	13	50.7	17,745	3,900	13,845	1.08	76	22.0%	0	0
11	17	20	86.8	30,380	6,050	24,330	1.18	78	19.9%	0	0
12	11	15	42.2	14,970	4,150	10,820	1.36	78	27.7%	0	200
1	15	17	58.3	20,725	4,900	15,825	1.13	78	23.6%	0	0
2	21	25	78.9	27,615	8,900	18,715	1.19	78	32.2%	0	0
3	15	19	66.3	23,205	6,700	16,505	1.27	78	28.9%	0	0
計	164	201	691.8	243,110	63,250	179,860	1.23	78	26.0%	0	200
H25	117	155	515.4	178,072	47,650	130,422	1.32	74	26.8%	0	0

※高齢者免許返納支援券は平成25年10月から実施

